O magnum mysterium

Tomás Luis de Victoria
(1548-1611)

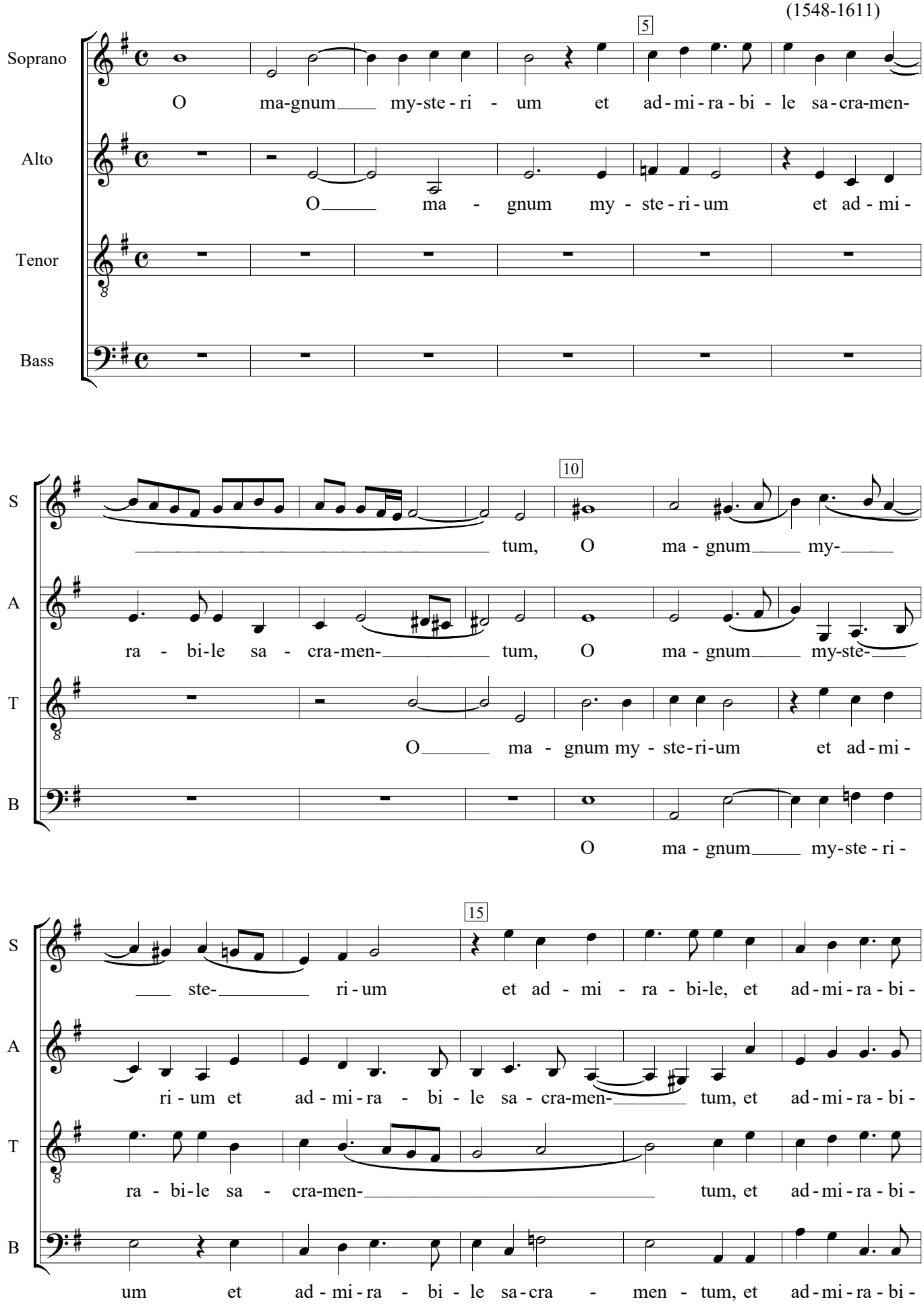

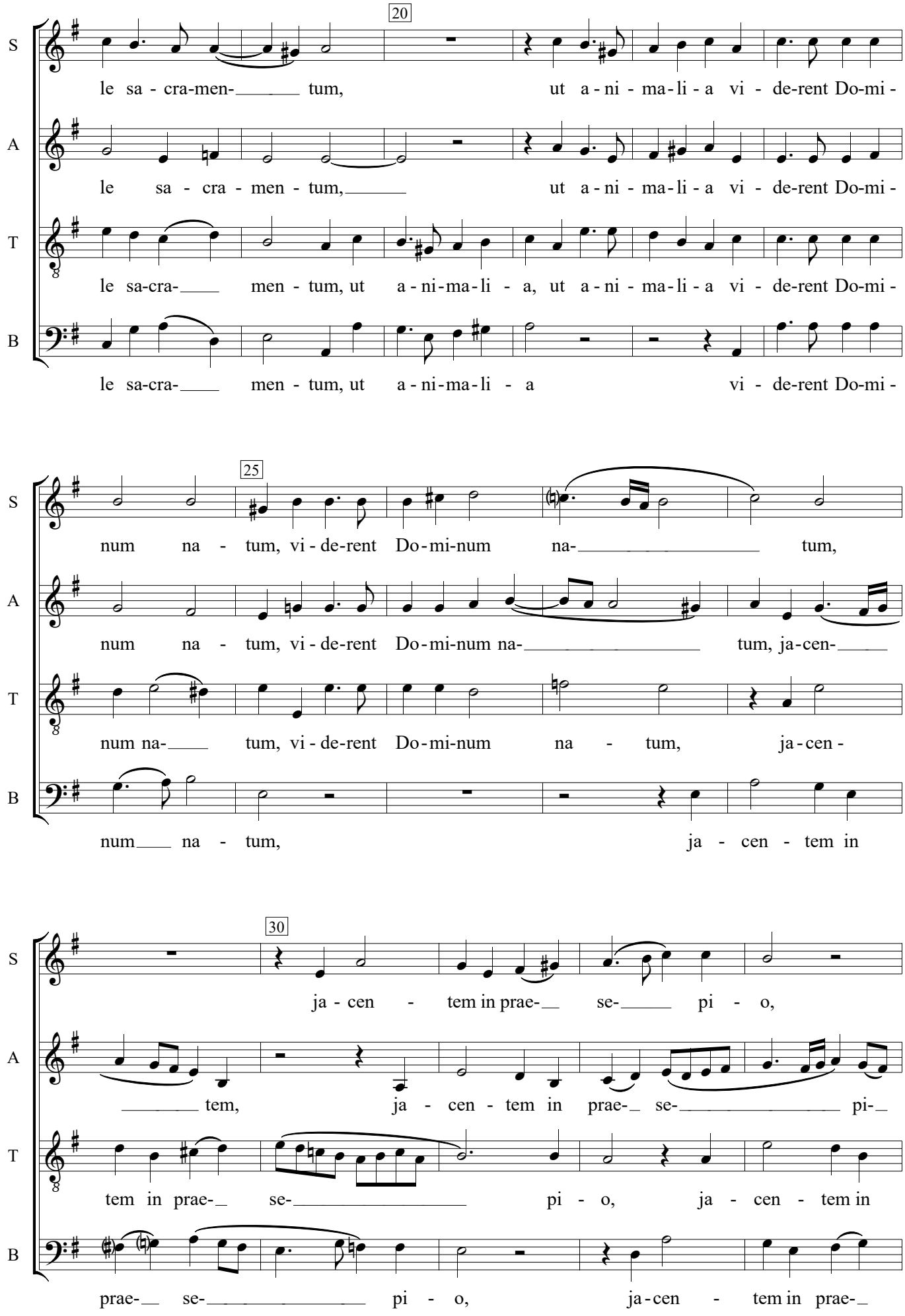
20
S
le sa - cra-men- tum, ut a - ni - ma - li - a vi - de-rent Do-mi -
A
le sa - cra - men - tum, ut a - ni - ma - li - a vi - de-rent Do-mi -
T
le sa-cra- men - tum, ut a - ni-ma-li - a, ut a - ni - ma - li - a vi - de-rent Do-mi -
B
le sa-cra- men - tum, ut a - ni-ma-li - a vi - de-rent Do-mi -
25
S
num na - tum, vi - de-rent Do - mi-num na- tum,
A
num na - tum, vi - de-rent Do - mi-num na- tum, ja-cen-
T
num na- tum, vi - de-rent Do - mi-num na - tum, ja-cen -
B
num na - tum, ja - cen - tem in
30
S
ja - cen - tem in prae- se- pi - o,
A
tem, ja - cen - tem in prae- se- pi-
T
tem in prae- se- pi - o, ja - cen - tem in
B
prae- se- pi - o, ja-cen - tem in prae-

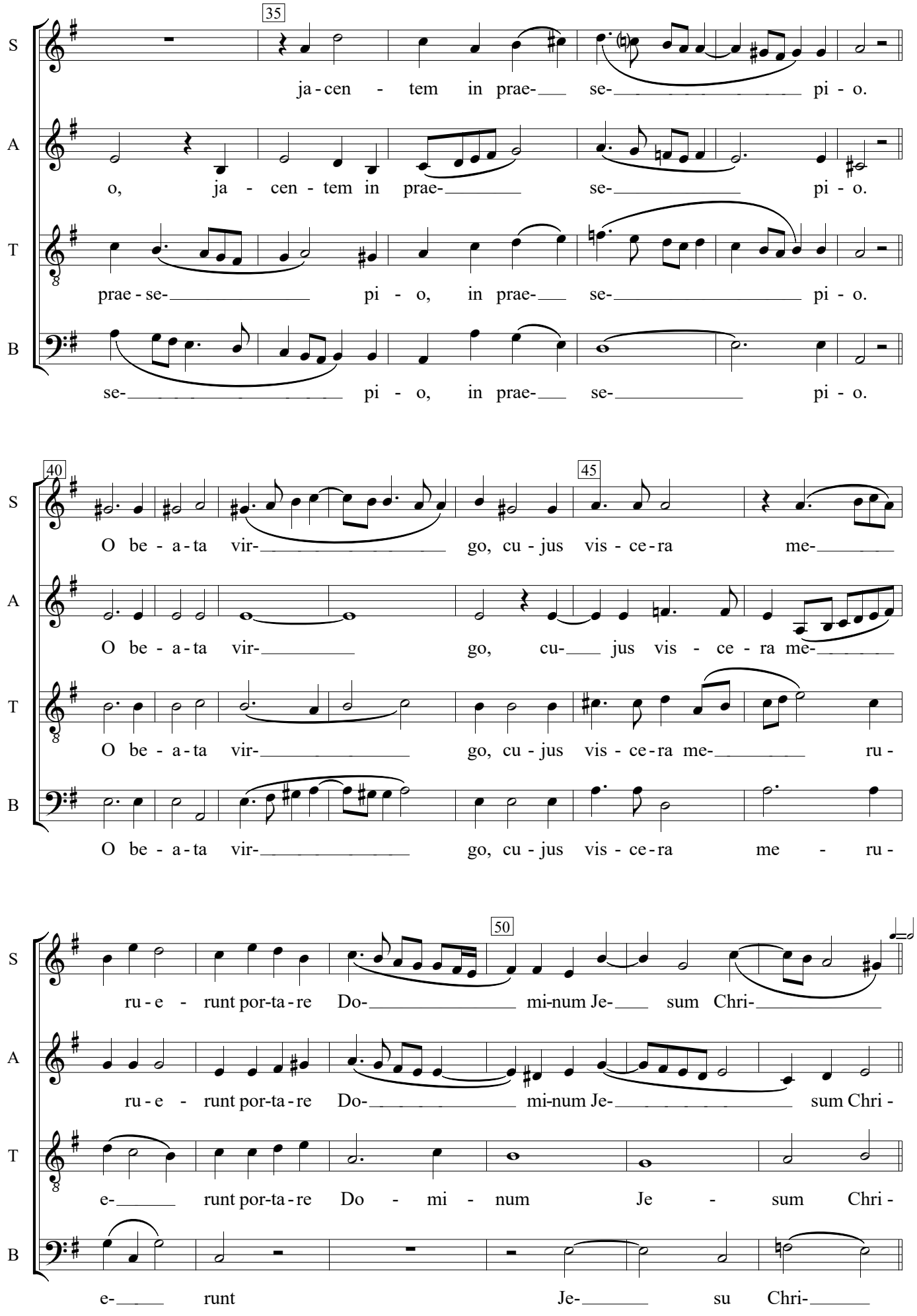
35
S
ja - cen - tem in prae- se- pi - o.
A
o, ja - cen - tem in prae- se- pi - o.
T
prae - se- pi - o, in prae- se- pi - o.
B
se- pi - o, in prae- se- pi - o.
40
45
S
O be - a - ta vir- go, cu - jus vis - ce - ra me-
A
O be - a - ta vir- go, cu- jus vis - ce - ra me-
T
O be - a - ta vir- go, cu - jus vis - ce - ra me- ru -
B
O be - a - ta vir- go, cu - jus vis - ce - ra me - ru -
50
S
ru - e - runt por - ta - re Do- mi-num Je- sum Chri-
A
ru - e - runt por - ta - re Do- mi-num Je- sum Chri -
T
e- runt por - ta - re Do - mi - num Je - sum Chri -
B
e- runt Je- su Chri-

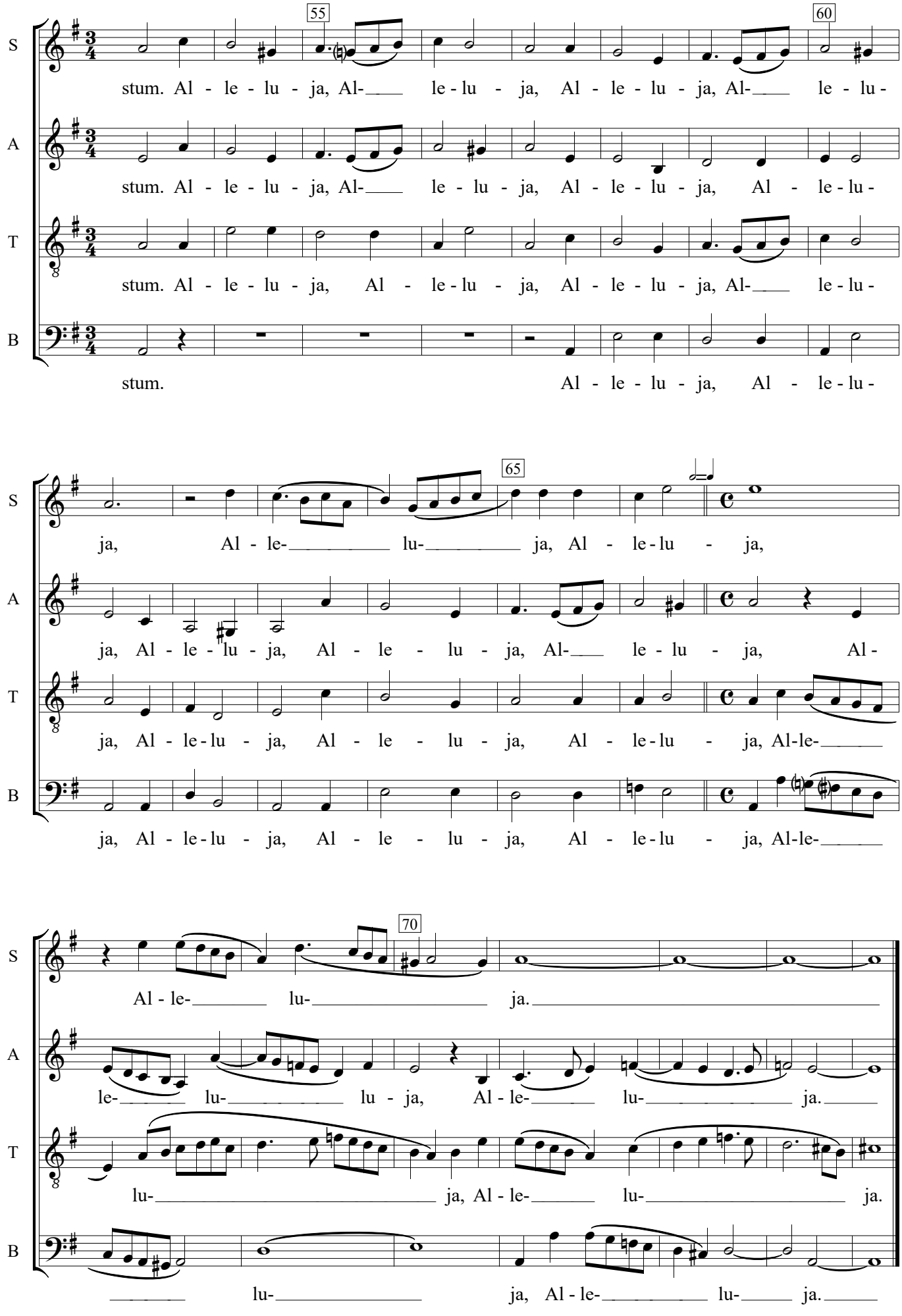
55
60
65
70
S
A
T
B
stum. Al - le - lu - ja, Al- le - lu - ja, Al - le - lu - ja, Al- le - lu -
stum. Al - le - lu - ja, Al- le - lu - ja, Al - le - lu - ja, Al - le - lu -
stum. Al - le - lu - ja, Al - le - lu - ja, Al - le - lu - ja, Al- le - lu -
stum. Al - le - lu - ja, Al - le - lu -
ja, Al - le- lu- ja, Al - le - lu - ja,
ja, Al - le - lu - ja, Al - le - lu - ja, Al- le - lu - ja, Al -
ja, Al - le - lu - ja, Al - le - lu - ja, Al - le - lu - ja, Al-le-
ja, Al - le - lu - ja, Al - le - lu - ja, Al - le - lu - ja, Al-le-
Al - le- lu- ja.
le- lu- lu - ja, Al - le- lu- ja.
lu- ja, Al - le- lu- ja.
lu- ja, Al - le- lu- ja.