Gefangenenchor
(Nabucco)

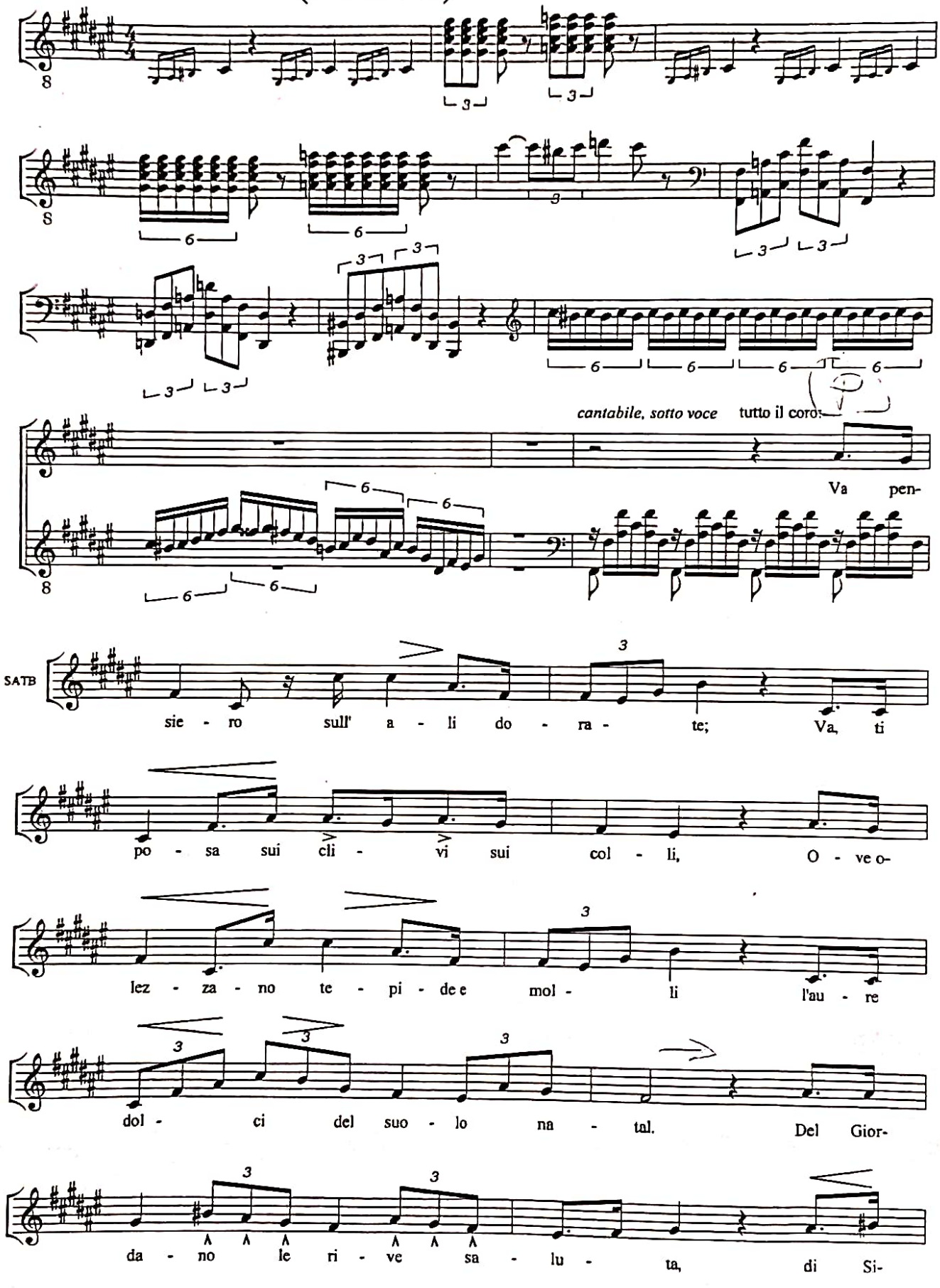

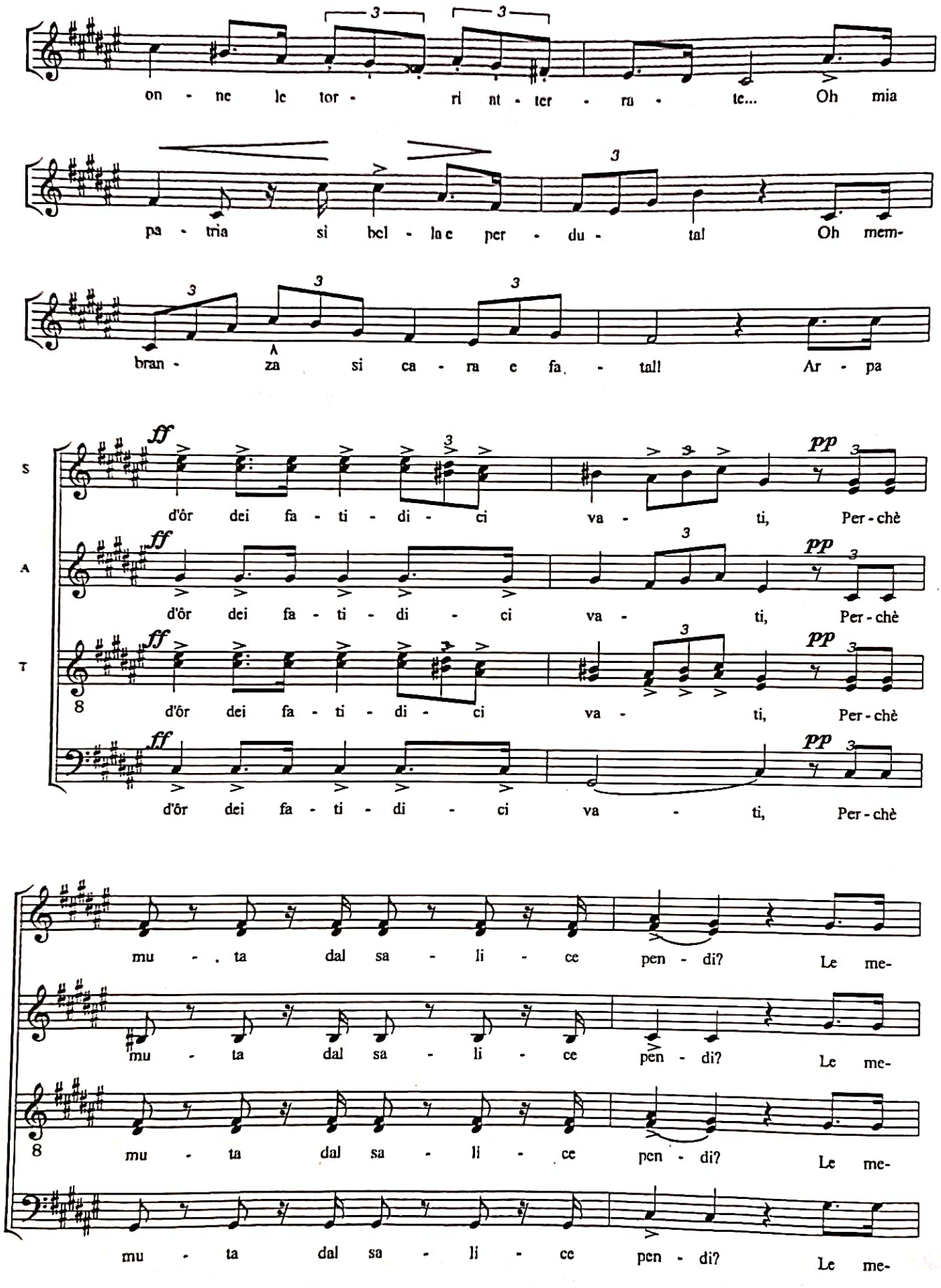
on - ne le tor - ri nt - ter - ra - te... Oh mia
pa - tria si bel - la e per - du - tal Oh mem-
bran - za si ca - ra e fa. - tal! Ar - pa
S
A
T
ff
pp
d'ôr dei fa - ti - di - ci va - ti, Per - chè
mu - . ta dal sa - li - ce pen - di? Le me-

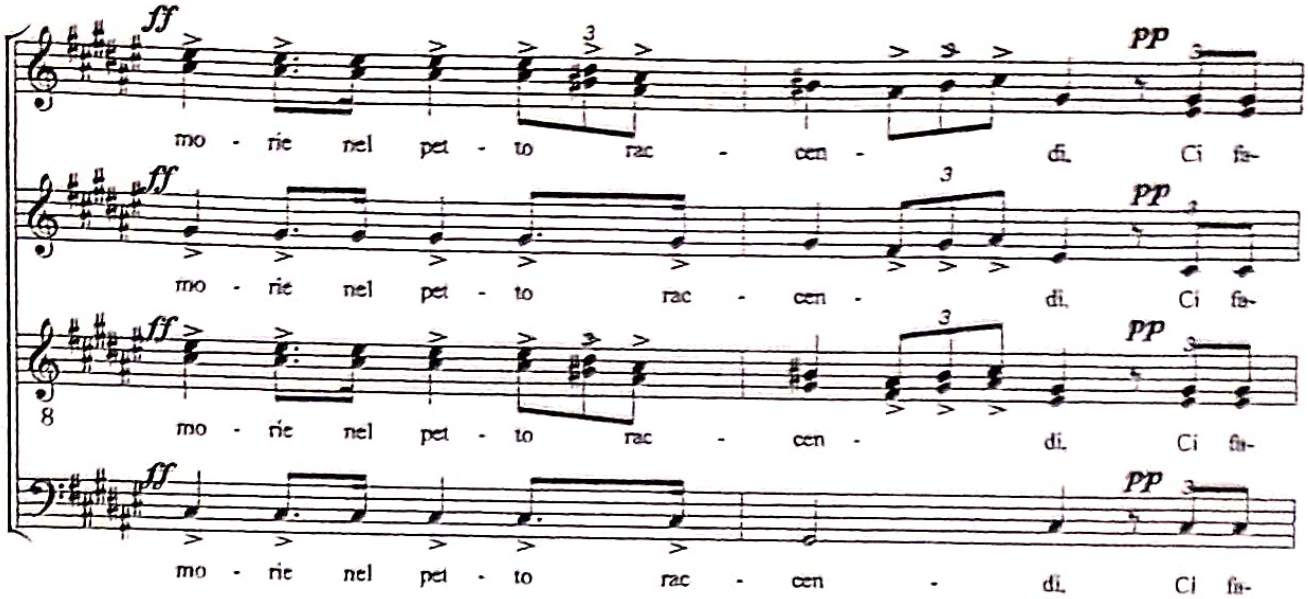
ff
pp
mo - rie nel pet - to rac - cen - di. Ci fa-
mo - rie nel pet - to rac - cen - di. Ci fa-
mo - rie nel pet - to rac - cen - di. Ci fa-
mo - rie nel pet - to rac - cen - di. Ci fa-

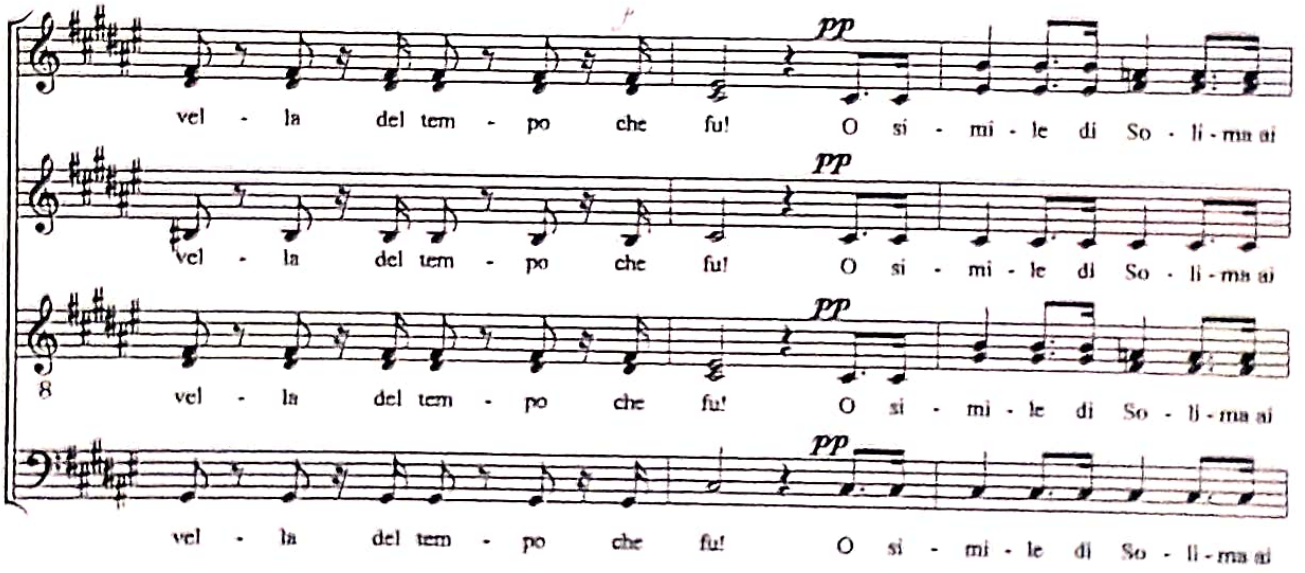
pp
vel - la del tem - po che fu! O si - mi - le di So - li - ma ai
vel - la del tem - po che fu! O si - mi - le di So - li - ma ai
vel - la del tem - po che fu! O si - mi - le di So - li - ma ai
vel - la del tem - po che fu! O si - mi - le di So - li - ma ai

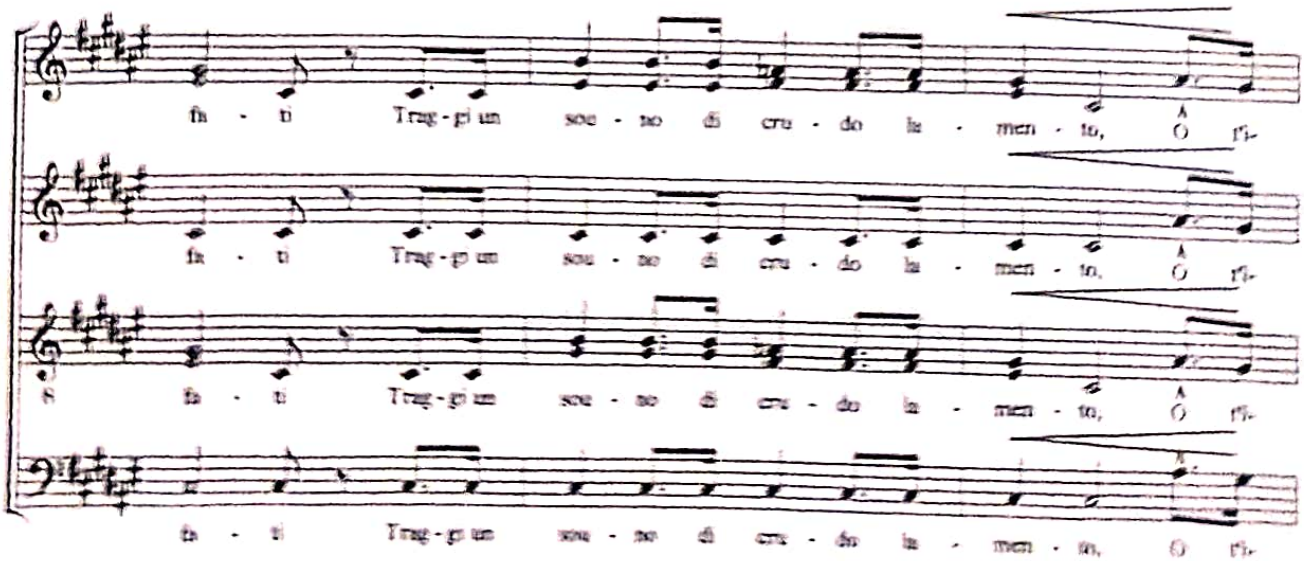
fa - ti Trag - gi un sou - no di cru - do la - men - to, O fi-
fa - ti Trag - gi un sou - no di cru - do la - men - to, O fi-
fa - ti Trag - gi un sou - no di cru - do la - men - to, O fi-
fa - ti Trag - gi un sou - no di cru - do la - men - to, O fi-

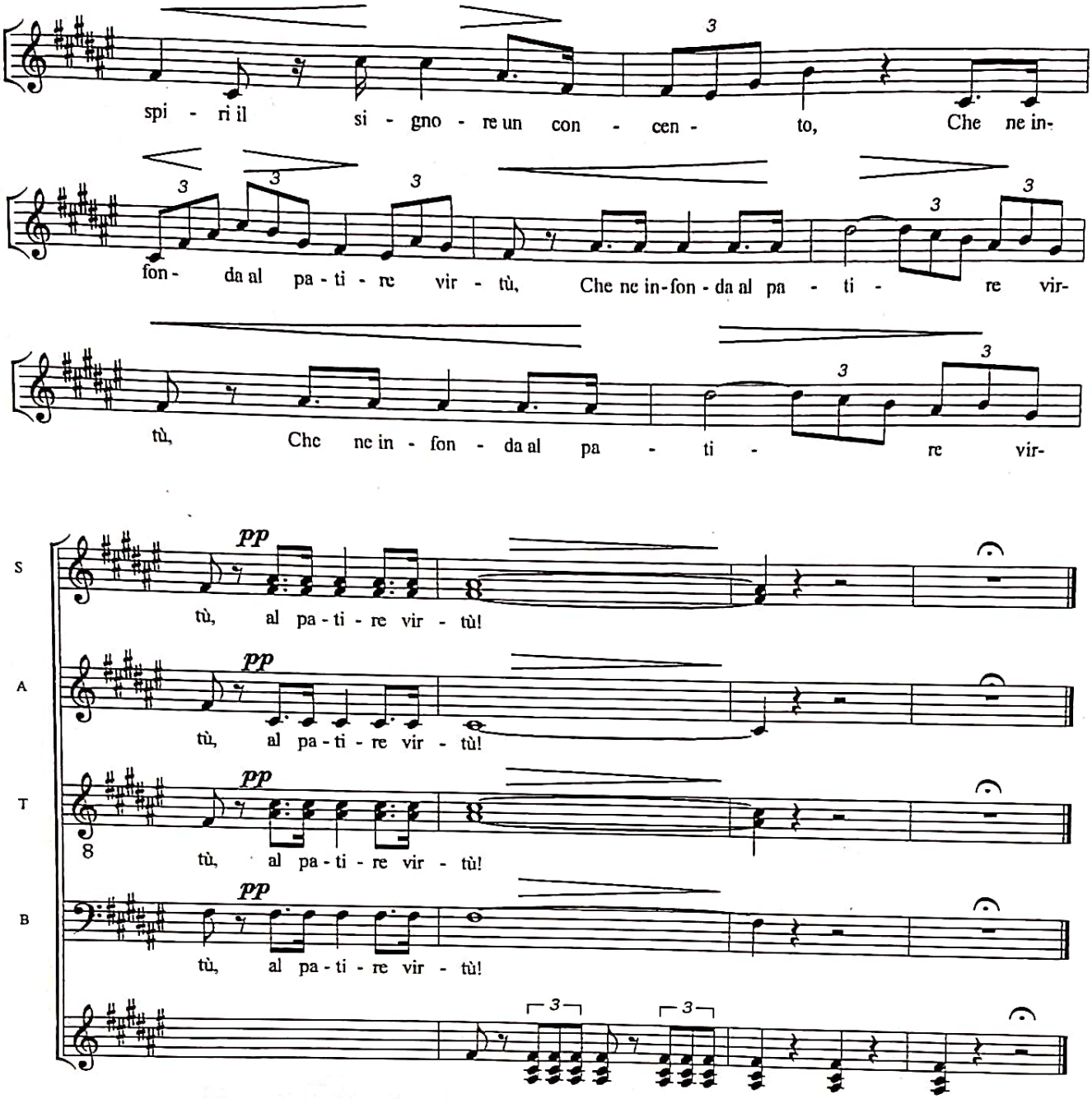
spi - ri il si - gno - re un con - cen - to, Che ne in-
fon - da al pa - ti - re vir - tù, Che ne in-fon - da al pa - ti - re vir-
tù, Che ne in - fon - da al pa - ti - re vir-
S
tù, al pa - ti - re vir - tù!
A
tù, al pa - ti - re vir - tù!
T
tù, al pa - ti - re vir - tù!
B
tù, al pa - ti - re vir - tù!

15