Chorpartitur zu
Verl.-Nr. 2581

Der Diözese Würzburg gewidmet

Fotokopieren
grundsätzlich
gesetzlich
verboten

Festliches Halleluja

für Chor SA, SABar oder SATBar,
Gemeinde und Orgel

Nobilmente **Chor oder Vorsänger**

Christopher Tambling (1964-2015)

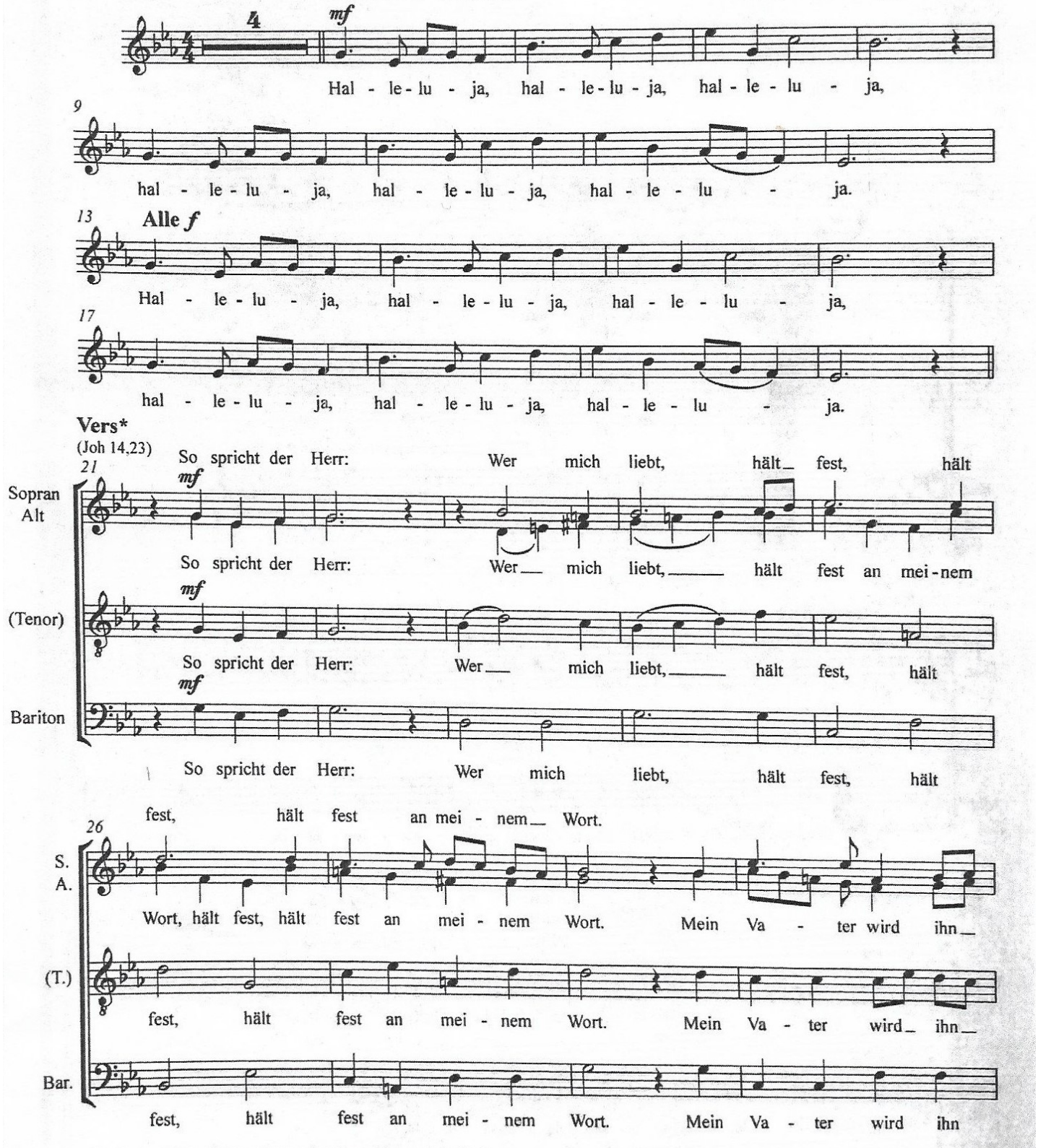

* *einstimmige Alternative und weitere Verse siehe Seite 4*

Eigentum des Verlegers für alle Länder: Dr. J. Butz, Bonn, 2013

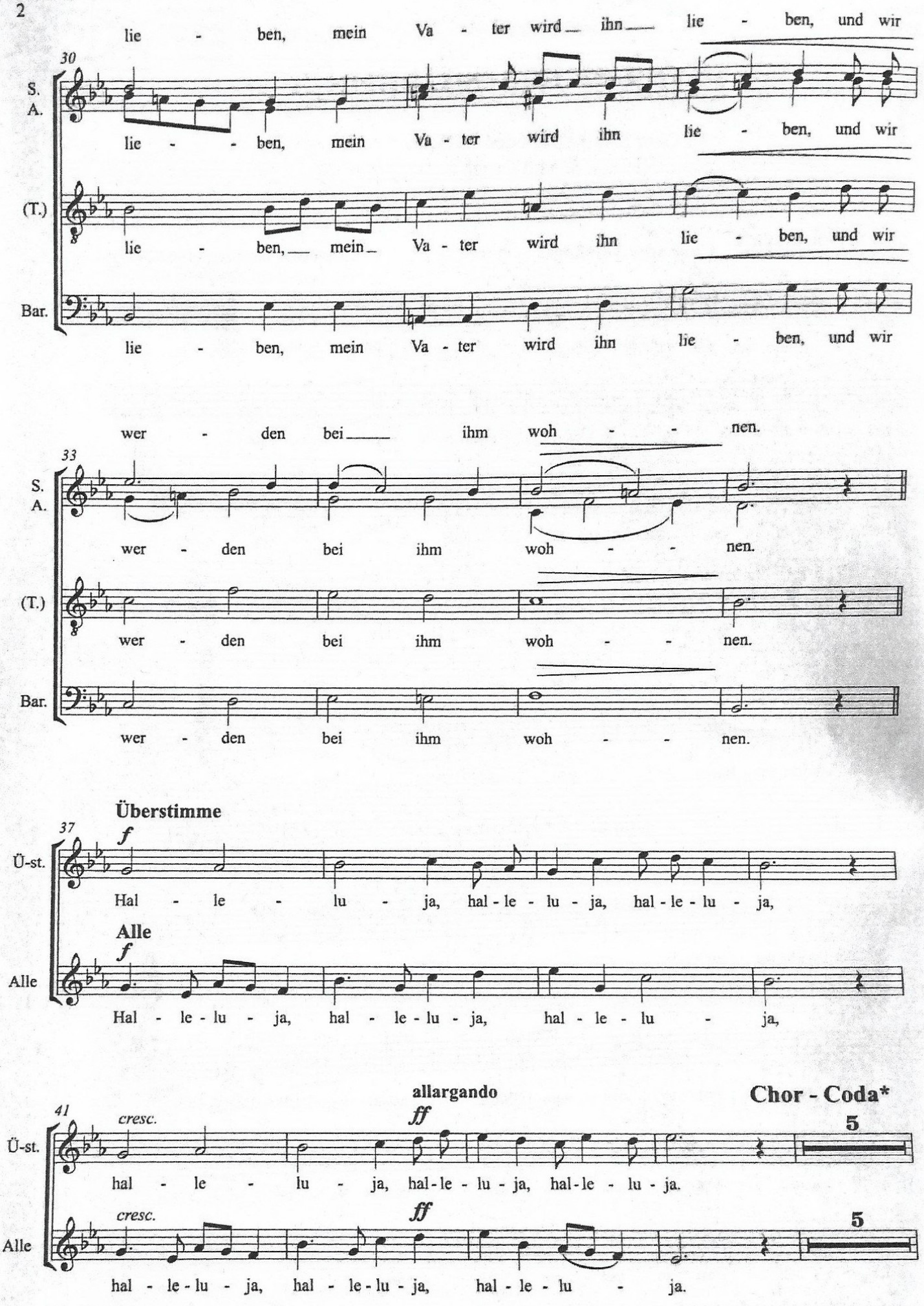

* hier Schluss möglich oder ad libitum Orgelnachspiel Takt 67ff.

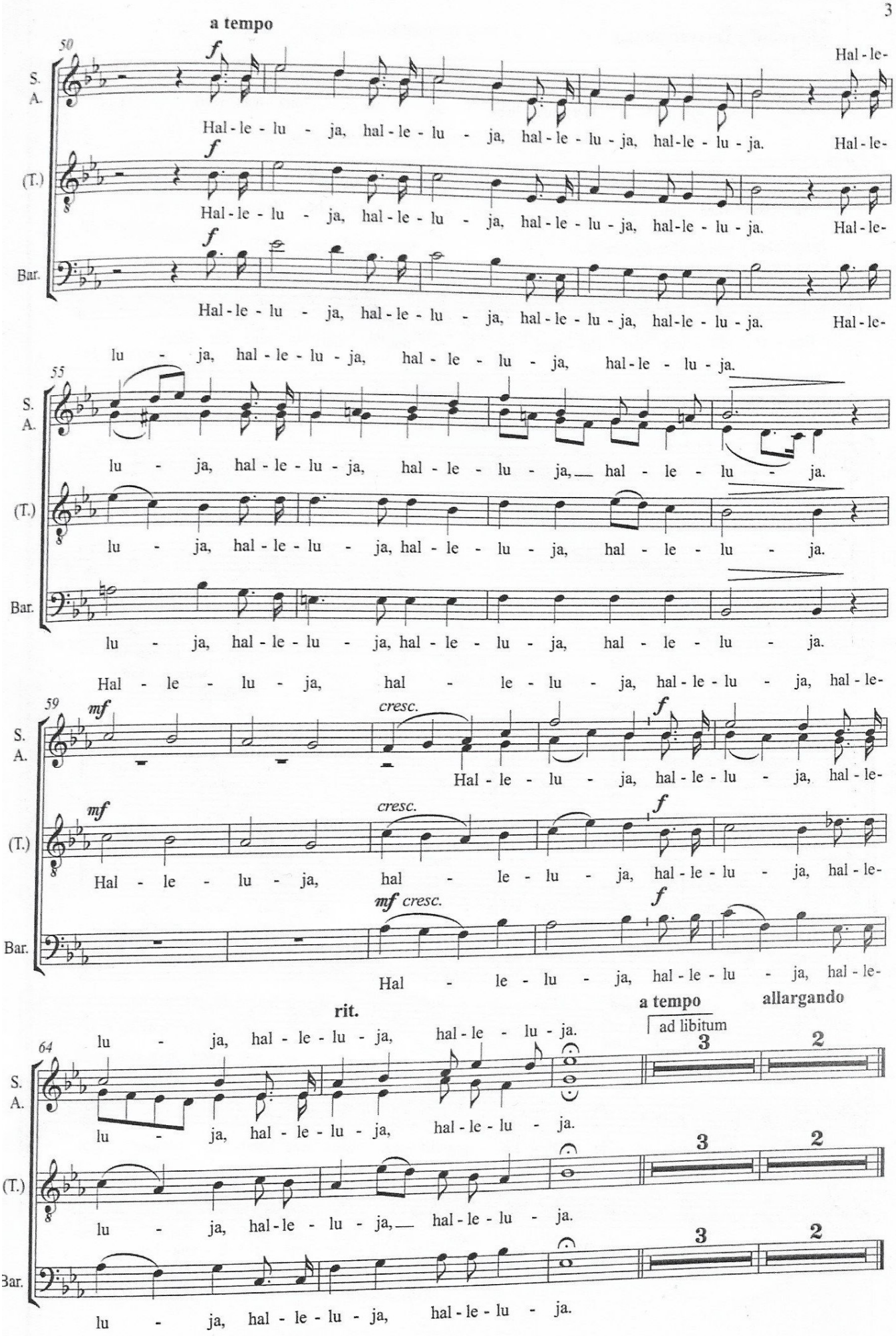
a tempo
50
S.
A.
(T.)
Bar.
Hal - le - lu - ja, hal - le - lu - ja, hal - le - lu - ja, hal - le - lu - ja. Hal - le-
lu - ja, hal - le - lu - ja, hal - le - lu - ja, hal - le - lu - ja.
55
lu - ja, hal - le - lu - ja, hal - le - lu - ja, hal - le - lu - ja.
Hal - le - lu - ja, hal - le - lu - ja, hal - le - lu - ja, hal - le-
59
mf
cresc.
f
Hal - le - lu - ja, hal - le - lu - ja, hal - le-
mf cresc.
Hal - le - lu - ja, hal - le - lu - ja, hal - le-
rit.
64
lu - ja, hal - le - lu - ja, hal - le - lu - ja.
a tempo
allargando
ad libitum
3
2
lu - ja, hal - le - lu - ja, hal - le - lu - ja.
lu - ja, hal - le - lu - ja, hal - le - lu - ja.

Alternative Versvertonung

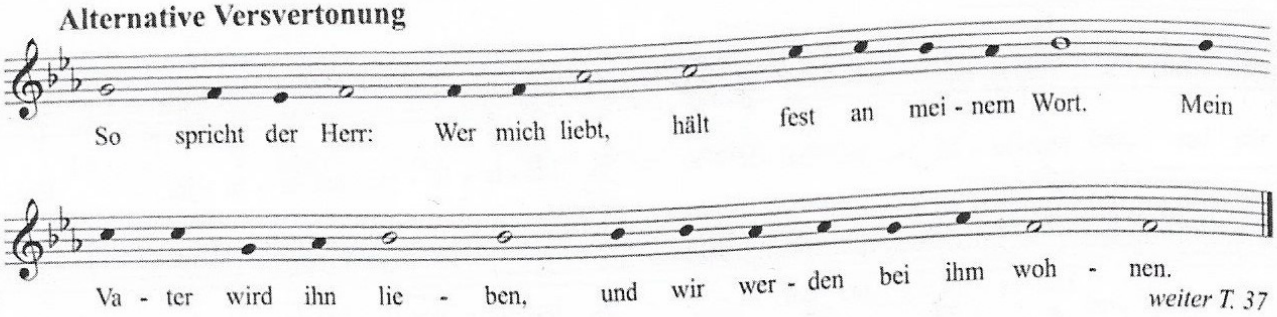

weiter T. 37

Vers zu Weihnachten (Lk 2,11)

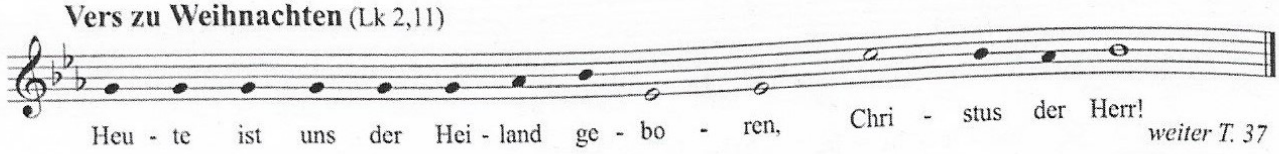

weiter T. 37

Vers zu Ostern (orthodoxer Ostergruß)

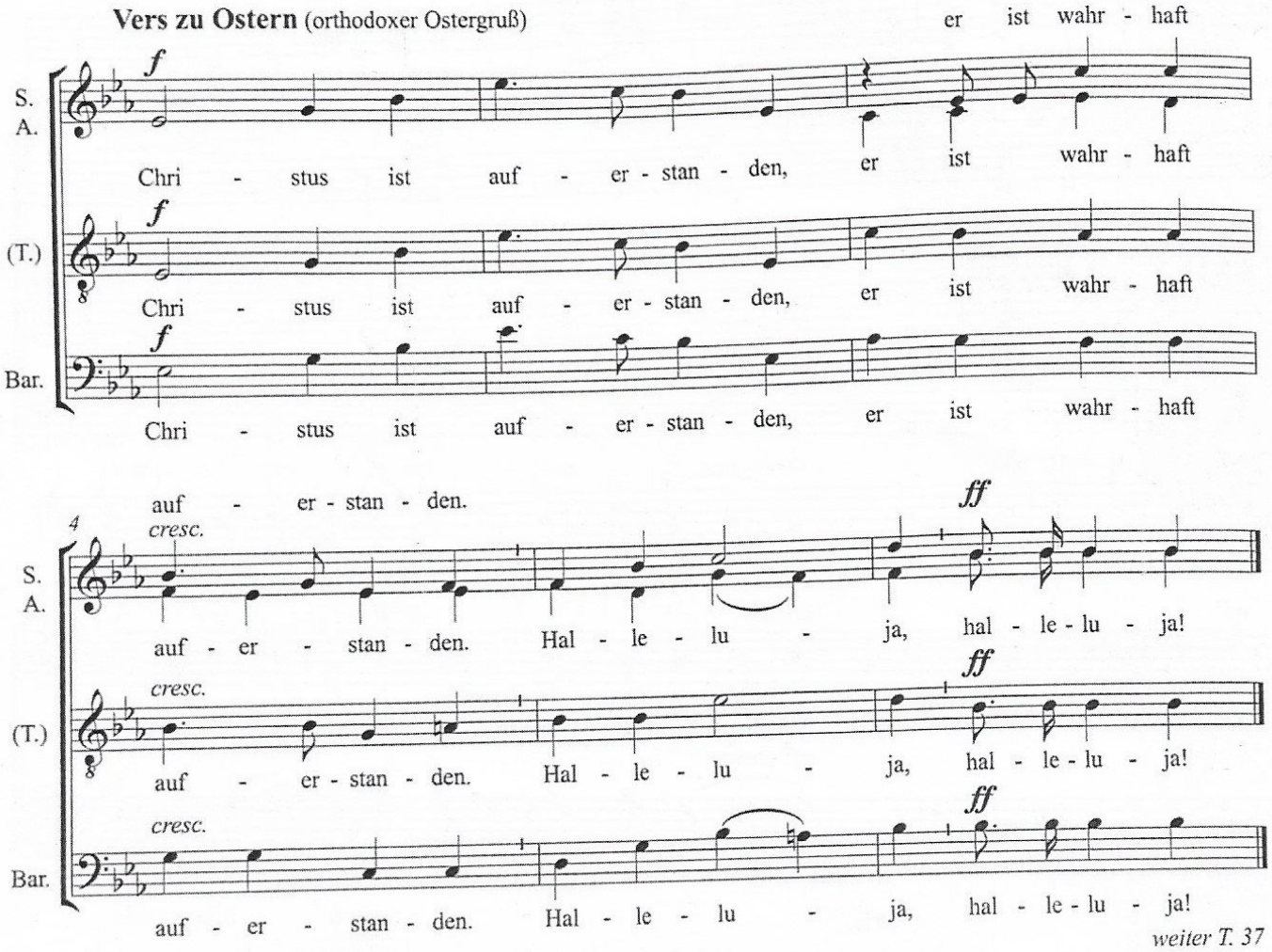

weiter T. 37

Vers für das ganze Jahr (Psalm 117)

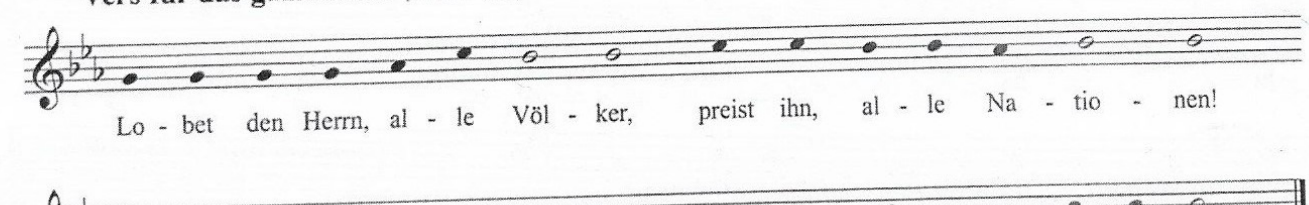

weiter T. 37