A-Dur

Andachtsjodler

(Sterzinger Christmette 1830)

Südtirol

Auch einen Ganzton höher

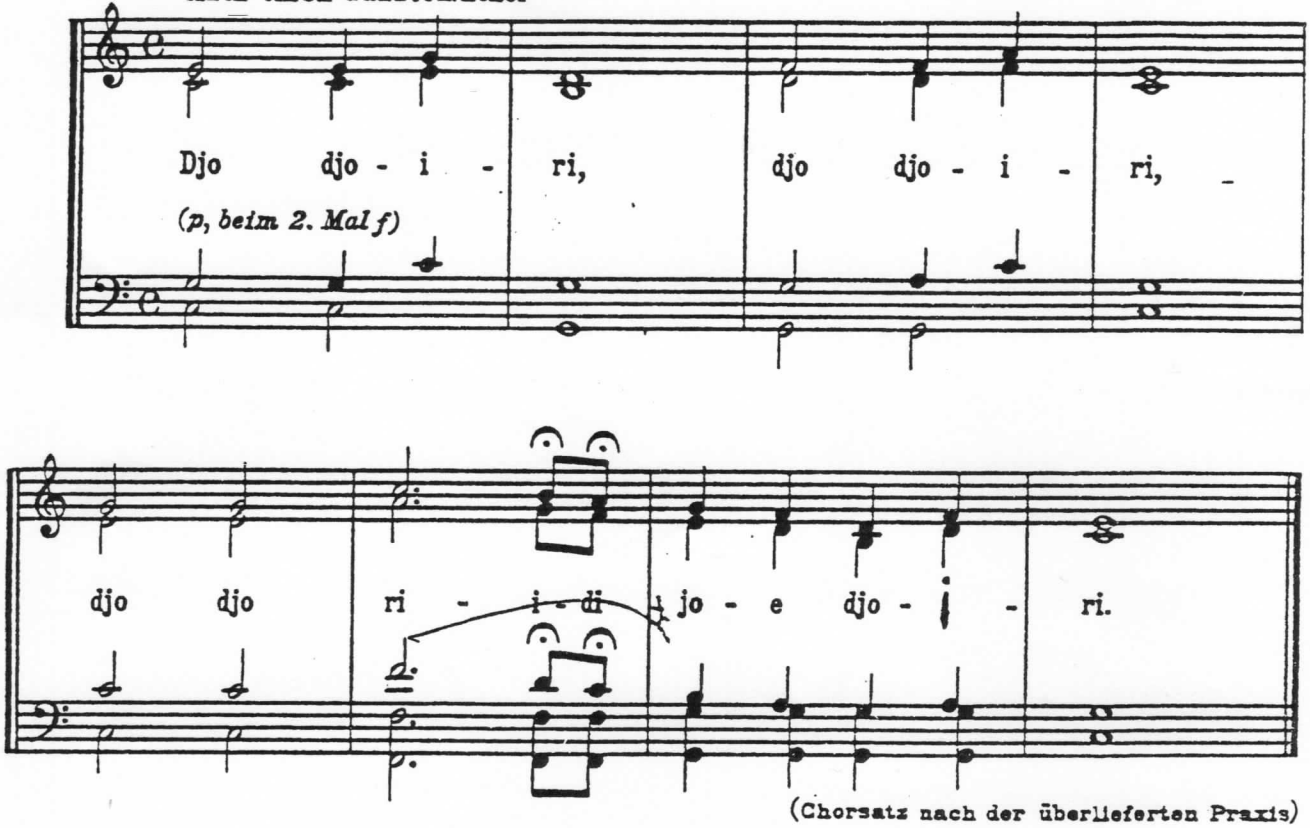

(Chorsatz nach der überlieferten Praxis)