Transeamus usque Bethlehem

Abschreiben, Leihen, Ausleihen gesetzlich verboten und strafbar.

Ausgabe: gemischter Chor

Baß.

Andante quasi Larghetto.

von Josef Schnabel
bearbeitet von Jos. Gruber.

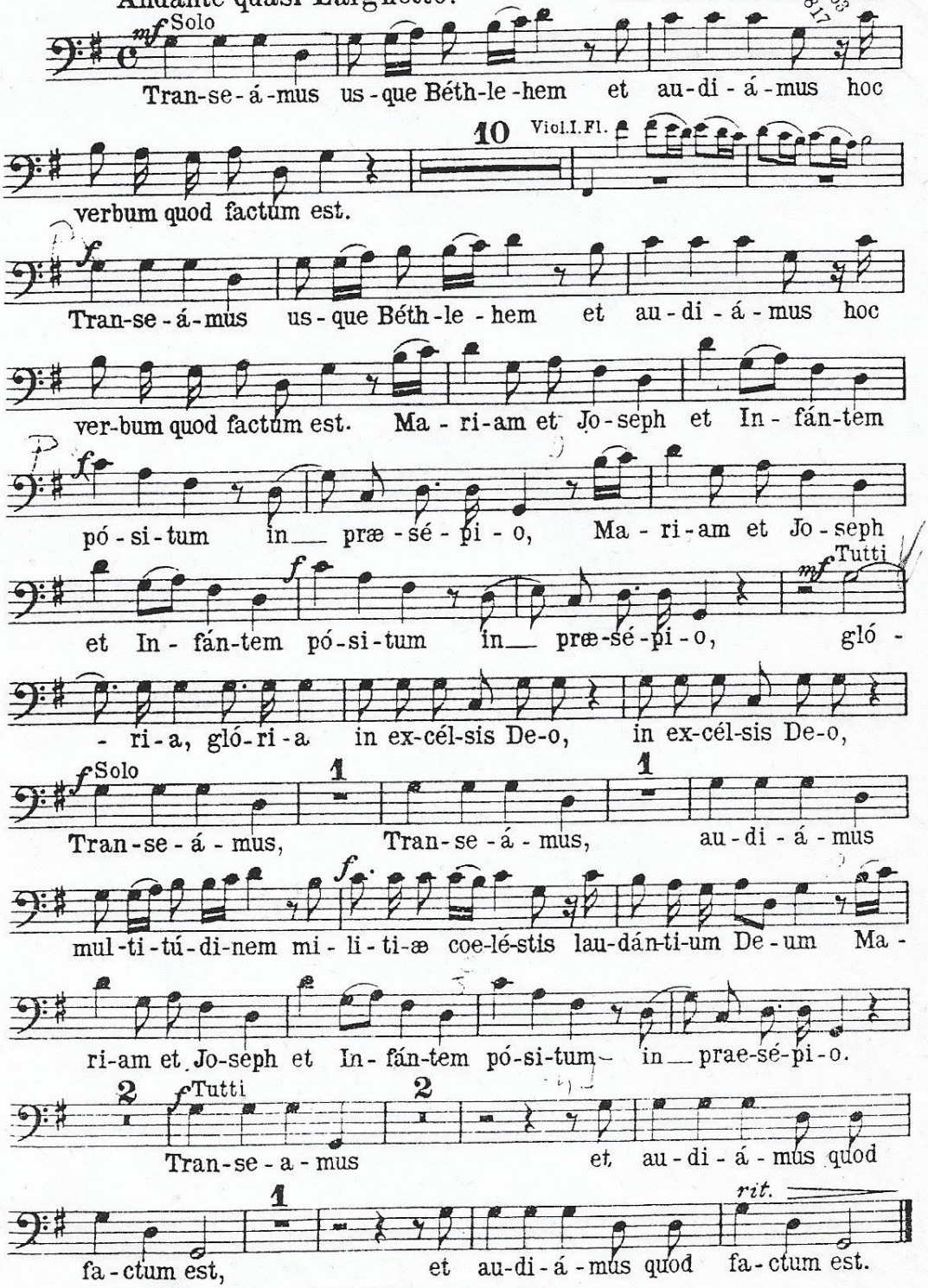

Verlag von Anton Böhm & Sohn in Augsburg

5683