Gioachino

ROSSINI

Petite Messe solennelle



Carus 40.650/03

Gioachino

ROSSINI

Petite Messe solennelle

Soli (SATB), Coro (SATB)
Pianoforte concertato, Pianoforte di ripieno
ed Armonio

herausgegeben von / edited by
Klaus Döge

Klavierauszug, zugleich Stimme für Pianoforte concertato
Vocal score and part for pianoforte concertato

Carus 40.650/03

Petite Messe solennelle

Gioachino Rossini
1792–1868

1. Kyrie

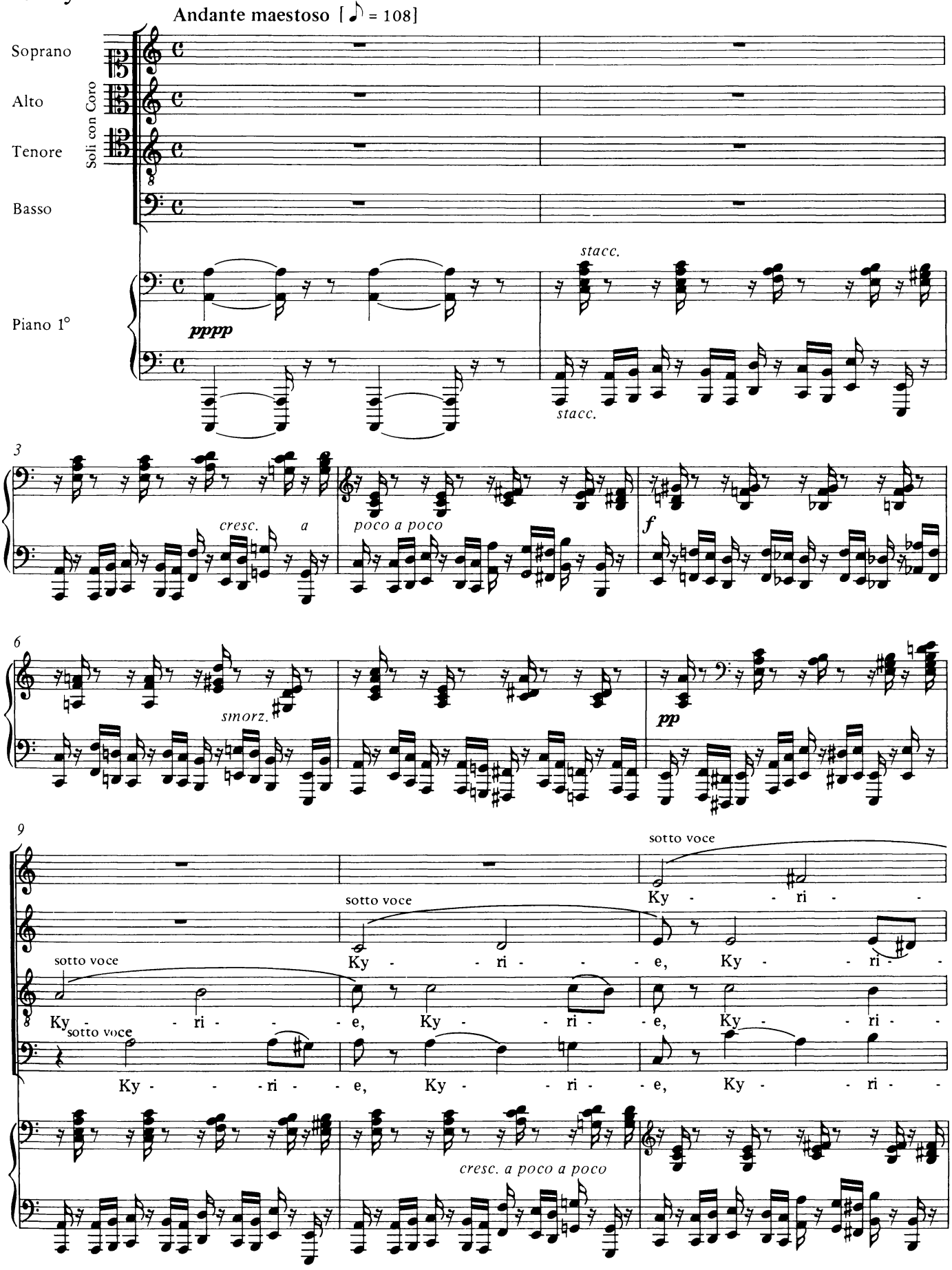

Aufführungsdauer / Duration: ca. 85-90 min.
© 1993 by Carus-Verlag, Stuttgart – CV 40.650/03
Vervielfältigungen jeglicher Art sind gesetzlich verboten. / Any unauthorized reproduction is prohibited by law.
Alle Rechte vorbehalten / All rights reserved / Printed in Germany / www.carus-verlag.com

edited by
Klaus Döge

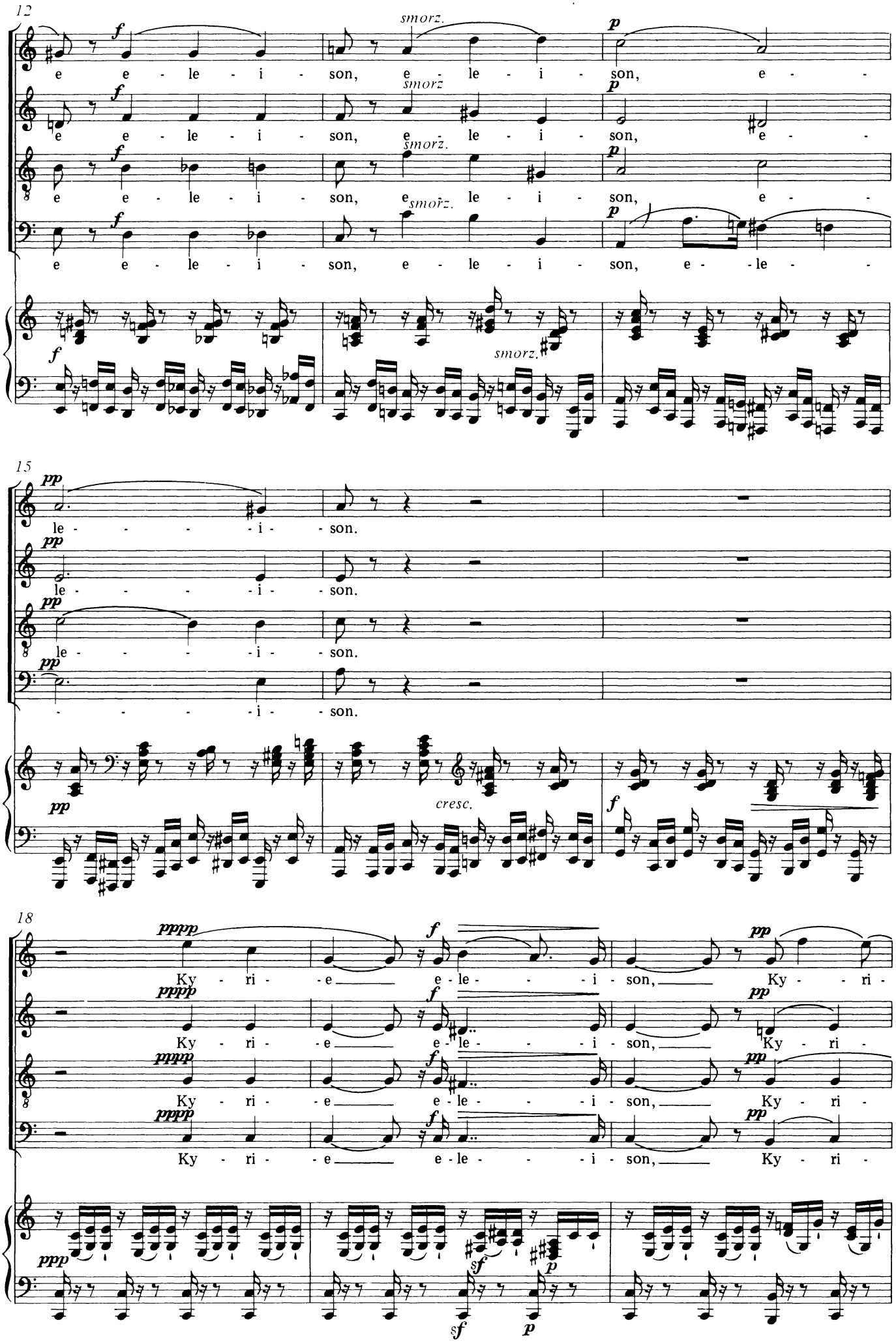
12
smorz.
e e - le - i - son, e - le - i - son, e -
smorz
e e - le - i - son, e - le - i - son, e -
smorz.
e e - le - i - son, e smorz. le - i - son, e -
e e - le - i - son, e - le - i - son, e - le -
15
le - - - - i - son.
le - - - - i - son.
le - - - - i - son.
- - - - i - son.
cresc.
18
Ky - ri - e e - le - i - son, Ky - ri -
Ky - ri - e e - le - i - son, Ky - ri -
Ky - ri - e e - le - i - son, Ky - ri -
Ky - ri - e e - le - i - son, Ky - ri -

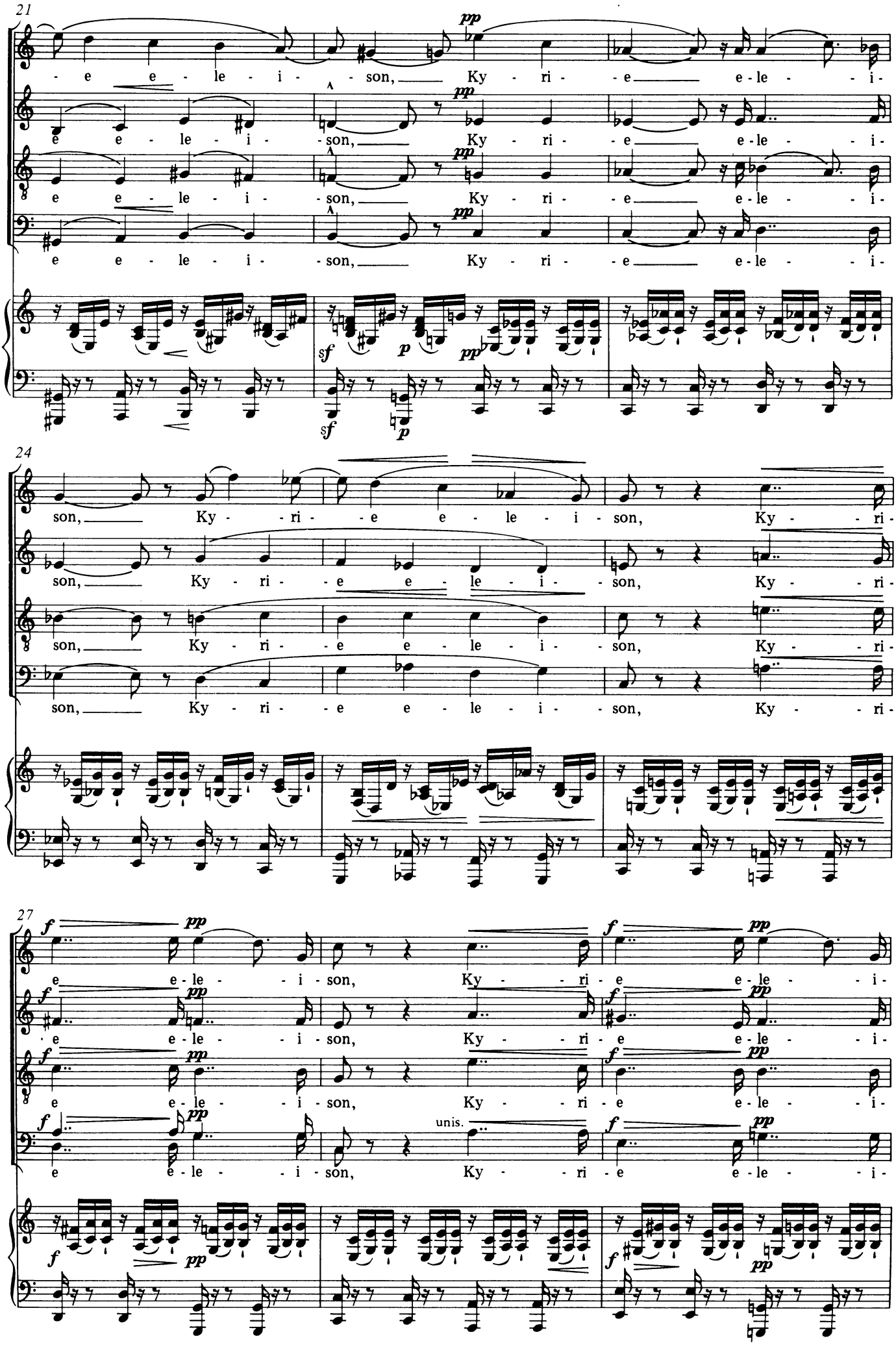
21
pp
e e - le - i - son, Ky - ri - e e - le - i -
e e - le - i - son, Ky - ri - e e - le - i -
e e - le - i - son, Ky - ri - e e - le - i -
e e - le - i - son, Ky - ri - e e - le - i -
sf p pp
sf p
24
son, Ky - ri - e e - le - i - son, Ky - ri -
son, Ky - ri - e e - le - i - son, Ky - ri -
son, Ky - ri - e e - le - i - son, Ky - ri -
son, Ky - ri - e e - le - i - son, Ky - ri -
27
f pp
e e - le - i - son, Ky - ri - e e - le - i -
e e - le - i - son, Ky - ri - e e - le - i -
e e - le - i - son, Ky - ri - e e - le - i -
unis.
e e - le - i - son, Ky - ri - e e - le - i -

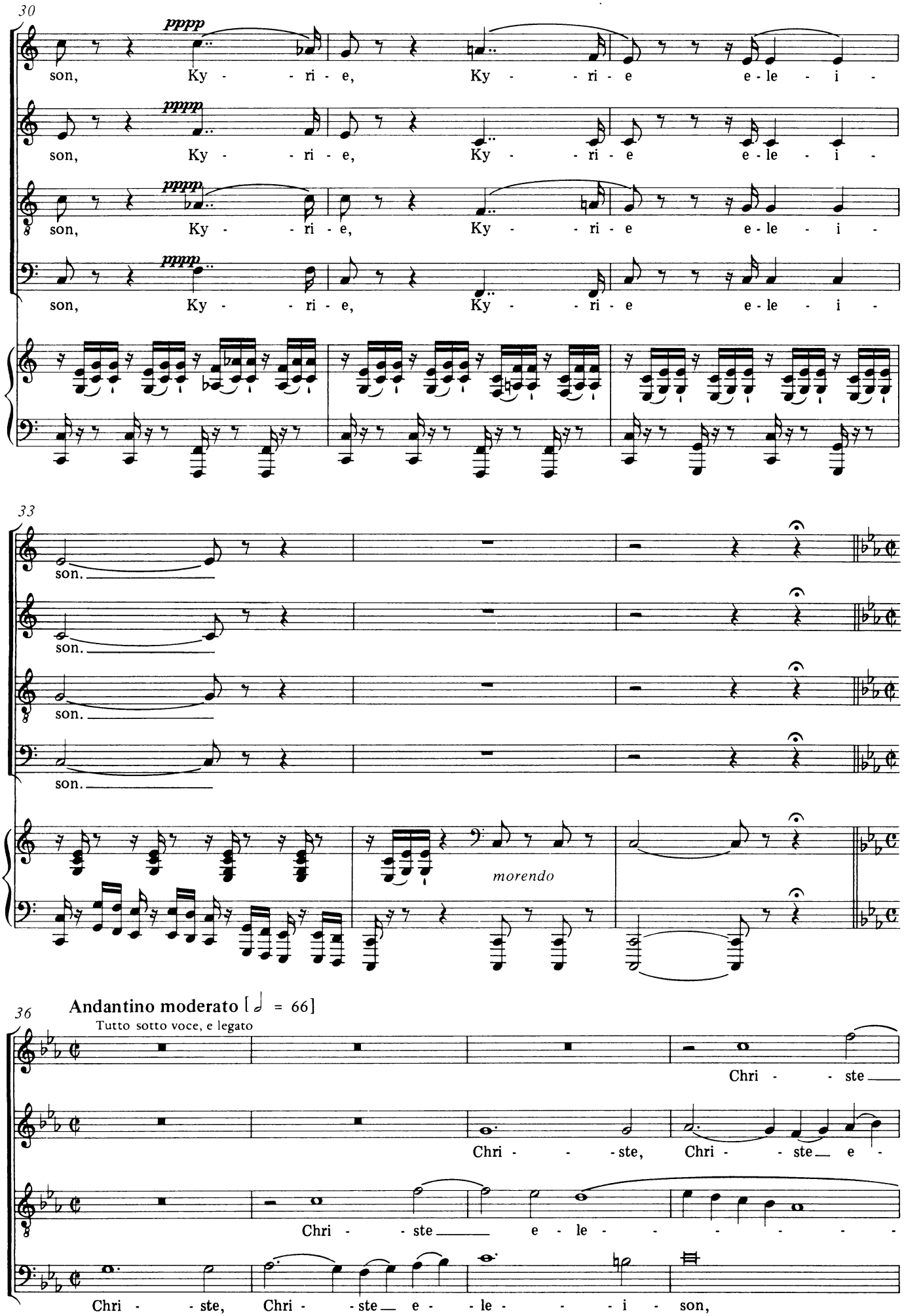
30
pppp
son, Ky - - ri - e, Ky - - ri - e e - le - i -
33
son.
morendo
36
Andantino moderato [𝅗𝅥 = 66]
Tutto sotto voce, e legato
Chri - - ste
Chri - - ste, Chri - - ste e -
Chri - - ste e - le - - - - - -
Chri - - ste, Chri - - ste e - - le - - - i - son,

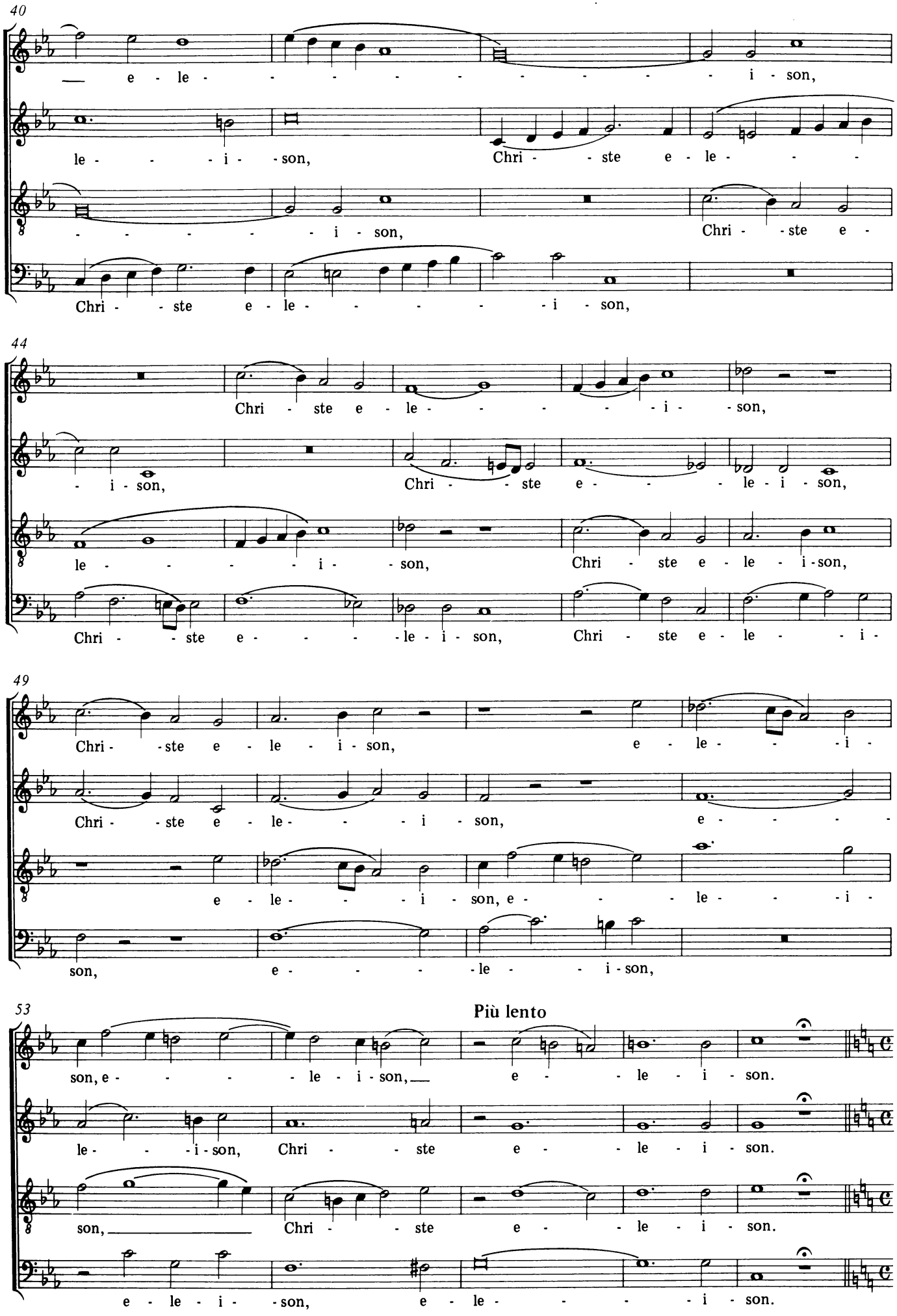
40
e - le - - - - - - - - - - - - i - son,
le - - - i - son, Chri - - ste e - le - - -
- - - - - - i - son, Chri - - ste e -
Chri - - ste e - le - - - - - - i - son,
44
Chri - ste e - le - - - - - - i - - son,
- i - son, Chri - - ste e - - - - le - i - son,
le - - - - - - i - - son, Chri - ste e - le - i - son,
Chri - - ste e - - - - le - i - son, Chri - ste e - le - - - i -
49
Chri - - ste e - le - i - son, e - le - - - i -
Chri - - ste e - le - - - - i - son, e - - - - -
e - le - - - i - son, e - - - - le - - - - i -
son, e - - - - - le - - - i - son,
53
Più lento
son, e - - - - - - le - i - son, e - - - le - i - son.
le - - - - i - son, Chri - - ste e - - le - i - son.
son, Chri - - ste e - - le - i - son.
e - le - i - - son, e - le - - - - - - i - son.

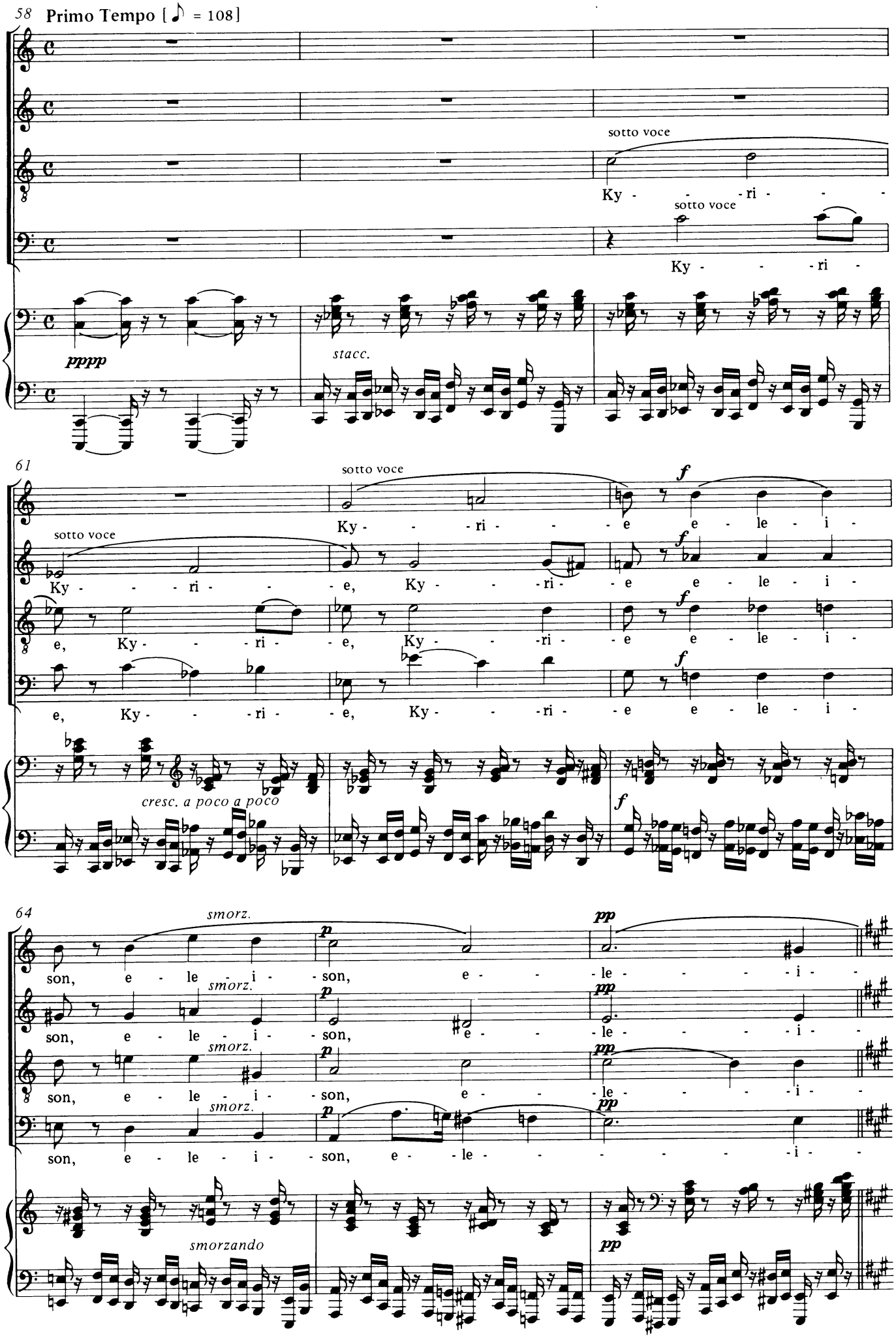
58 Primo Tempo [♪ = 108]
sotto voce
Ky - - - ri - - -
sotto voce
Ky - - - ri -
pppp
stacc.
61
sotto voce
Ky - - - ri - - - e e - le - i -
sotto voce
Ky - - - ri - - - e, Ky - - - ri - e e - le - i -
e, Ky - - - ri - e, Ky - - - ri - e e - le - i -
e, Ky - - - ri - e, Ky - - - ri - e e - le - i -
cresc. a poco a poco
64
smorz.
son, e - le - i - son, e - - le - - - - i -
smorz.
son, e - le - i - son, e - - le - - - - i -
smorz.
son, e - le - i - son, e - - le - - - - i -
smorzando

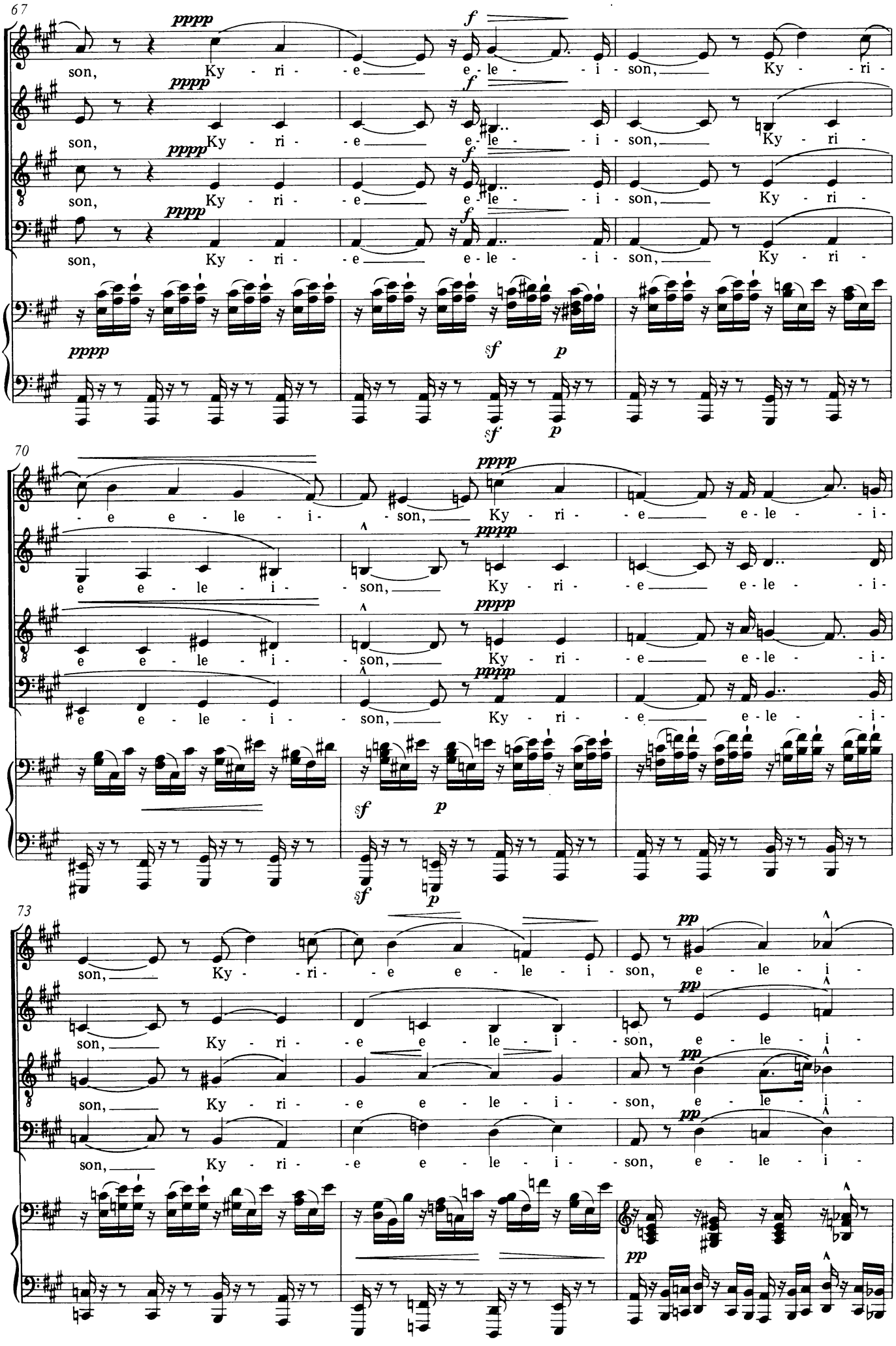
67
pppp
f
son, Ky - ri - e e - le - i - son, Ky - ri -
sf p
70
pppp
e e - le - i - son, Ky - ri - e e - le - i -
sf p
73
pp
son, Ky - ri - e e - le - i - son, e - le - i -

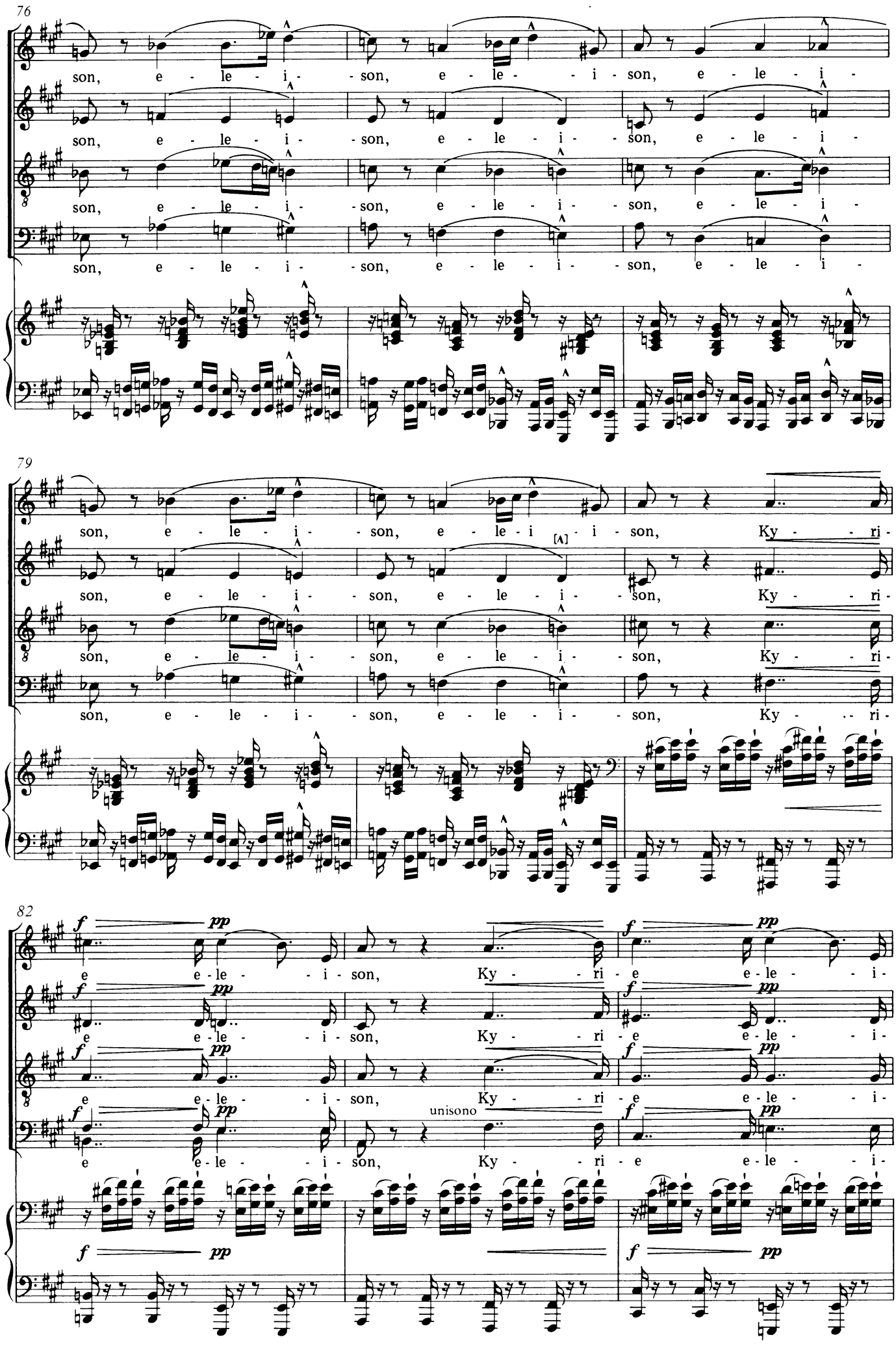
76
son, e - le - i - son, e - le - i - son, e - le - i -
son, e - le - i - son, e - le - i - son, e - le - i -
son, e - le - i - son, e - le - i - son, e - le - i -
son, e - le - i - son, e - le - i - son, e - le - i -
79
son, e - le - i - son, e - le - i [∧] - i - son, Ky - - ri -
son, e - le - i - son, e - le - i - son, Ky - - ri -
son, e - le - i - son, e - le - i - son, Ky - - ri -
son, e - le - i - son, e - le - i - son, Ky - - ri -
82
f pp
e e - le - i - son, Ky - - ri - e e - le - i -
unisono

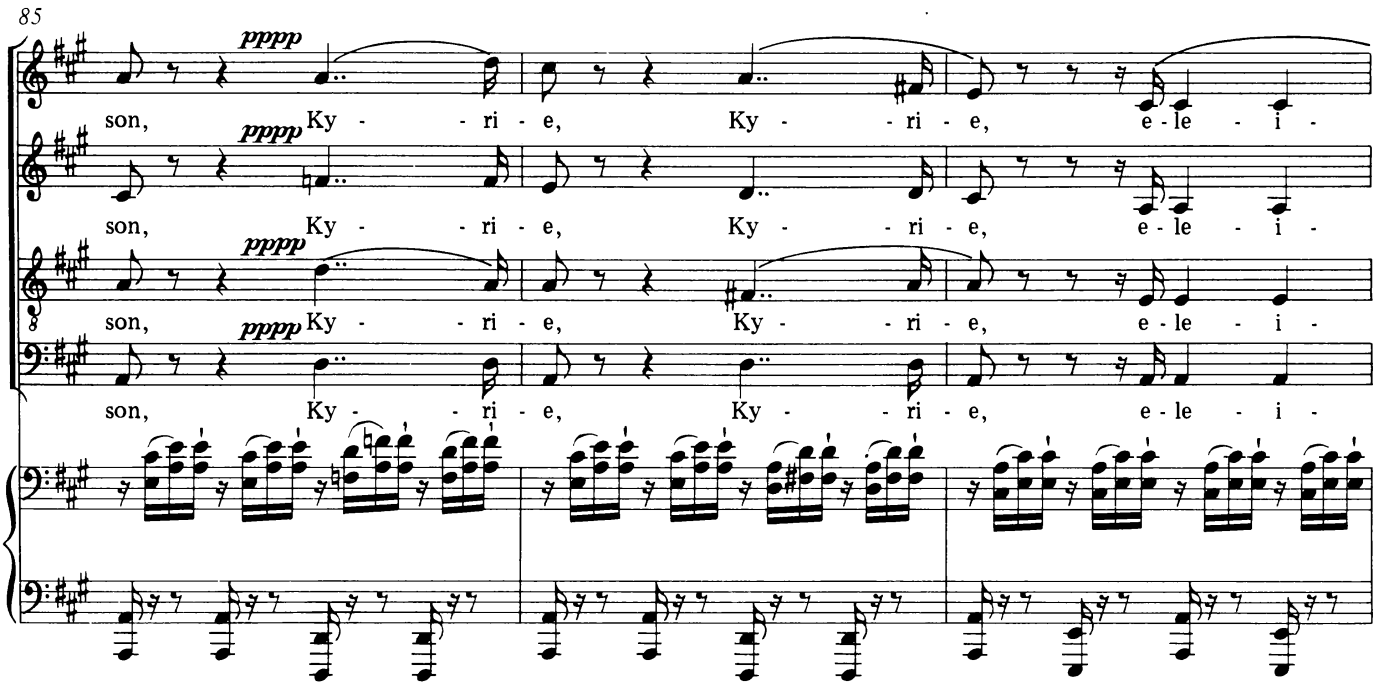
85
pppp
son, Ky - - ri - e, Ky - - ri - e, e - le - i -
pppp
son, Ky - - ri - e, Ky - - ri - e, e - le - i -
pppp
son, Ky - - ri - e, Ky - - ri - e, e - le - i -
pppp
son, Ky - - ri - e, Ky - - ri - e, e - le - i -

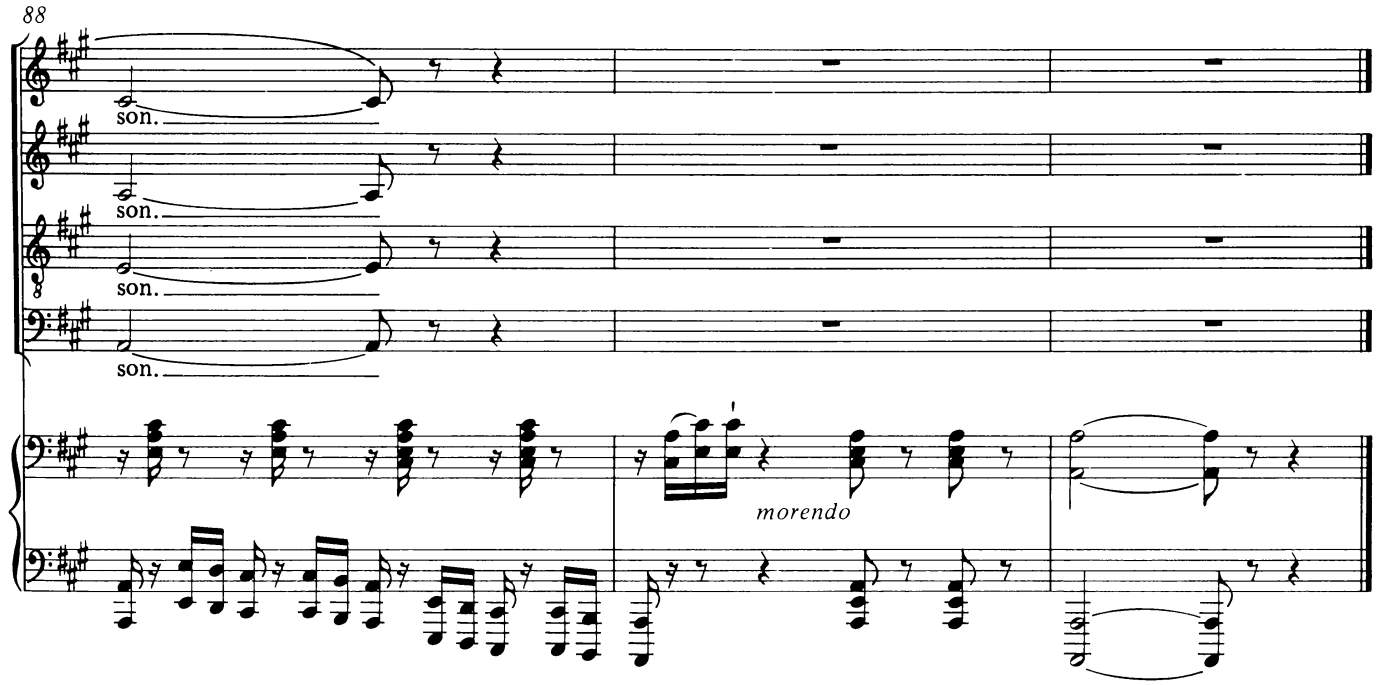
88
son.
son.
son.
son.
morendo

2. Gloria

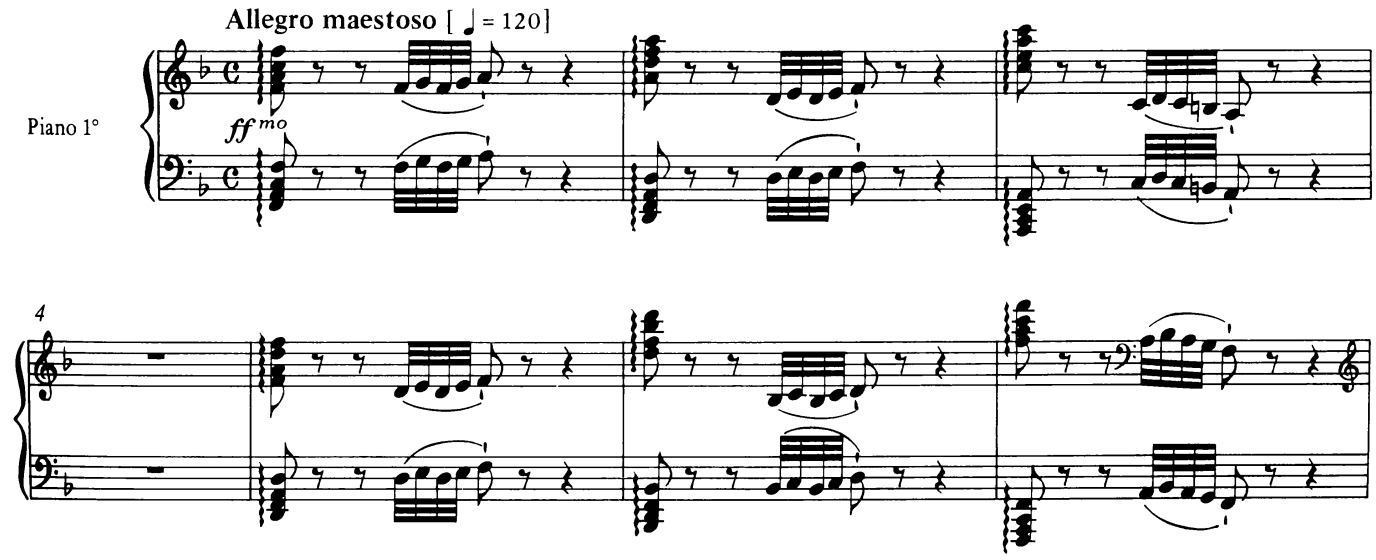
Allegro maestoso [♩ = 120]
Piano 1°
ff mo
4

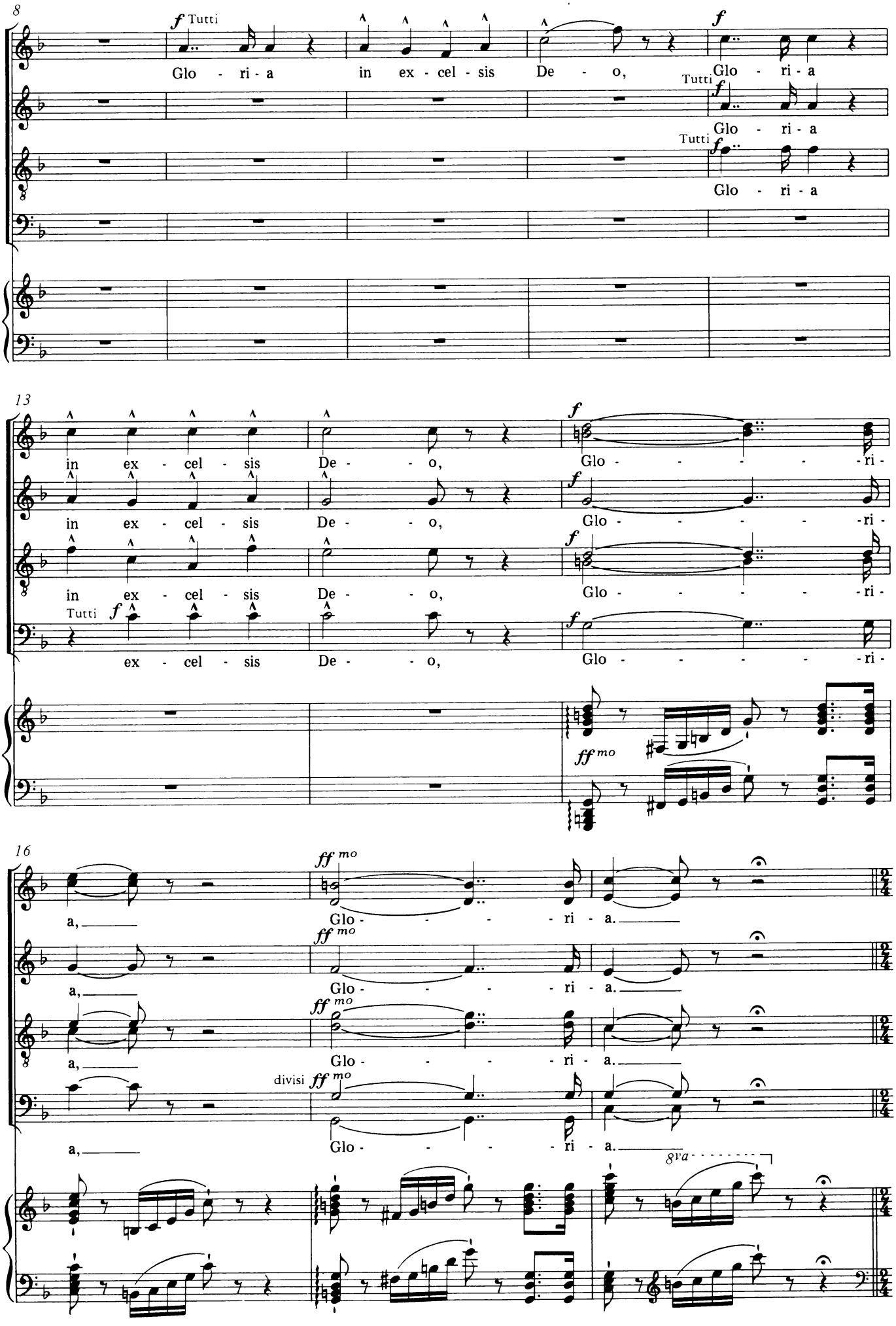
8
f Tutti
Glo - ri - a in ex - cel - sis De - o,
f
Glo - ri - a
Tutti
f
Glo - ri - a
Tutti
f
Glo - ri - a
13
in ex - cel - sis De - o,
f
Glo - - - - - - ri -
in ex - cel - sis De - o,
f
Glo - - - - - - ri -
in ex - cel - sis De - o,
f
Glo - - - - - - ri -
Tutti
f
ex - cel - sis De - o,
f
Glo - - - - - - ri -
ff mo
16
a,
ff mo
Glo - - - - - ri - a.
a,
ff mo
Glo - - - - - ri - a.
a,
ff mo
Glo - - - - - ri - a.
divisi
ff mo
a,
Glo - - - - - ri - a.
8va

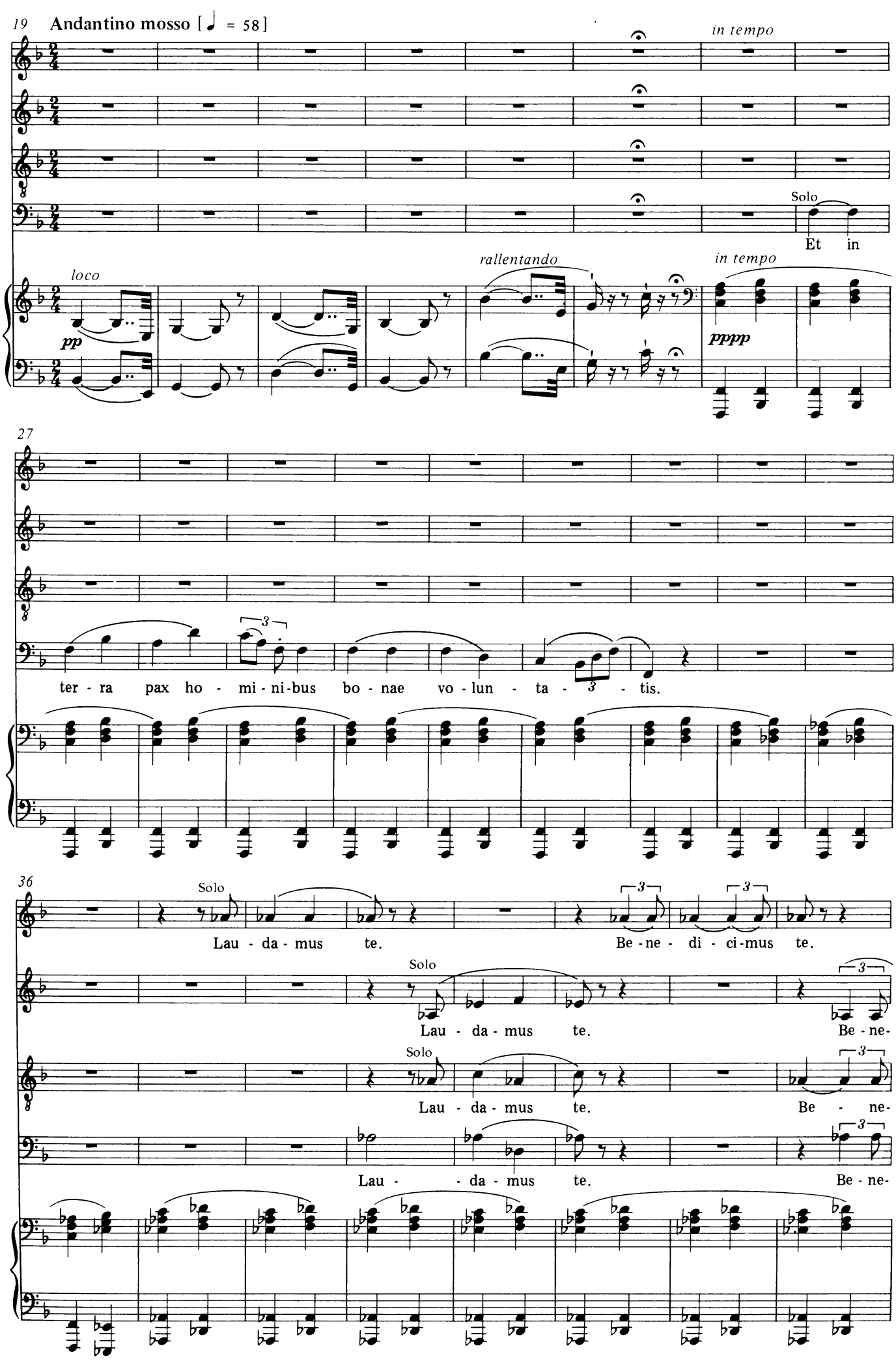
19
Andantino mosso [♩ = 58]
in tempo
Solo
Et in
loco
pp
rallentando
in tempo
pppp
27
ter - ra pax ho - mi - ni - bus bo - nae vo - lun - ta - tis.
36
Solo
Lau - da - mus te.
Be - ne - di - ci - mus te.
Solo
Lau - da - mus te.
Be - ne-
Solo
Lau - da - mus te.
Be - ne-
Lau - da - mus te.
Be - ne-

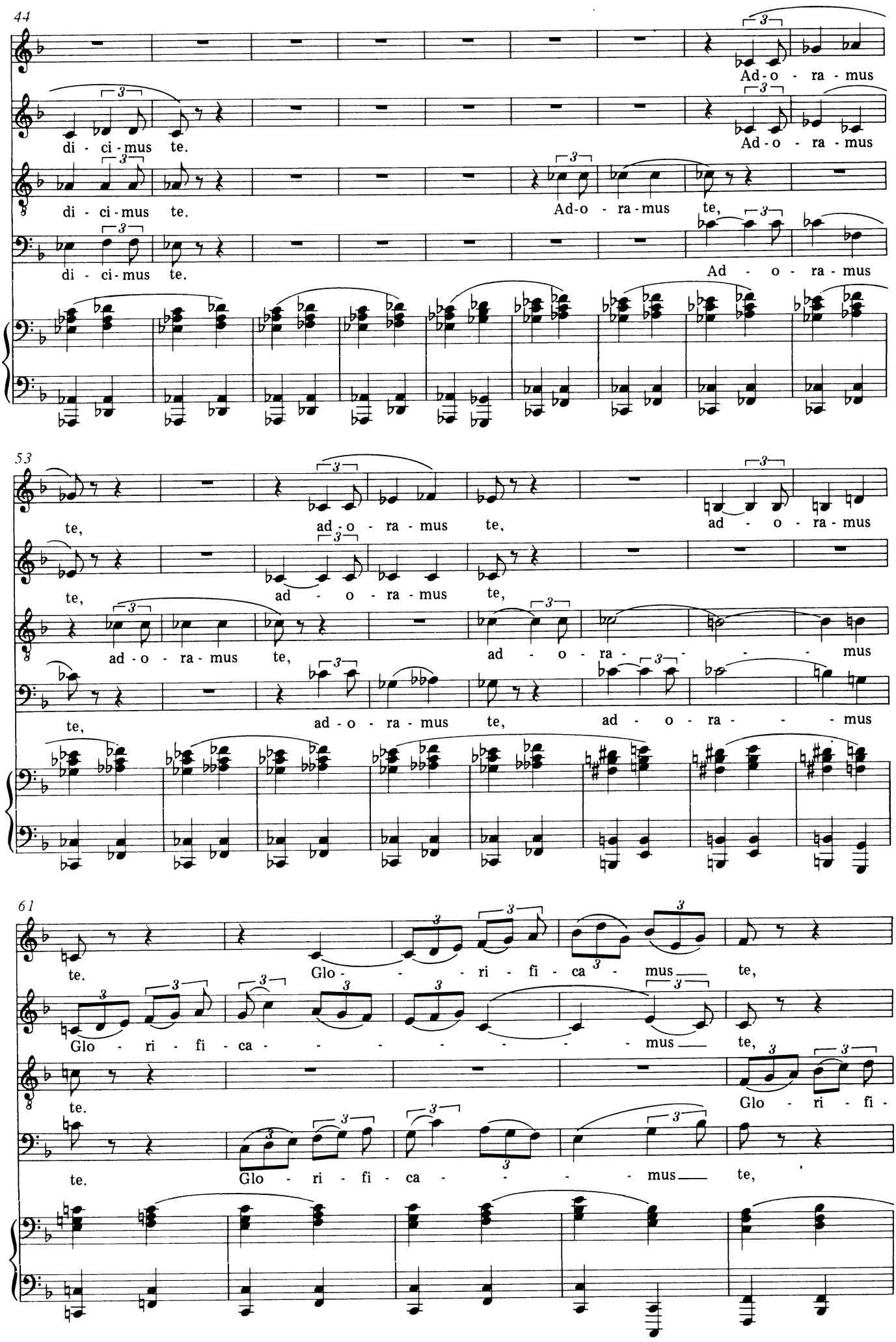
44
Ad-o - ra - mus
di - ci - mus te.
Ad-o - ra - mus
di - ci - mus te.
Ad-o - ra-mus te,
di - ci - mus te.
Ad - o - ra - mus
53
te, ad-o - ra - mus te, ad - o - ra-mus
te, ad - o - ra - mus te,
ad - o - ra - mus te, ad - o - ra - - - mus
te, ad - o - ra - mus te, ad - o - ra - - - mus
61
te. Glo - - - ri - fi - ca - mus te,
Glo - ri - fi - ca - - - - - - - mus te,
te. Glo - ri - fi -
te. Glo - ri - fi - ca - - - - mus te,

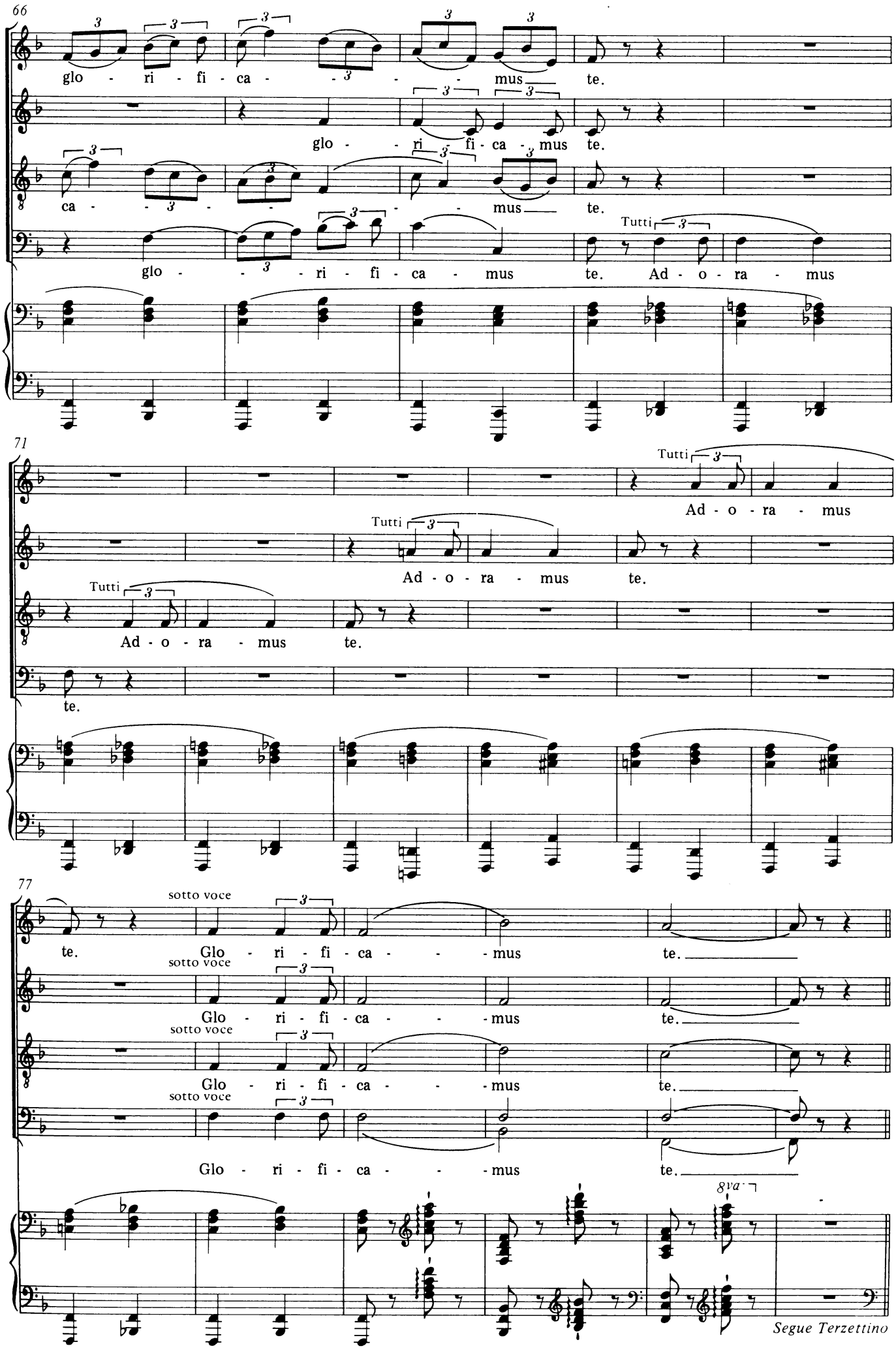
66
glo - ri - fi - ca - mus te.
glo - ri fi - ca - mus te.
ca - mus te.
glo - ri - fi - ca - mus te. Tutti Ad - o - ra - mus
71
Tutti Ad - o - ra - mus
Tutti Ad - o - ra - mus te.
Tutti Ad - o - ra - mus te.
te.
77
sotto voce te. Glo - ri - fi - ca - mus te.
sotto voce Glo - ri - fi - ca - mus te.
sotto voce Glo - ri - fi - ca - mus te.
sotto voce Glo - ri - fi - ca - mus te.
8va
Segue Terzettino

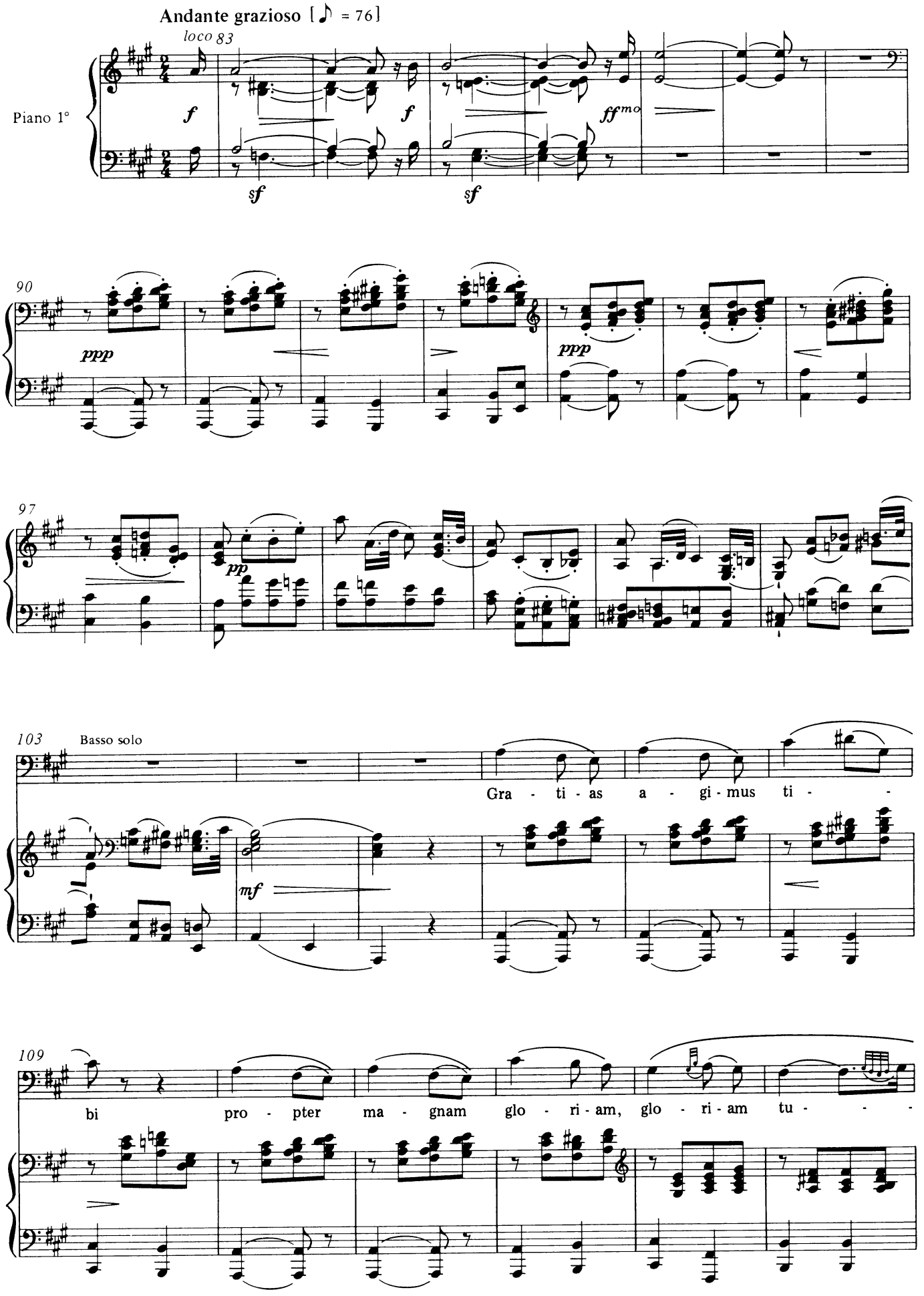
Andante grazioso [♪ = 76]
loco 83
Piano 1°
f
f
ff^mo
sf
sf
90
ppp
ppp
97
pp
103
Basso solo
Gra - ti - as a - gi - mus ti -
mf
109
bi pro - pter ma - gnam glo - ri - am, glo - ri - am tu - -

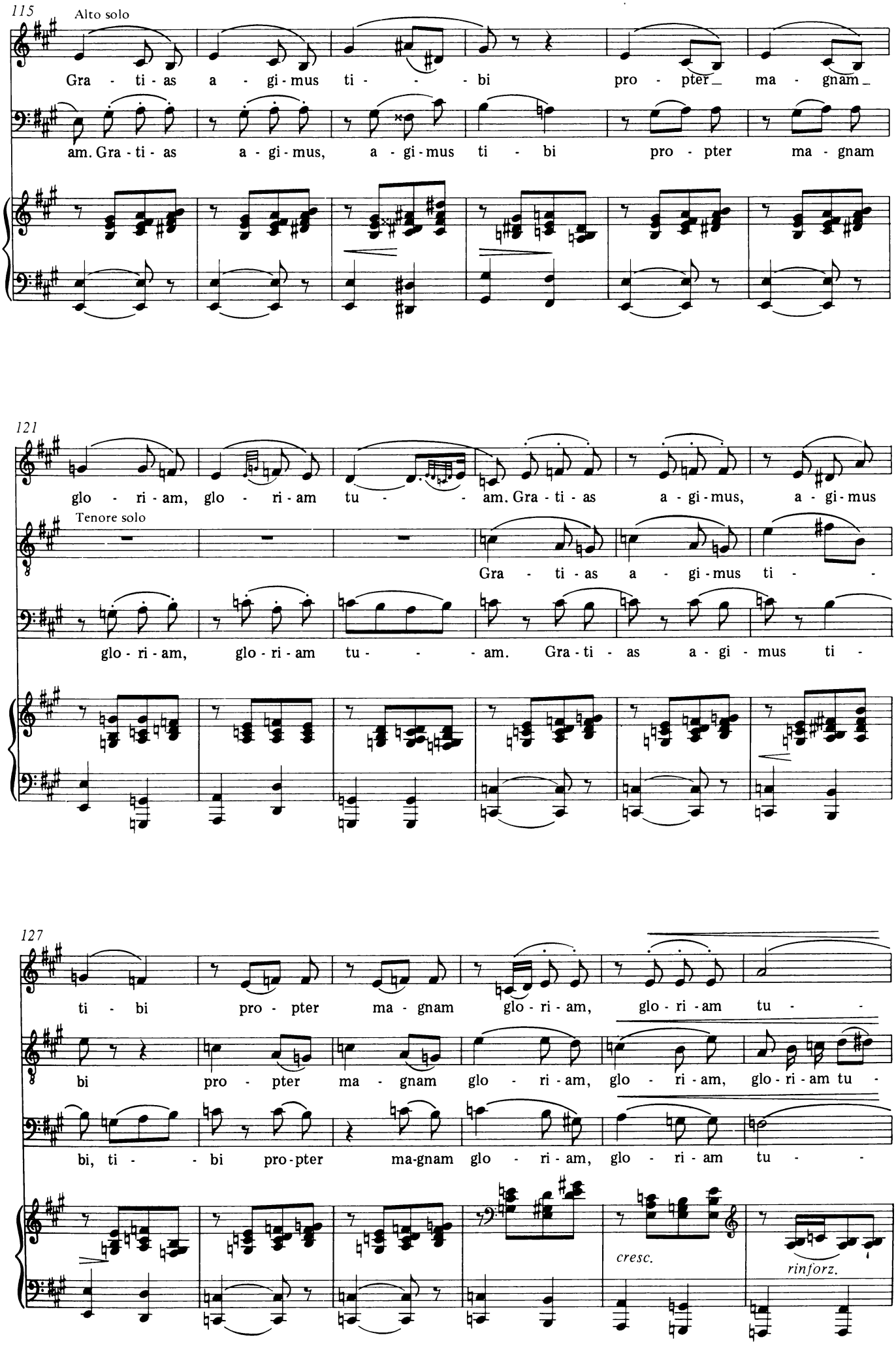
115
Alto solo
Gra - ti - as a - gi - mus ti - - - bi pro - pter ma - gnam
am. Gra - ti - as a - gi - mus, a - gi - mus ti - bi pro - pter ma - gnam
121
glo - ri - am, glo - ri - am tu - - - am. Gra - ti - as a - gi - mus, a - gi - mus
Tenore solo
Gra - ti - as a - gi - mus ti - -
glo - ri - am, glo - ri - am tu - - - am. Gra - ti - as a - gi - mus ti -
127
ti - bi pro - pter ma - gnam glo - ri - am, glo - ri - am tu - -
bi pro - pter ma - gnam glo - ri - am, glo - ri - am, glo - ri - am tu -
bi, ti - - bi pro - pter ma-gnam glo - ri - am, glo - ri - am tu - -
cresc.
rinforz.

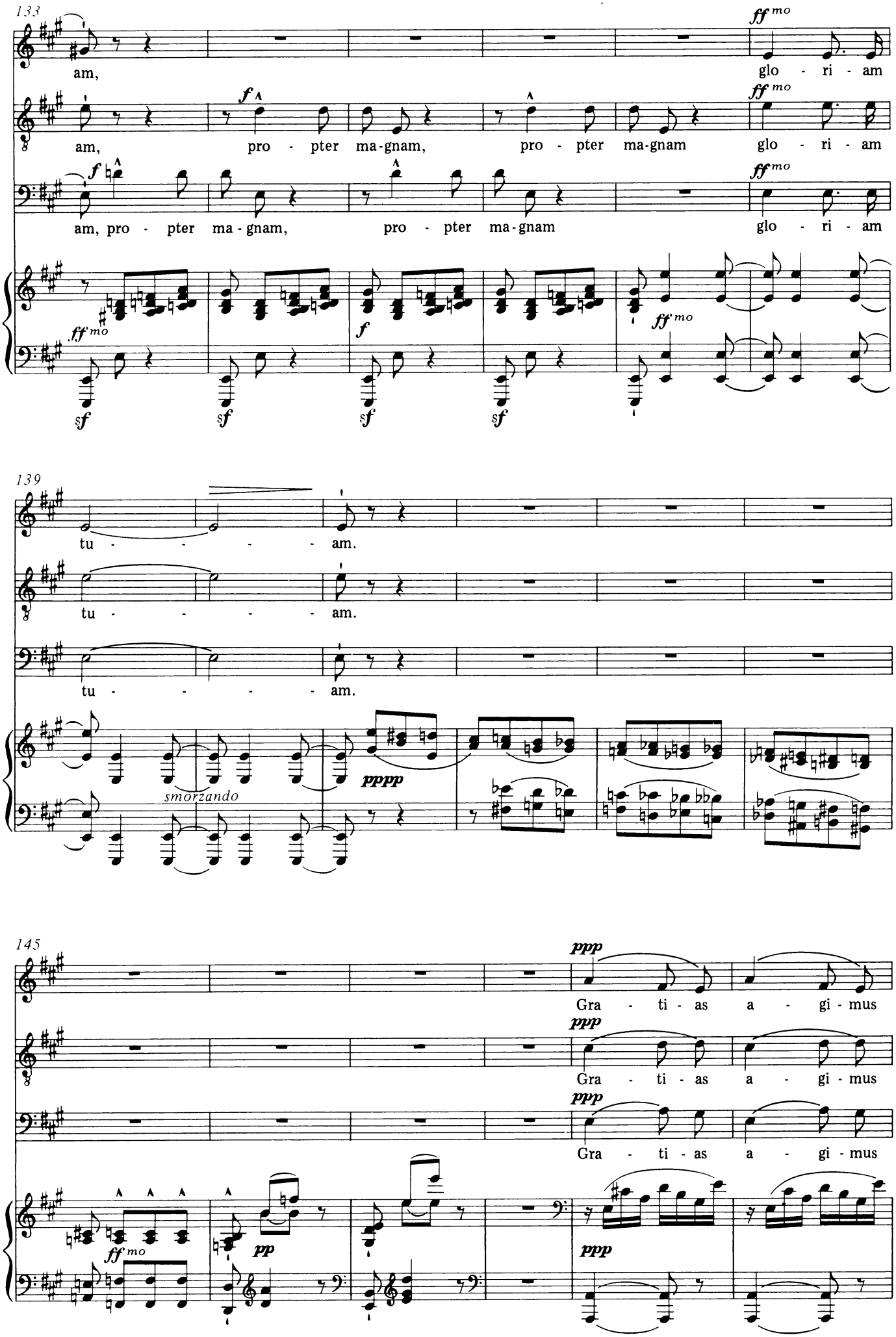
133
am,
glo - ri - am
am, pro - pter ma-gnam, pro - pter ma-gnam
glo - ri - am
am, pro - pter ma - gnam, pro - pter ma-gnam
glo - ri - am
ff mo
f
sf
139
tu - - - - - am.
tu - - - - - am.
tu - - - - - am.
pppp
smorzando
145
ppp
Gra - ti - as a - gi - mus
Gra - ti - as a - gi - mus
Gra - ti - as a - gi - mus
pp

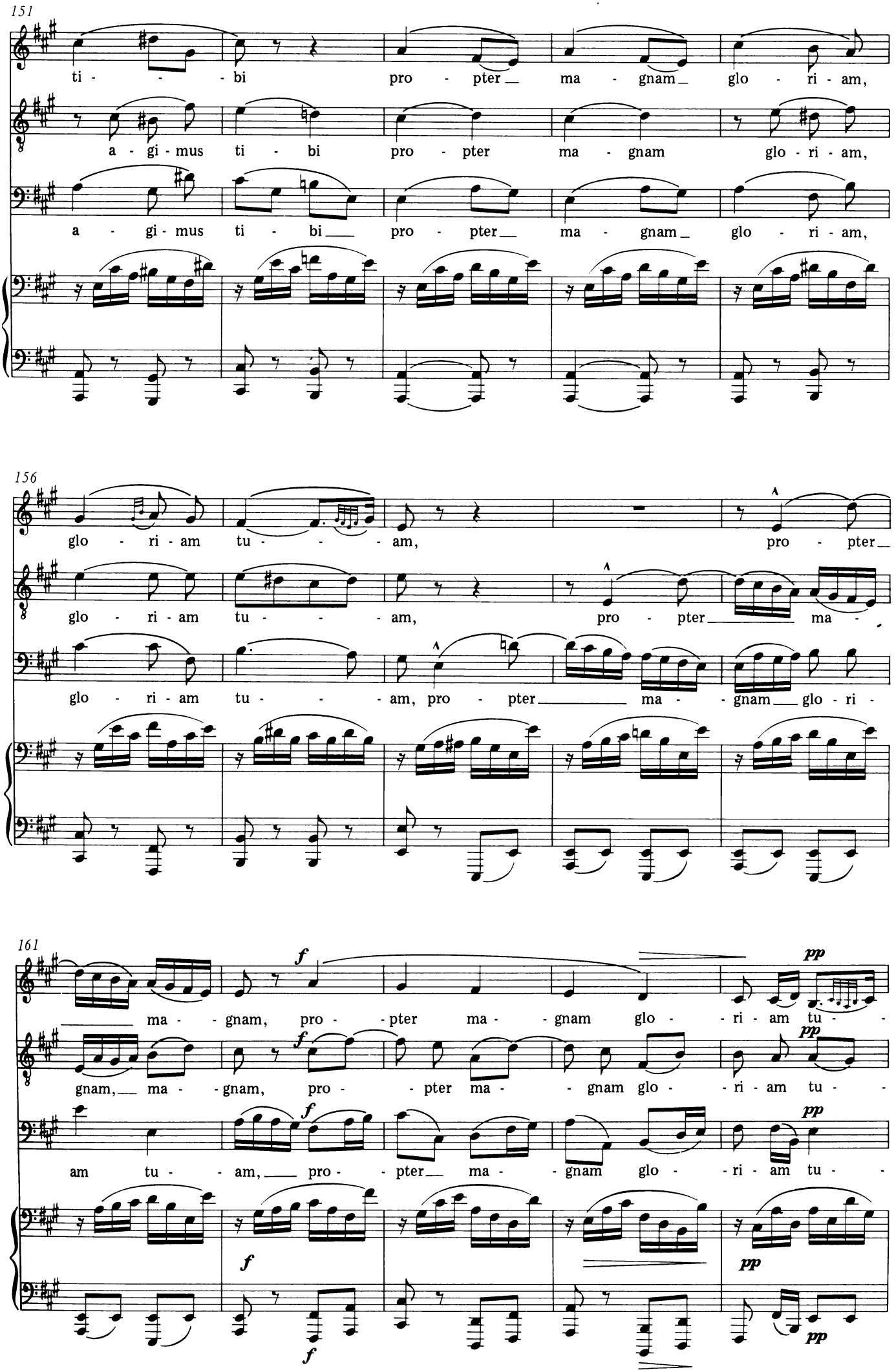
151
ti - - - bi pro - pter ma - gnam glo - ri - am,
a - gi - mus ti - bi pro - pter ma - gnam glo - ri - am,
a - gi - mus ti - bi pro - pter ma - gnam glo - ri - am,
156
glo - ri - am tu - - - - am, pro - pter
glo - ri - am tu - - - - am, pro - pter ma -
glo - ri - am tu - - - - am, pro - pter ma - gnam glo - ri -
161
f
pp
ma - gnam, pro - - pter ma - gnam glo - ri - am tu -
f
pp
gnam, ma - gnam, pro - - pter ma - gnam glo - ri - am tu -
f
pp
am tu - am, pro - - pter ma - gnam glo - ri - am tu -
f
pp
f
pp

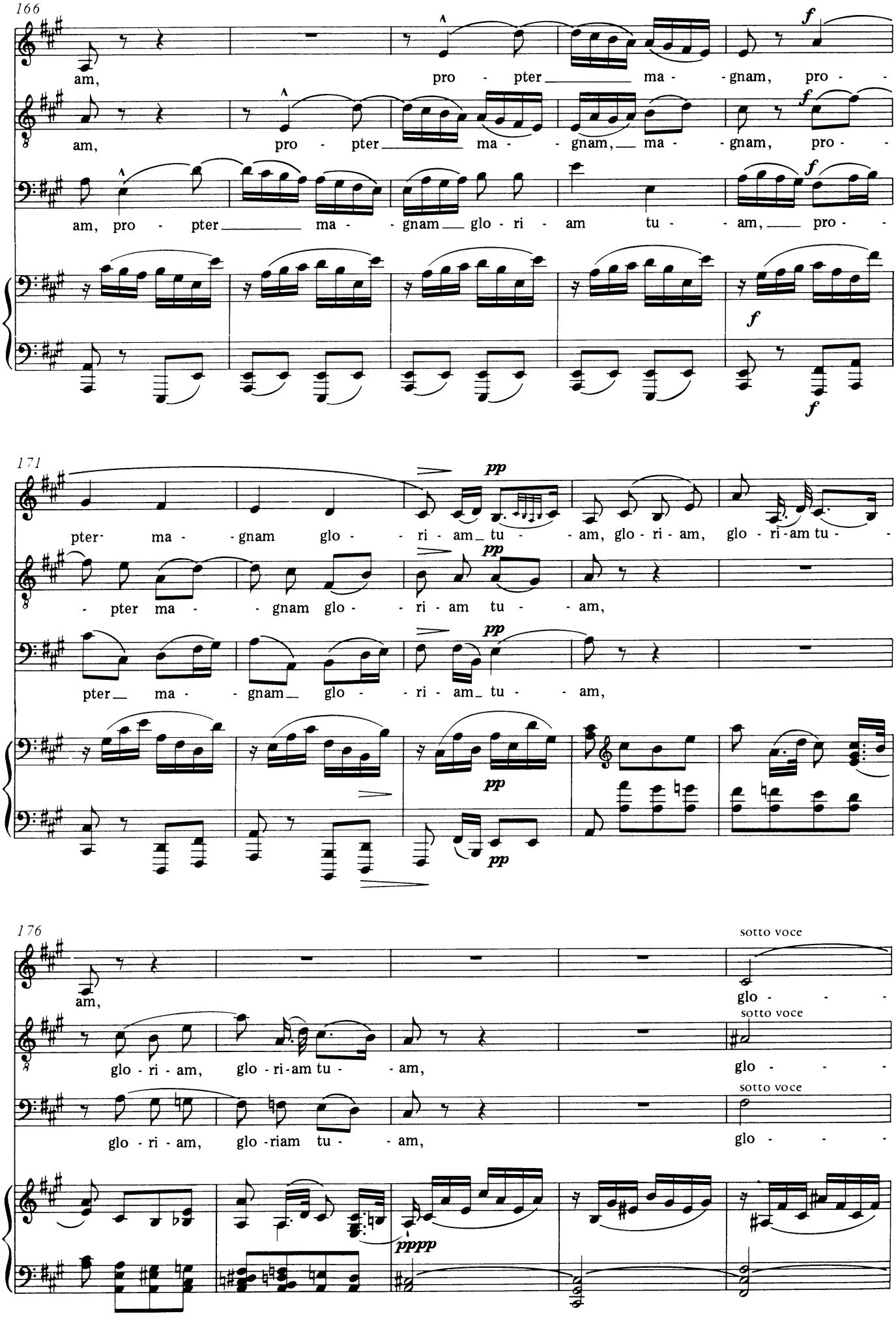
166
am, pro - pter ma - gnam, pro -
am, pro - pter ma - gnam, ma - gnam, pro -
am, pro - pter ma - gnam glo - ri - am tu - am, pro -
171
pter- ma - gnam glo - ri - am tu - am, glo - ri - am, glo - ri - am tu -
- pter ma - gnam glo - ri - am tu - am,
pter ma - gnam glo - ri - am tu - am,
176
sotto voce
am, glo -
sotto voce
glo - ri - am, glo - ri - am tu - am, glo -
sotto voce
glo - ri - am, glo - riam tu - am, glo -

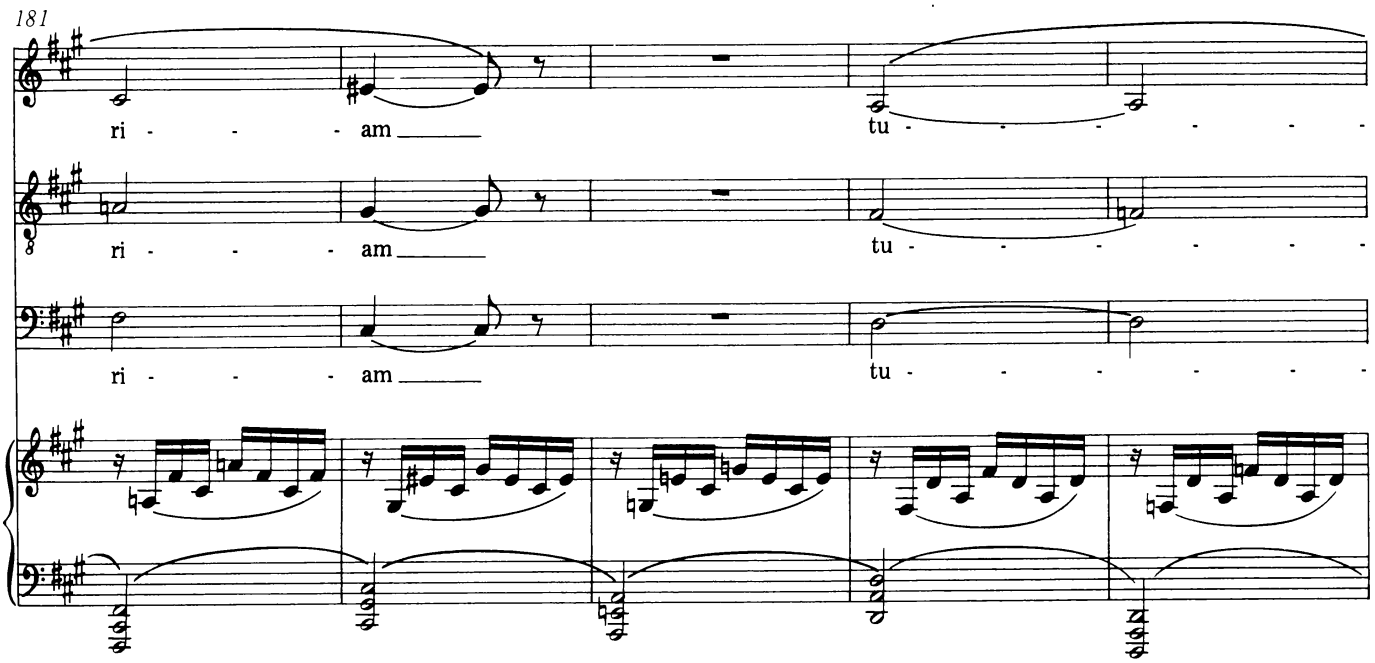

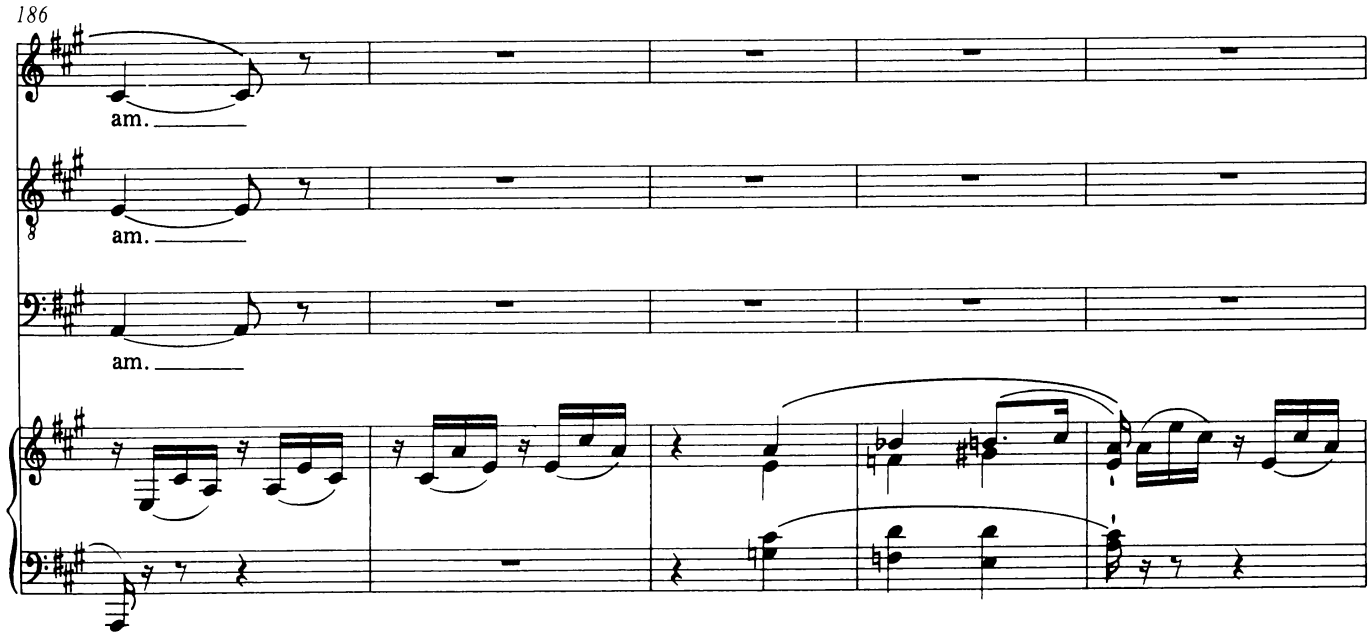

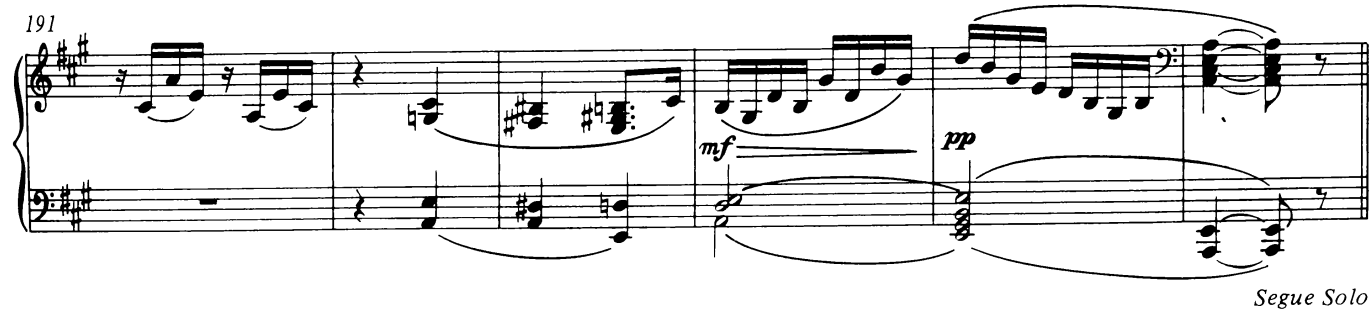

Segue Solo

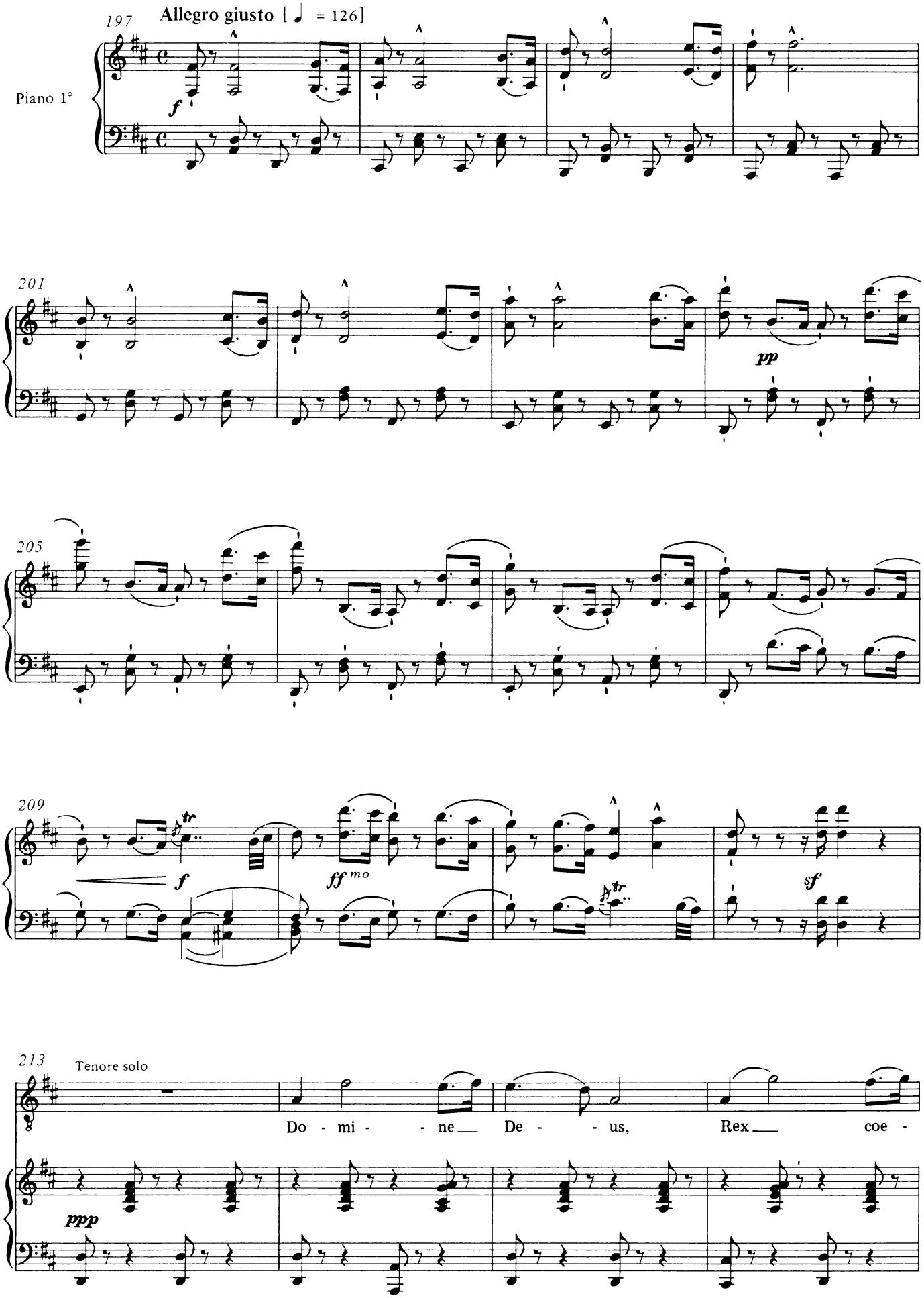
197
Allegro giusto [♩ = 126]
Piano 1°
f
201
pp
205
209
f
ff mo
sf
213
Tenore solo
Do - mi - - ne De - - us, Rex coe -
ppp

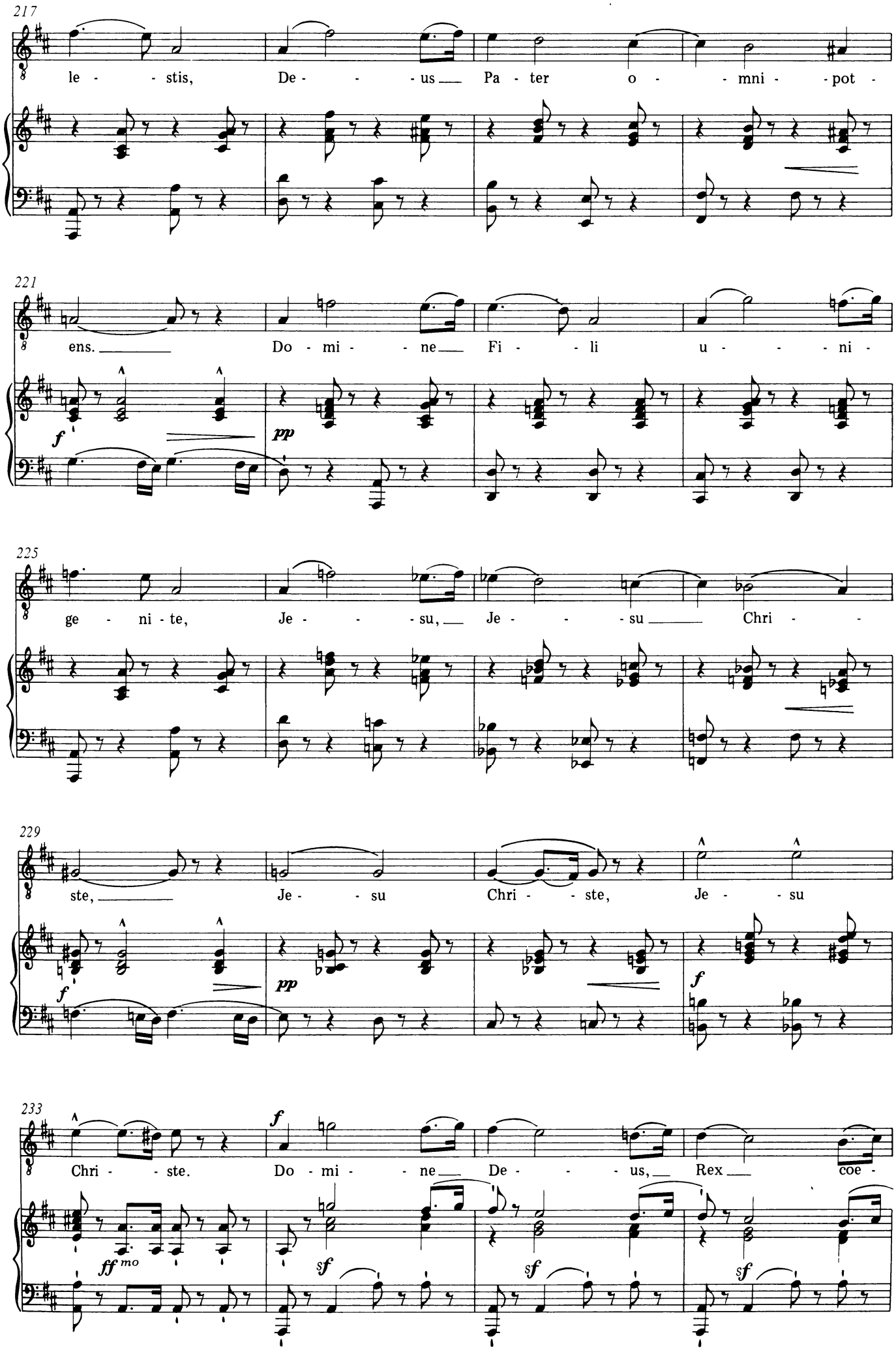
217
le - - stis, De - - - us Pa - ter o - - mni - pot -
221
ens. Do - mi - - ne Fi - - li u - - - ni -
f
pp
225
ge - ni - te, Je - - - su, Je - - - su Chri - -
229
ste, Je - - su Chri - - ste, Je - - su
f
pp
f
233
Chri - - ste. Do - mi - - ne De - - - us, Rex coe -
ff mo
sf
sf
sf

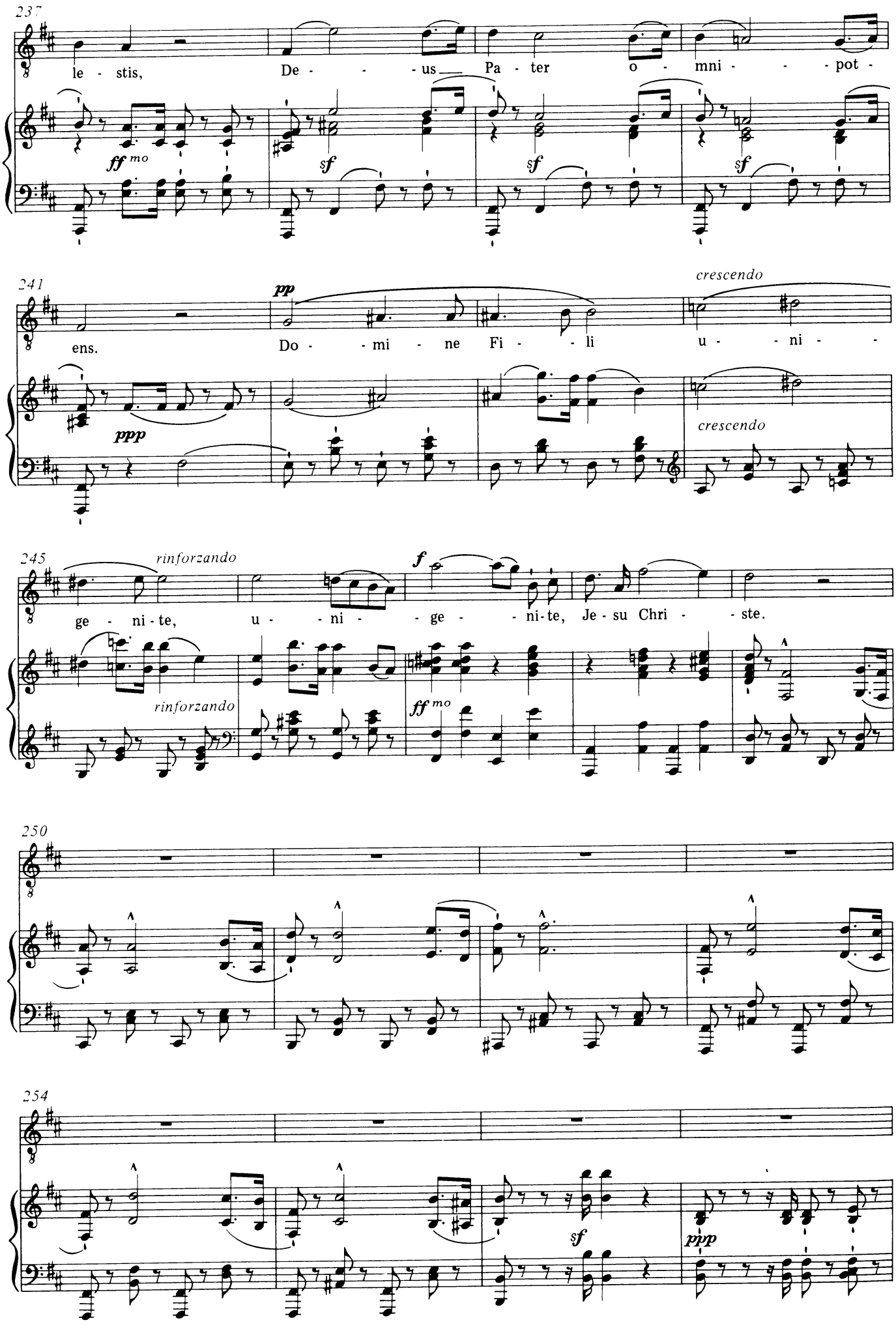
237
le - stis,
De - - - - us
Pa - ter
o - mni - - - pot -
ff mo
sf
sf
sf
241
ens.
Do - - mi - ne
Fi - - li
u - - ni -
pp
crescendo
ppp
crescendo
245
ge - ni - te,
u - - ni - - ge - - ni - te,
Je - su Chri - - ste.
rinforzando
f
rinforzando
ff mo
250
254
sf
ppp

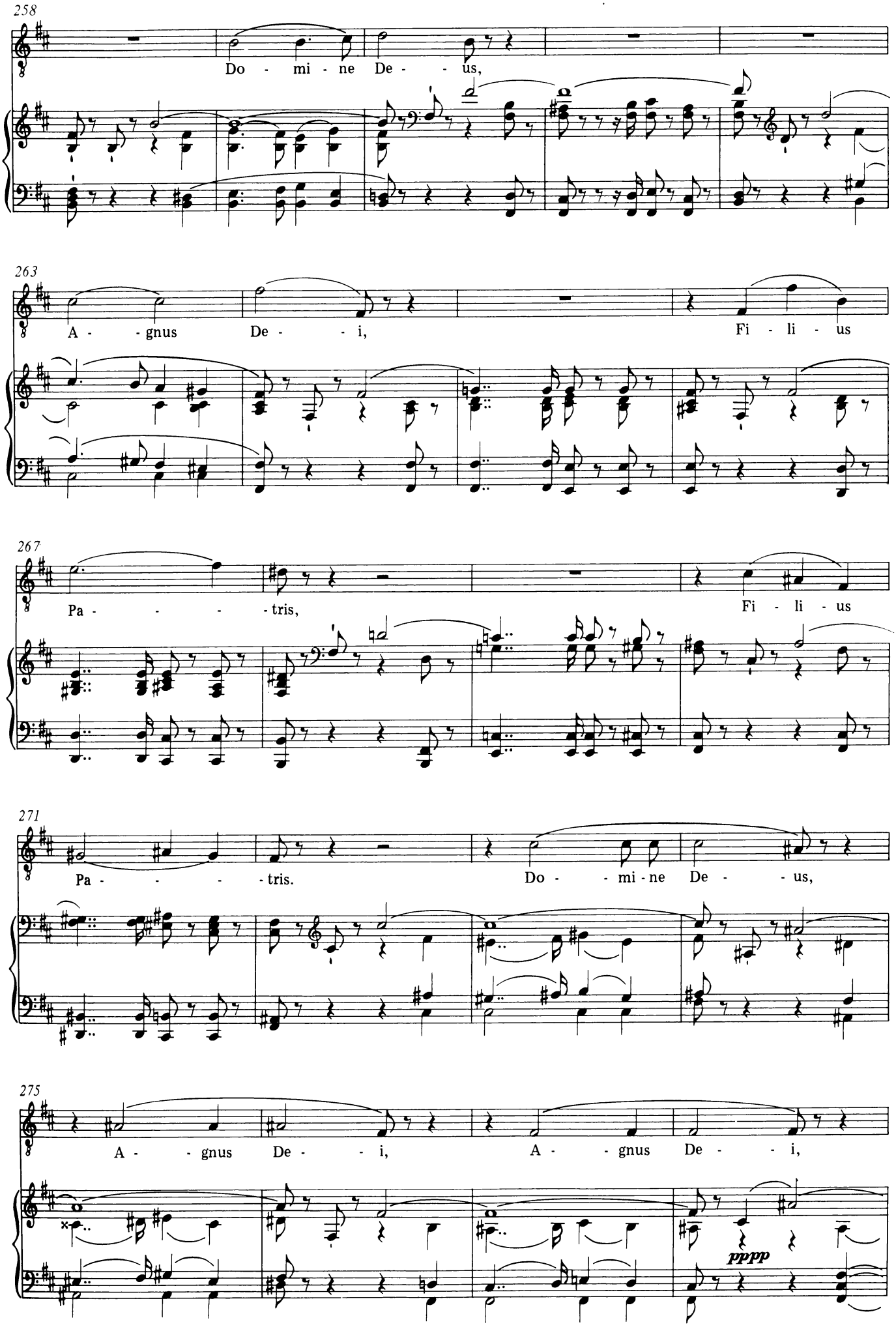
258
Do - mi - ne De - - us,
263
A - - gnus De - - i, Fi - li - us
267
Pa - - - - - tris, Fi - li - us
271
Pa - - - - - tris. Do - - mi - ne De - - us,
275
A - - gnus De - - i, A - - gnus De - - i,
pppp

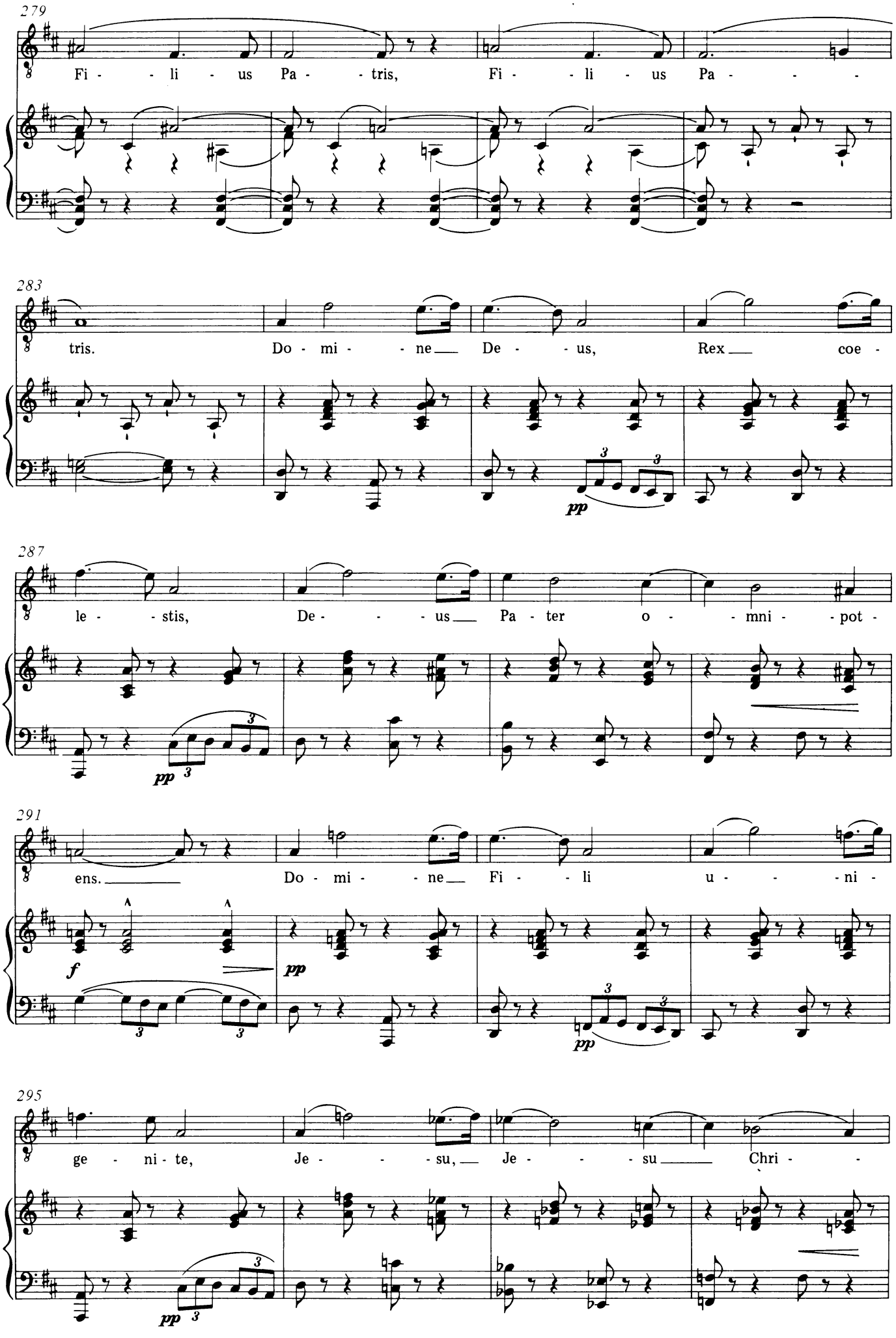
279
Fi - - li - us Pa - - tris, Fi - - li - us Pa - - -
283
tris. Do - mi - - ne De - - us, Rex coe -
pp
287
le - - stis, De - - - us Pa - ter o - - mni - - pot -
pp
291
ens. Do - mi - - ne Fi - - li u - - - ni -
f
pp
pp
295
ge - ni - te, Je - - - su, Je - - - su Chri - -
pp

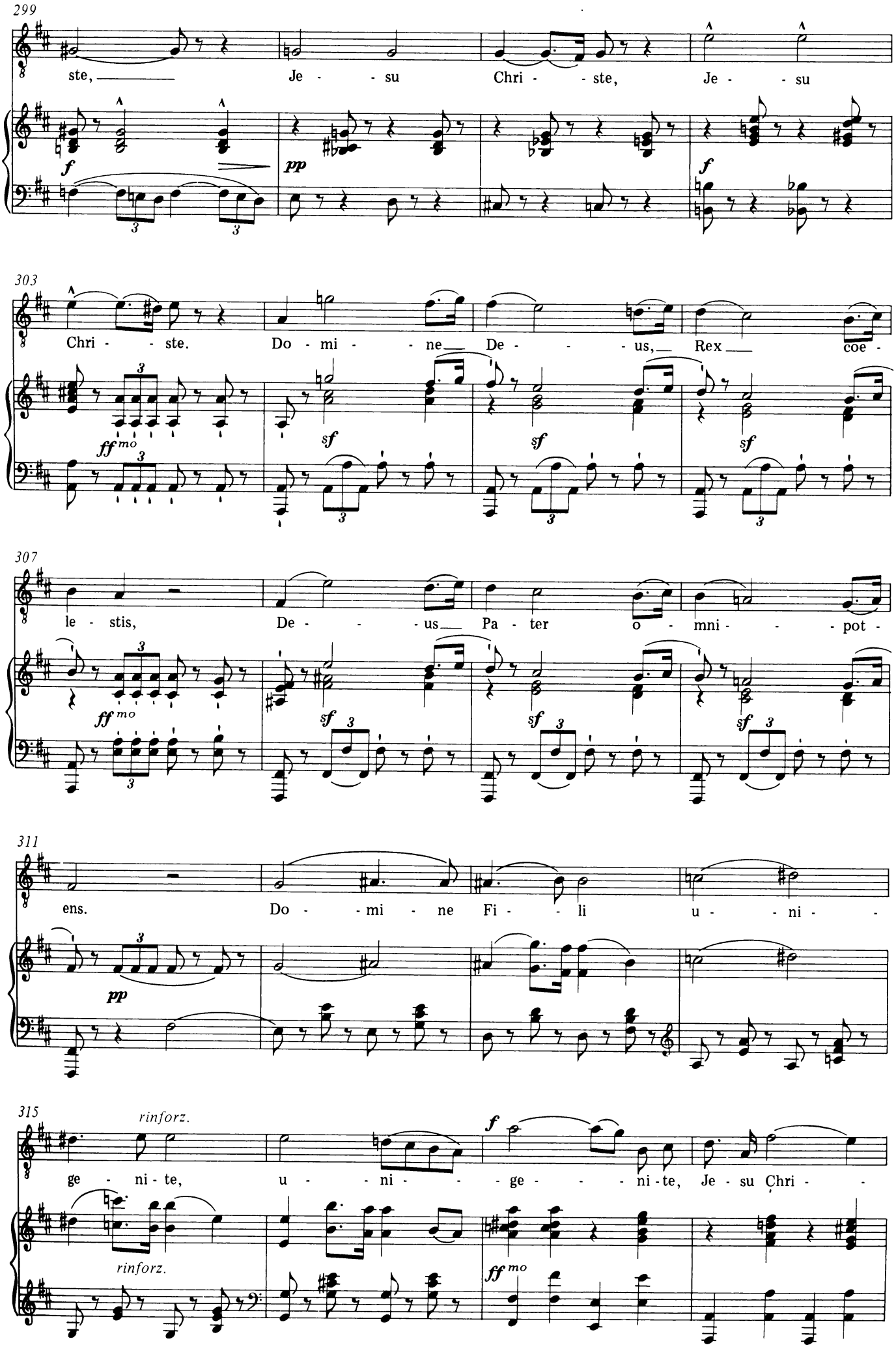
299
ste, Je - su Chri - ste, Je - su
f
pp
f
303
Chri - ste. Do - mi - ne De - us, Rex coe -
ff mo
sf
sf
sf
307
le - stis, De - us Pa - ter o - mni - pot -
ff mo
sf
sf
sf
311
ens. Do - mi - ne Fi - li u - ni -
pp
315
rinforz.
ge - ni - te, u - ni - ge - ni - te, Je - su Chri -
rinforz.
f
ff mo

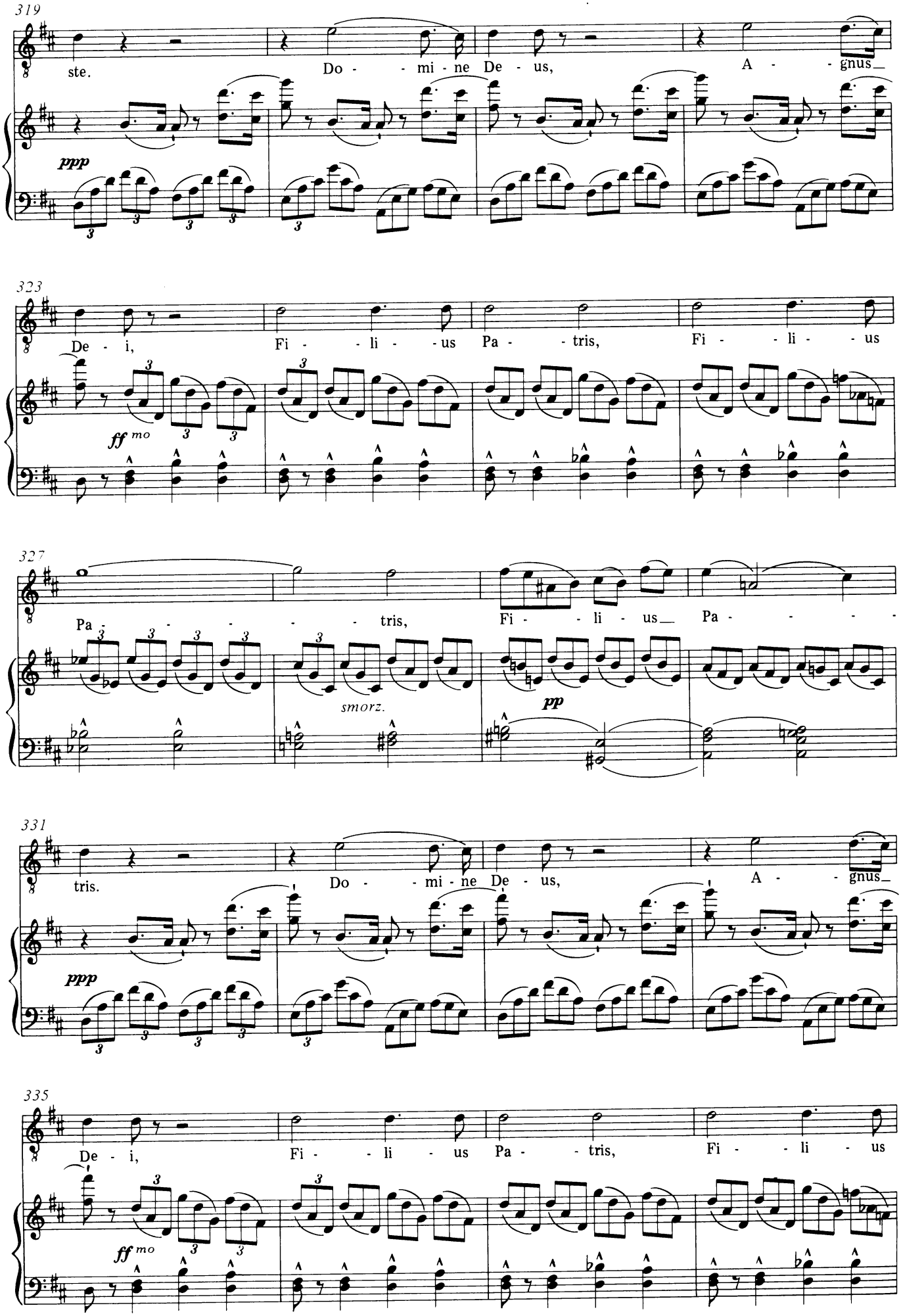
319
ste.
Do - - mi - ne De - us,
A - - gnus_
ppp
323
De - i,
Fi - - li - - us Pa - - tris,
Fi - - li - - us
ff mo
327
Pa - - - - - - tris,
Fi - - li - us_
Pa - - - -
smorz.
pp
331
tris.
Do - - mi - ne De - us,
A - - gnus_
ppp
335
De - i,
Fi - - li - - us Pa - - tris,
Fi - - li - - us
ff mo

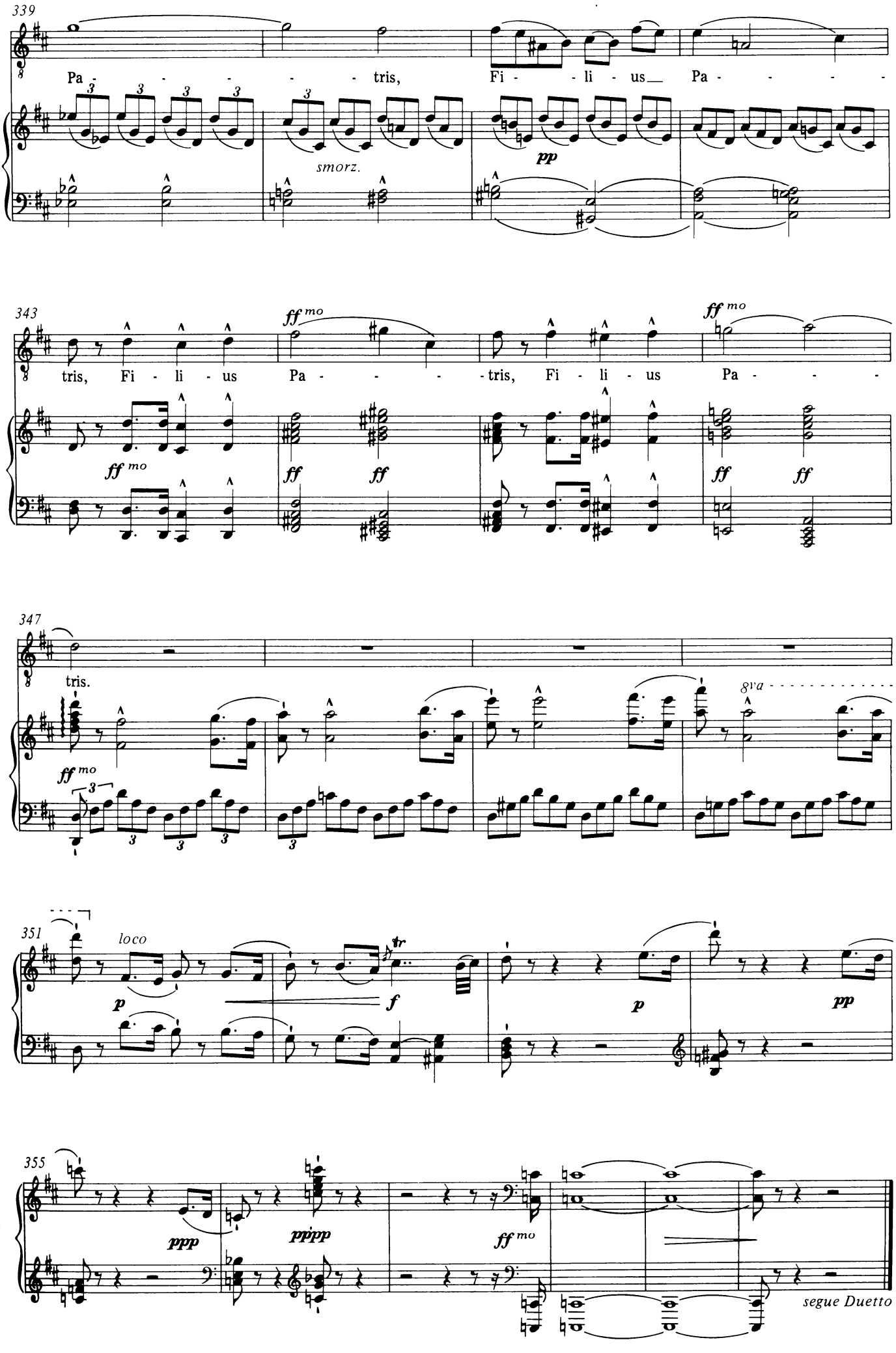
339
Pa - - - - - tris, Fi - - li - us Pa - - - -
smorz.
pp
343
tris, Fi - li - us Pa - - - - tris, Fi - li - us Pa - - -
ff mo
ff
347
tris.
8va
351
loco
p
f
p
pp
355
ppp
ppipp
ff mo
segue Duetto

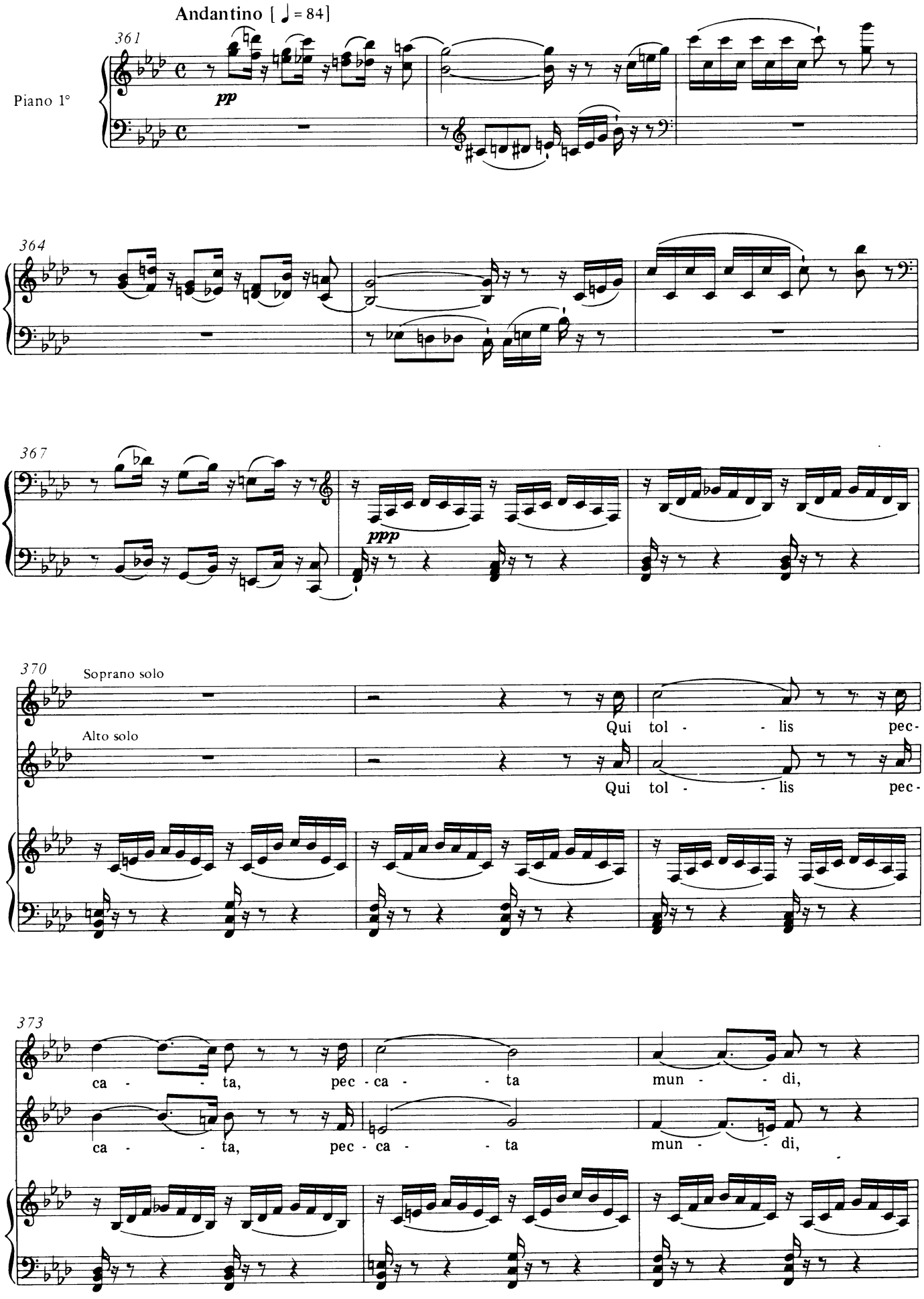
Andantino [♩ = 84]
361
Piano 1°
pp
364
367
ppp
370
Soprano solo
Alto solo
Qui tol - - lis pec-
Qui tol - - lis pec-
373
ca - - ta, pec - ca - - ta mun - - di,
ca - - ta, pec - ca - - ta mun - - di,

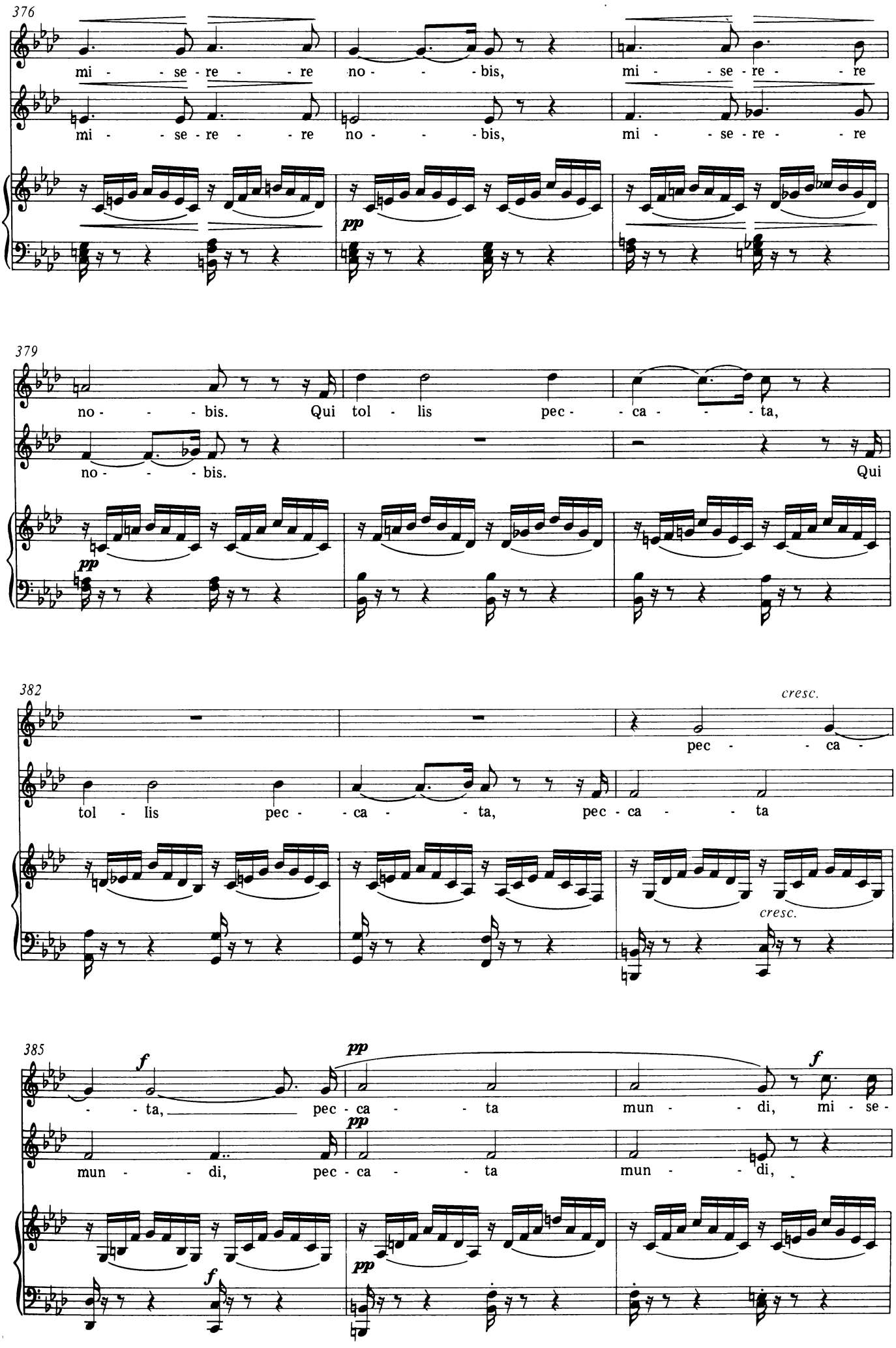
376
mi - se - re - re no - bis, mi - se - re - re
mi - se - re - re no - bis, mi - se - re - re
pp
379
no - bis. Qui tol - lis pec - ca - ta,
no - bis. Qui
pp
382
cresc.
pec - ca -
tol - lis pec - ca - ta, pec - ca - ta
cresc.
385
f
pp
- ta, pec - ca - ta mun - di, mi - se -
pp
mun - di, pec - ca - ta mun - di,
f
pp

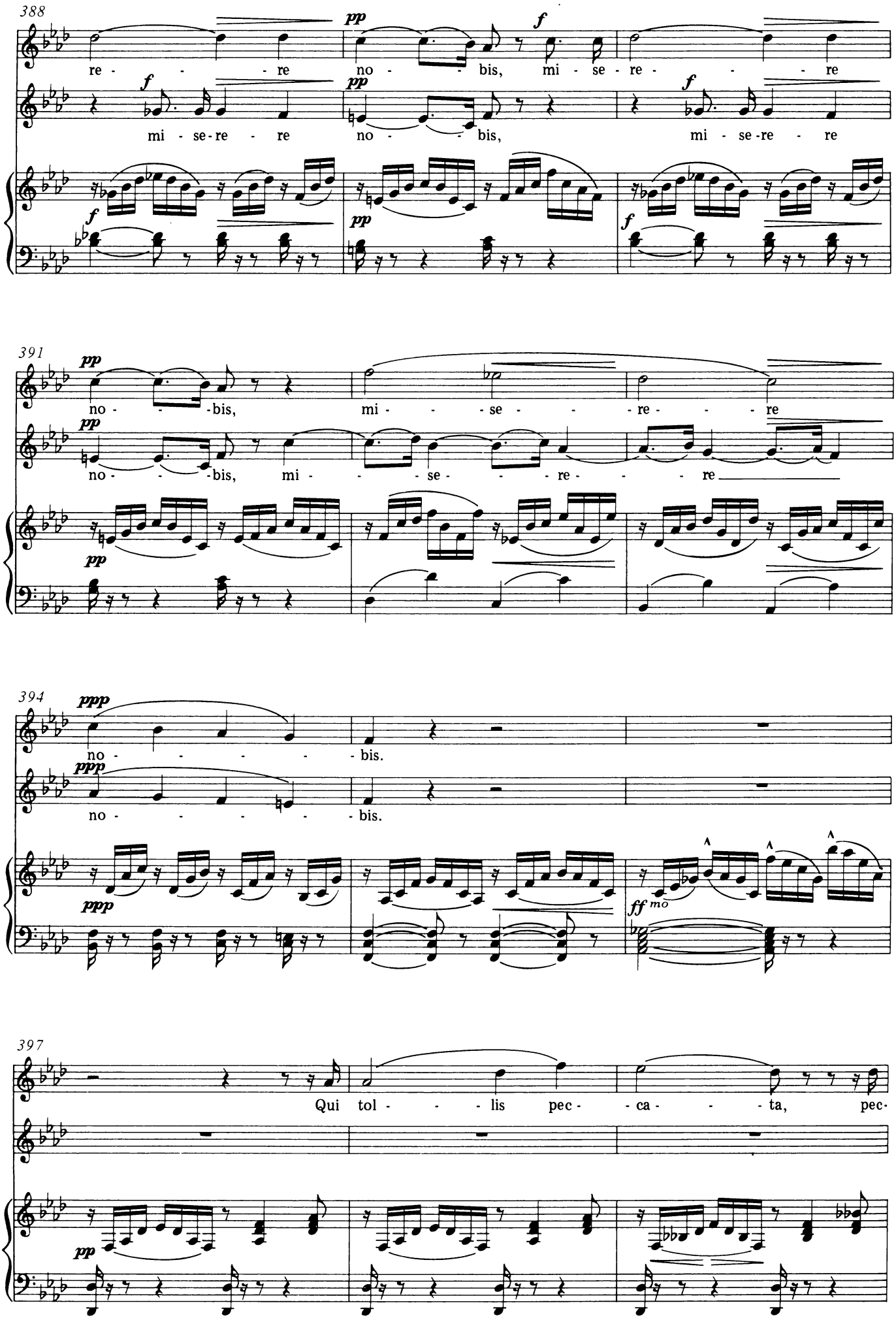
388
re - - - re
mi - se - re - re
no - - bis,
mi - se - re - re
391
no - - bis,
mi - - - se - - - re - - - re
394
no - - - - - bis.
397
Qui tol - - - lis pec - - ca - - ta, pec-

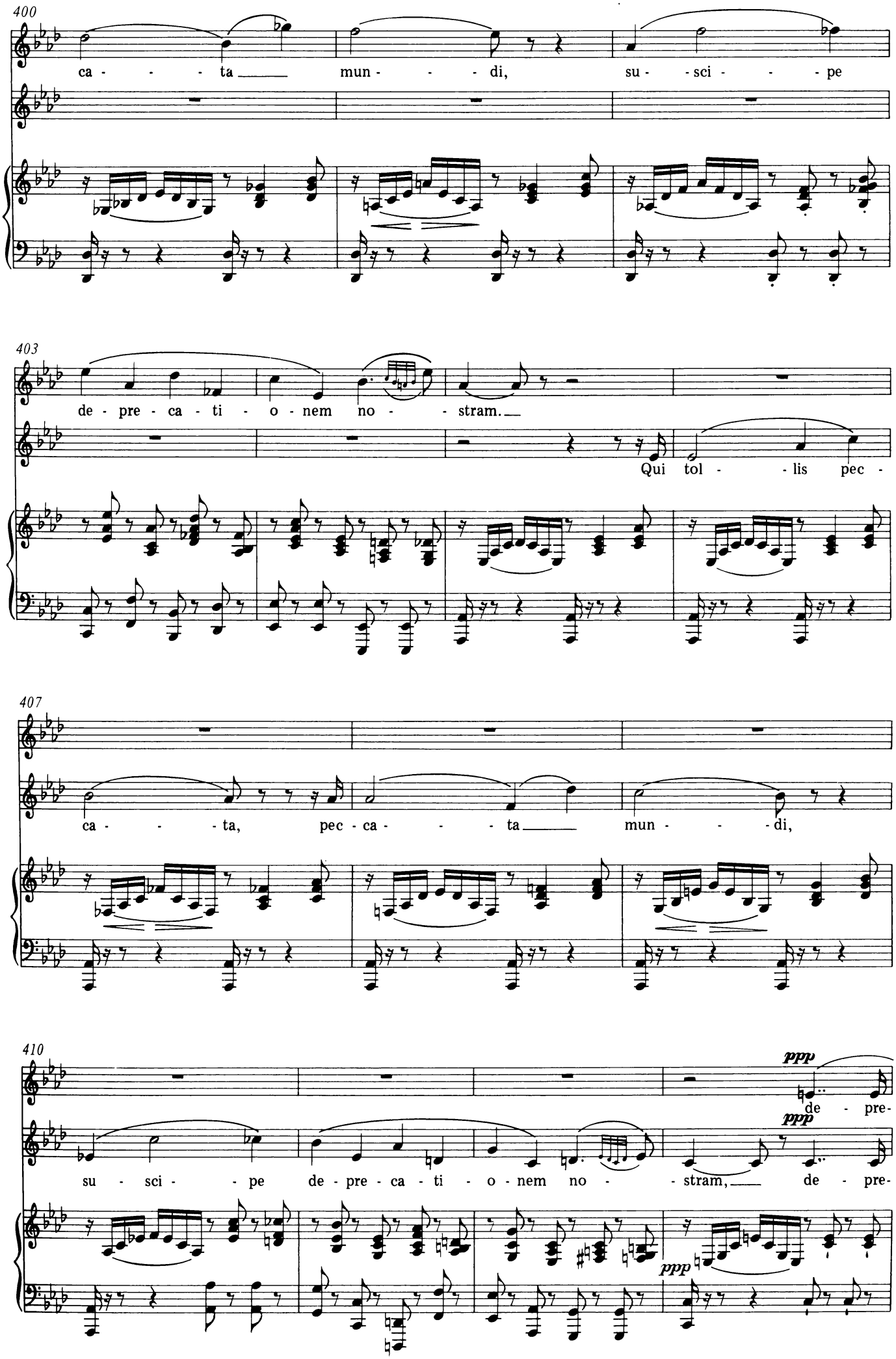
400
ca - - - - ta mun - - - - di, su - sci - - - - pe
403
de - pre - ca - ti - o - nem no - - stram.
Qui tol - - lis pec -
407
ca - - - - ta, pec - ca - - - - ta mun - - - - di,
410
ppp
de - pre-
ppp
su - sci - - pe de - pre - ca - ti - o - nem no - - stram, de - pre-
ppp

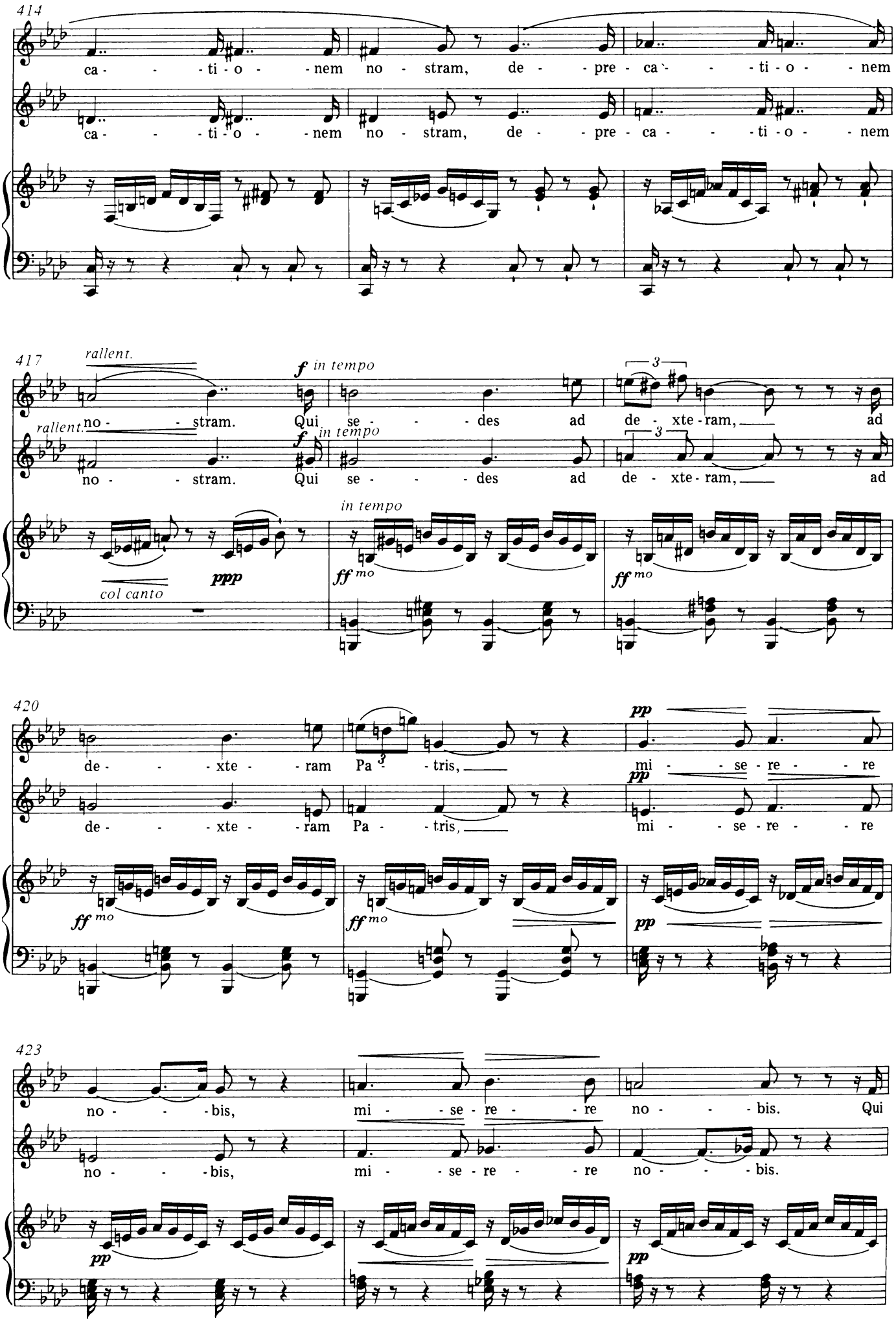
414
ca - - - ti - o - - nem no - stram, de - - pre - ca - - - ti - o - - nem
ca - - - ti - o - - nem no - stram, de - - pre - ca - - - ti - o - - nem
417
rallent.
f in tempo
3
no - - - stram. Qui se - - - des ad de - xte - ram, ad
rallent.
f in tempo
3
no - - - stram. Qui se - - - des ad de - xte - ram, ad
ppp
col canto
in tempo
ff mo
ff mo
420
de - - - xte - - ram Pa - - tris,
pp
mi - - se - re - - - re
de - - - xte - - ram Pa - - tris,
pp
mi - - se - re - - - re
ff mo
ff mo
pp
423
no - - - bis, mi - - se - re - - - re no - - - bis. Qui
no - - - bis, mi - - se - re - - - re no - - - bis.
pp
pp

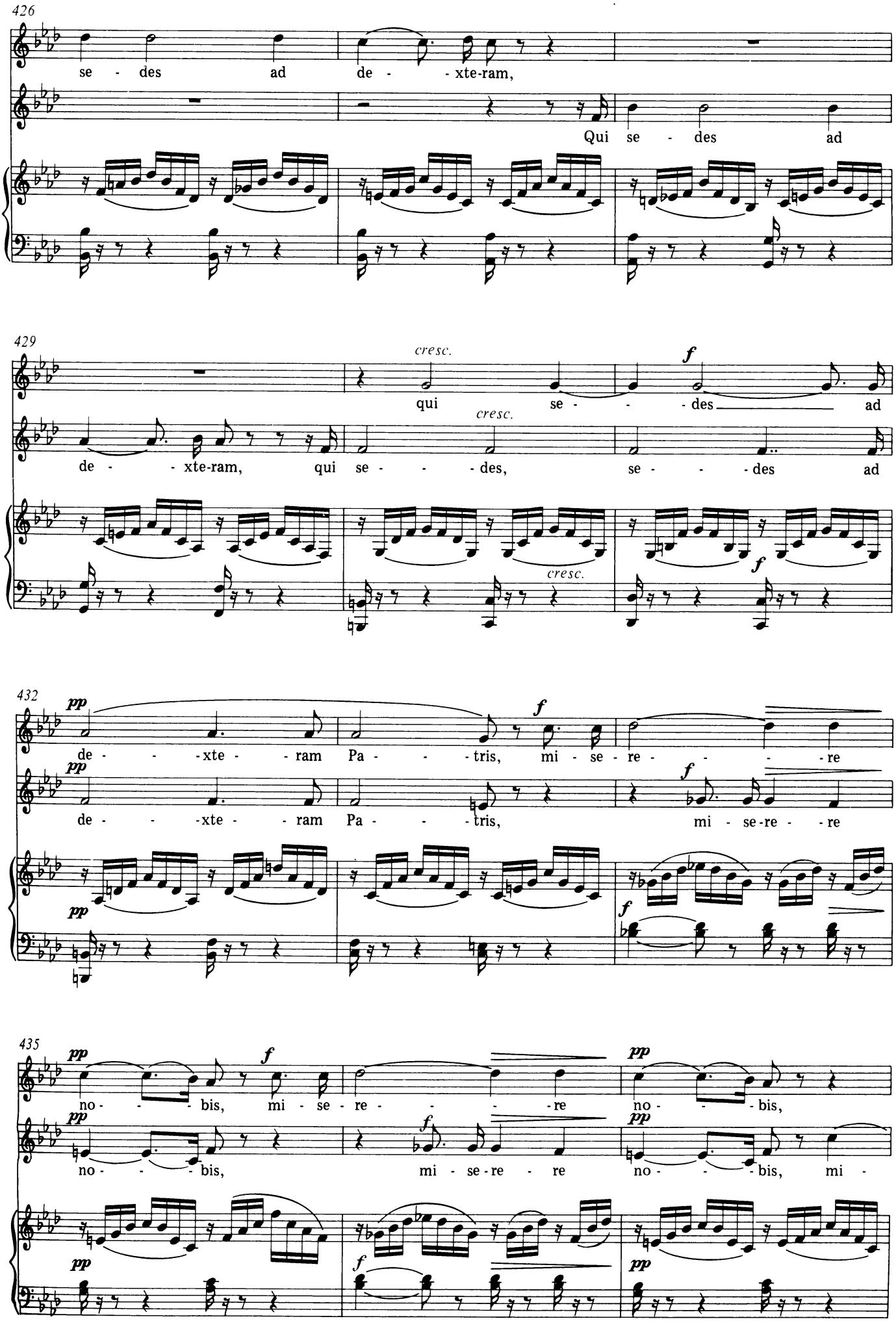
426
se - des ad de - - xte-ram,
Qui se - des ad
429
cresc.
qui se - - - des ad
de - - xte-ram, qui se - - - des,
cresc.
se - - - des ad
cresc.
f
432
pp
de - - - xte - - ram Pa - - - tris, mi - se - re - - - - re
de - - - xte - - ram Pa - - - tris, mi - se-re - - re
435
no - - - bis, mi - se - re - - - - re no - - - bis,
no - - - bis, mi - se-re - re no - - - bis, mi -

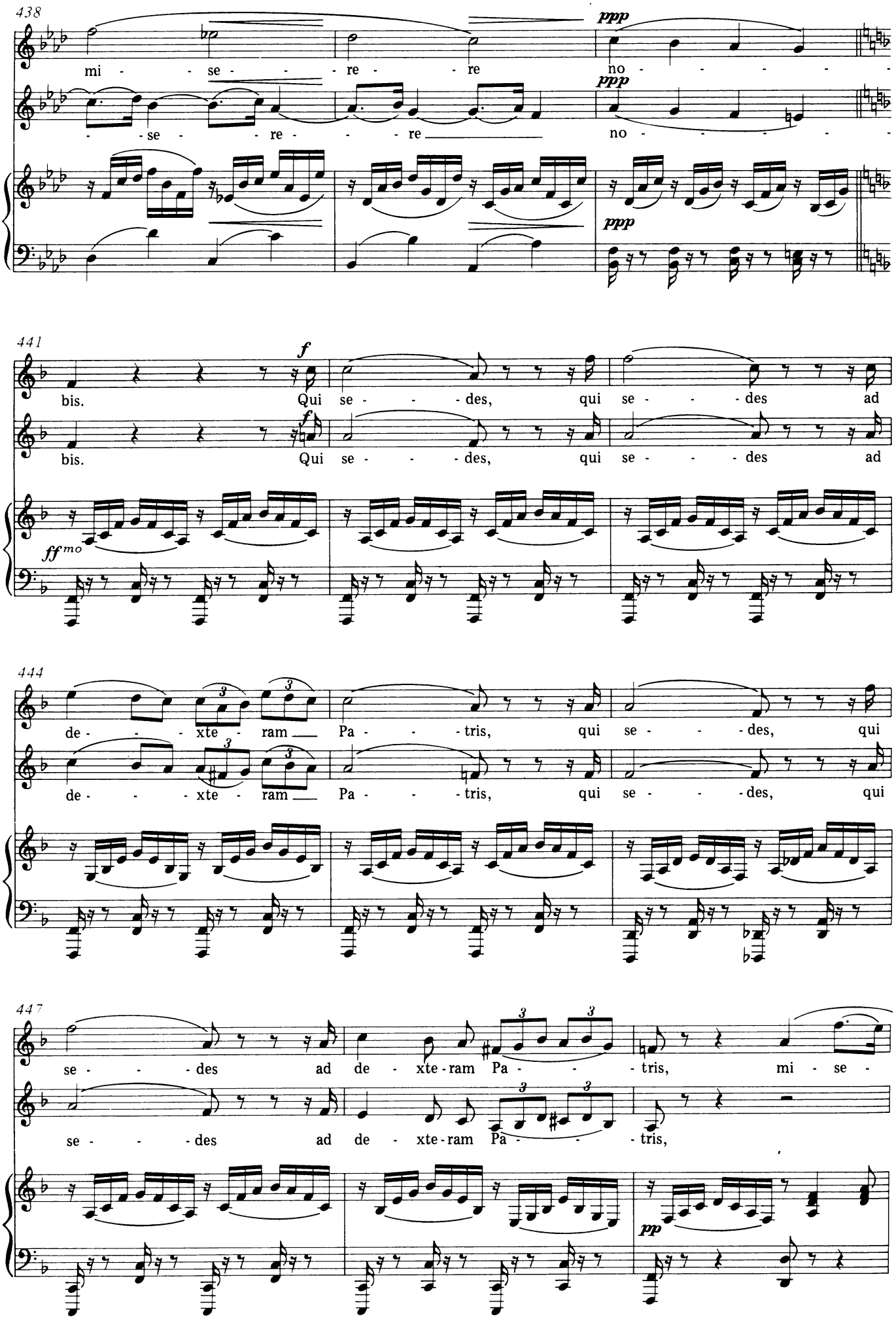
438
mi - se - re - re no - - - - -
- se - re - - re no - - - - -
ppp
441
bis. Qui se - - des, qui se - - des ad
bis. Qui se - - des, qui se - - des ad
f
ff mo
444
de - - xte - ram Pa - - tris, qui se - - des, qui
de - - xte - ram Pa - - tris, qui se - - des, qui
447
se - - des ad de - xte - ram Pa - - tris, mi - se -
se - - des ad de - xte - ram Pa - - tris,
pp

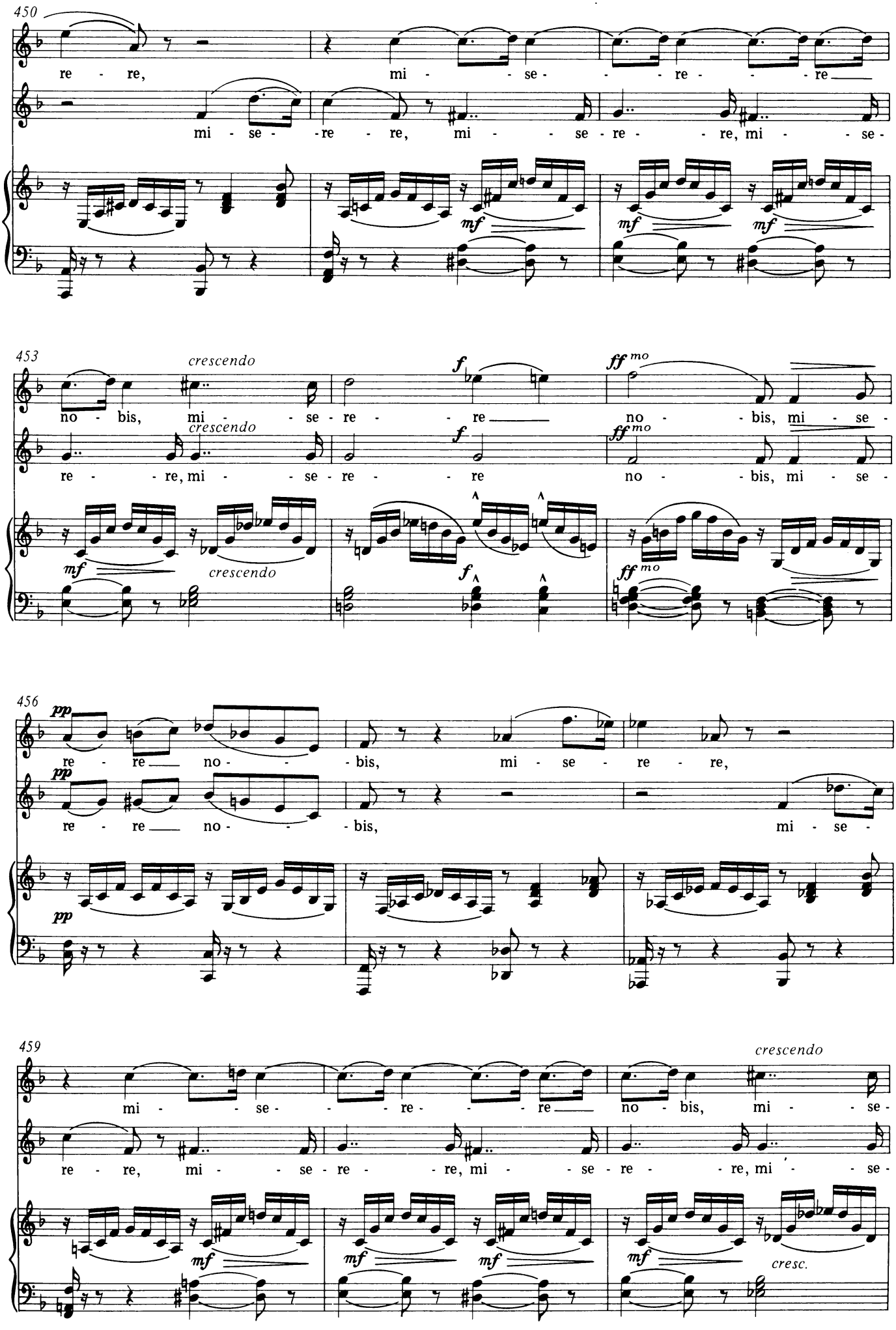
450
re - re, mi - - se - - - re - - - re
mi - se - re - re, mi - - se re - - re, mi - - se -
mf
mf
mf
453
crescendo
no - bis, mi - - se - re - - - re
ff mo
no - bis, mi - se -
crescendo
re - - re, mi - - se - re - - re
f
ff mo
no - bis, mi - se -
mf
crescendo
f
ff mo
456
pp
re - re no - - bis, mi - se - re - re,
pp
re - re no - - bis, mi - se -
pp
459
mi - - se - - - re - - - re
crescendo
no - bis, mi - - se -
re - re, mi - - se - re - - re, mi - - se - re - - re, mi - - se -
mf
mf
mf
mf
cresc.

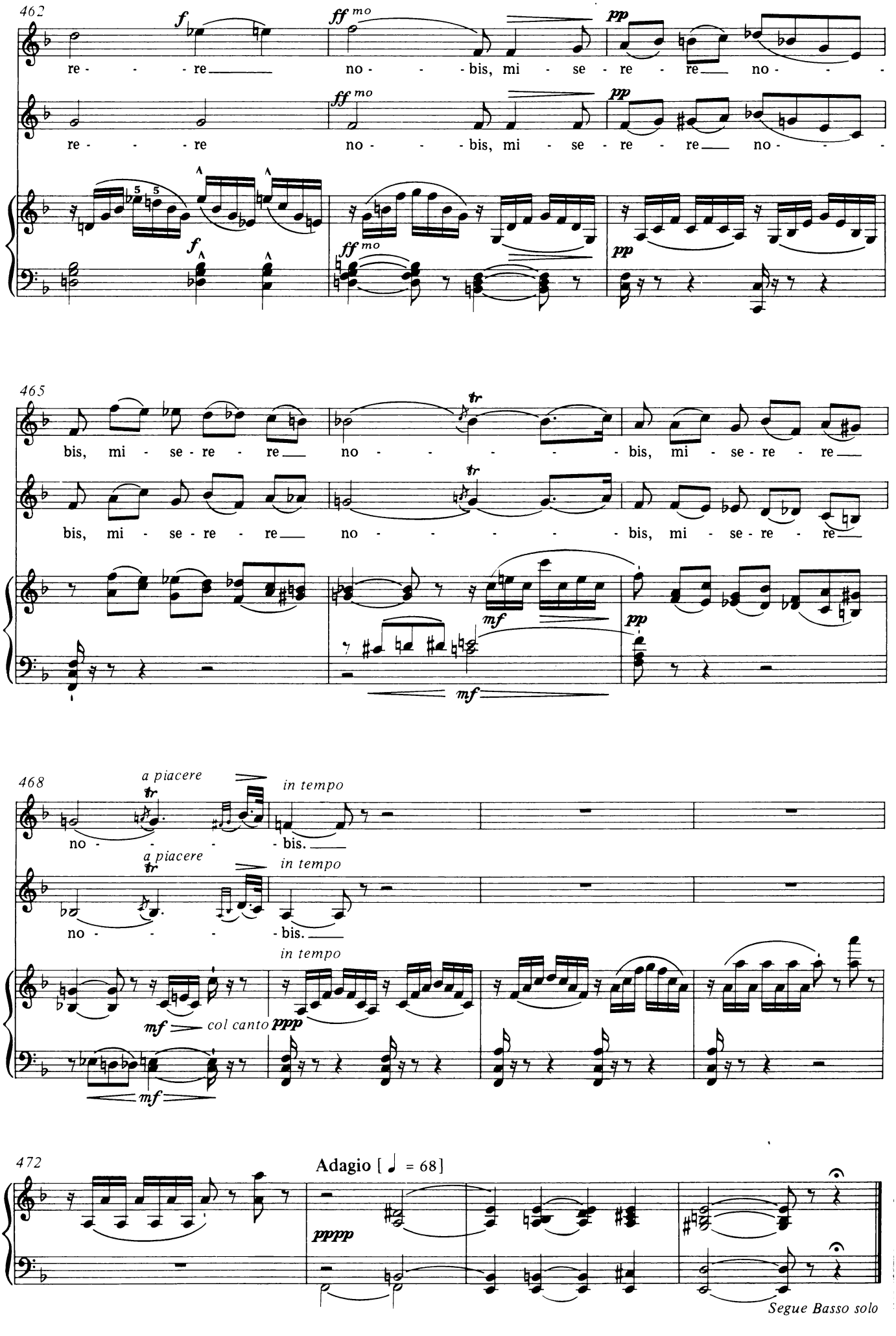
462
re - - - re
no - - - bis, mi - se - re - re
no - - -
re - - - re
no - - - bis, mi - se - re - re
no - - -
465
bis, mi - se - re - re
no - - - - - bis, mi - se - re - re
bis, mi - se - re - re
no - - - - - bis, mi - se - re - re
468
a piacere
in tempo
no - - - - bis.
a piacere
in tempo
no - - - - bis.
in tempo
col canto
472
Adagio [♩ = 68]
Segue Basso solo

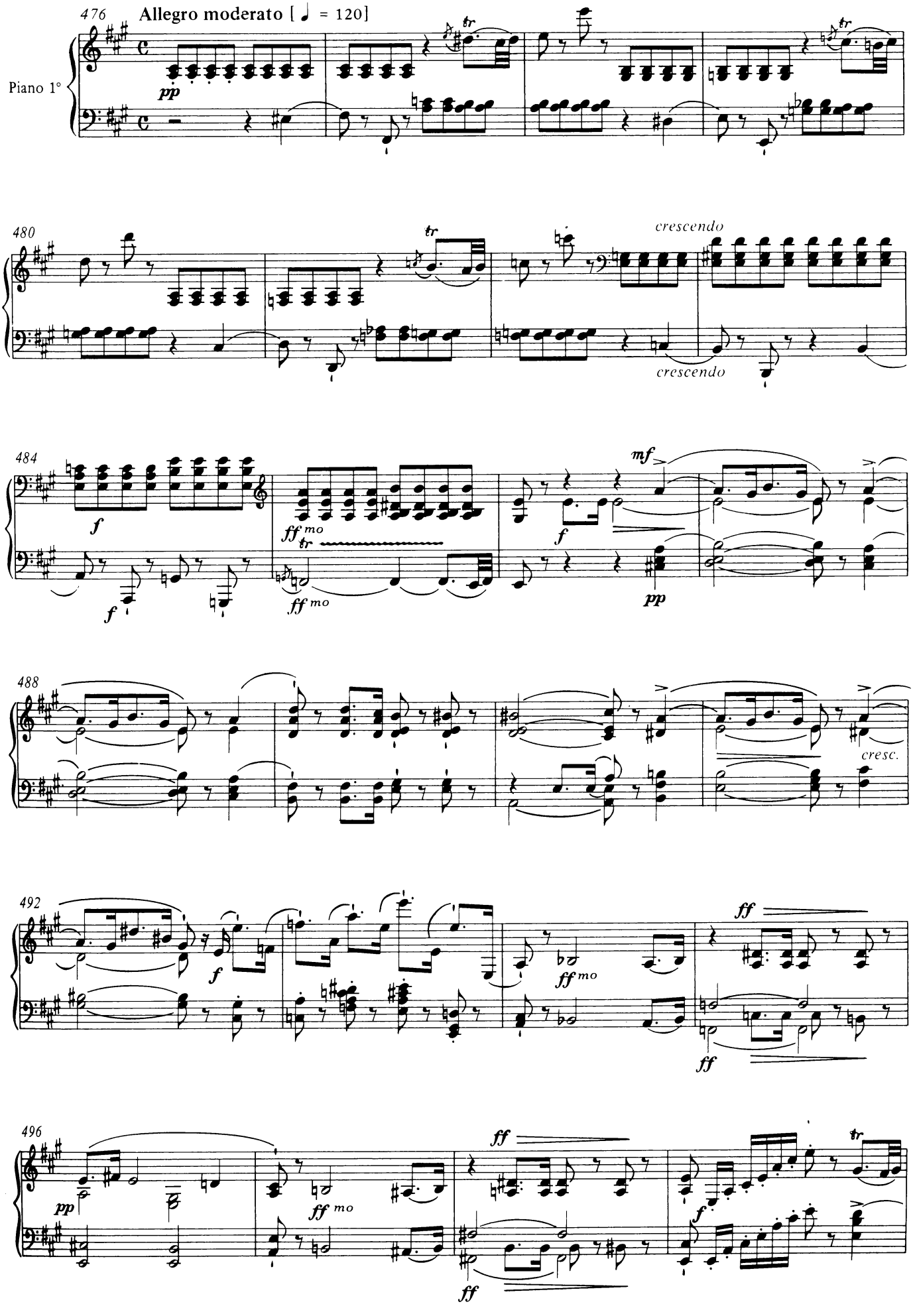
476
Allegro moderato [♩ = 120]
Piano 1°
pp
480
crescendo
crescendo
484
f
ff mo
mf
pp
488
cresc.
492
ff
496

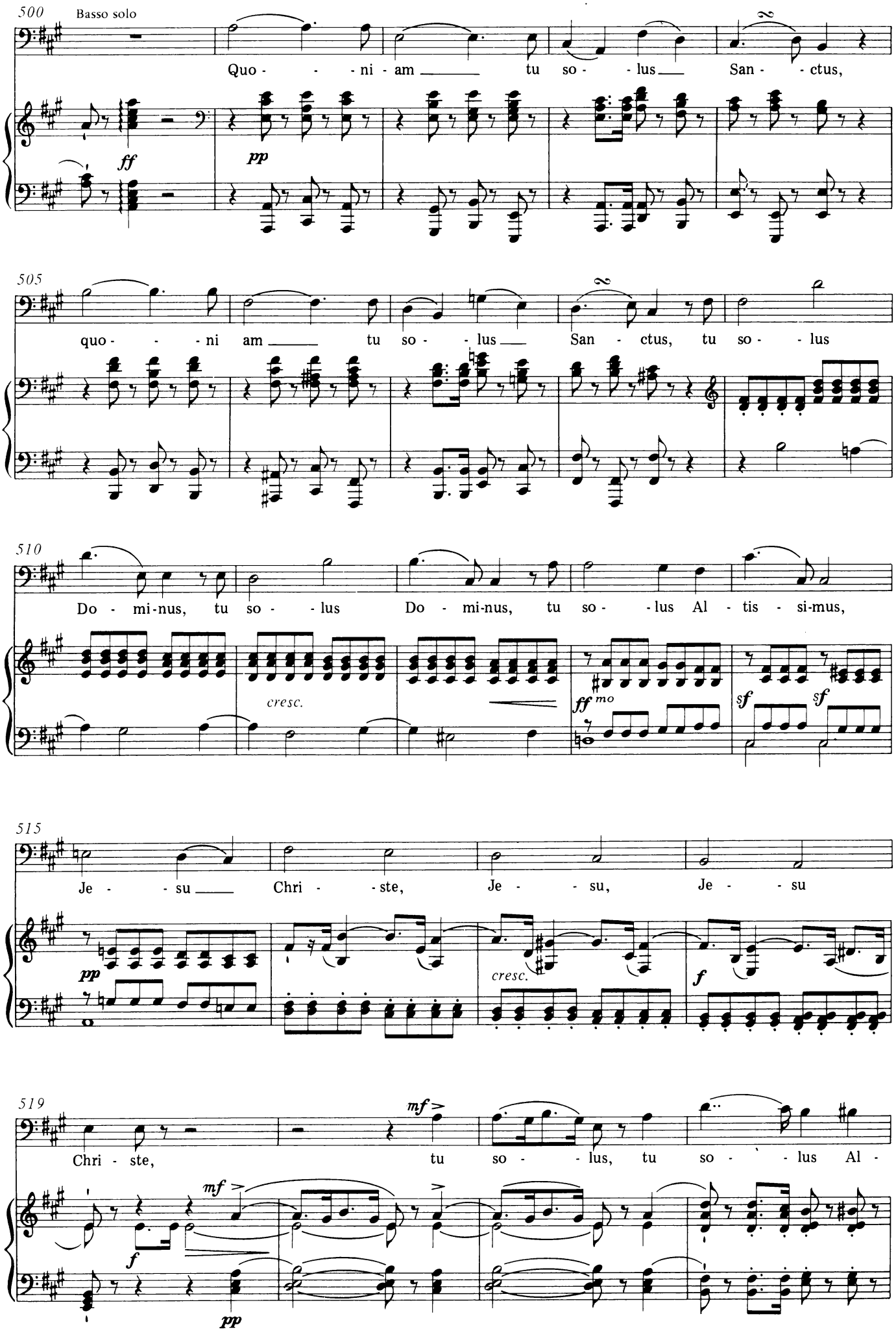
500
Basso solo
Quo - - - ni - am _____ tu so - - lus _____ San - - ctus,
ff
pp
505
quo - - - ni am _____ tu so - - lus _____ San - ctus, tu so - - lus
510
Do - mi-nus, tu so - - lus Do - mi-nus, tu so - - lus Al - tis - si-mus,
cresc.
ff mo
sf
sf
515
Je - - su _____ Chri - - ste, Je - - su, Je - - su
pp
cresc.
f
519
Chri - ste, tu so - - lus, tu so - - lus Al -
mf
f
mf
pp

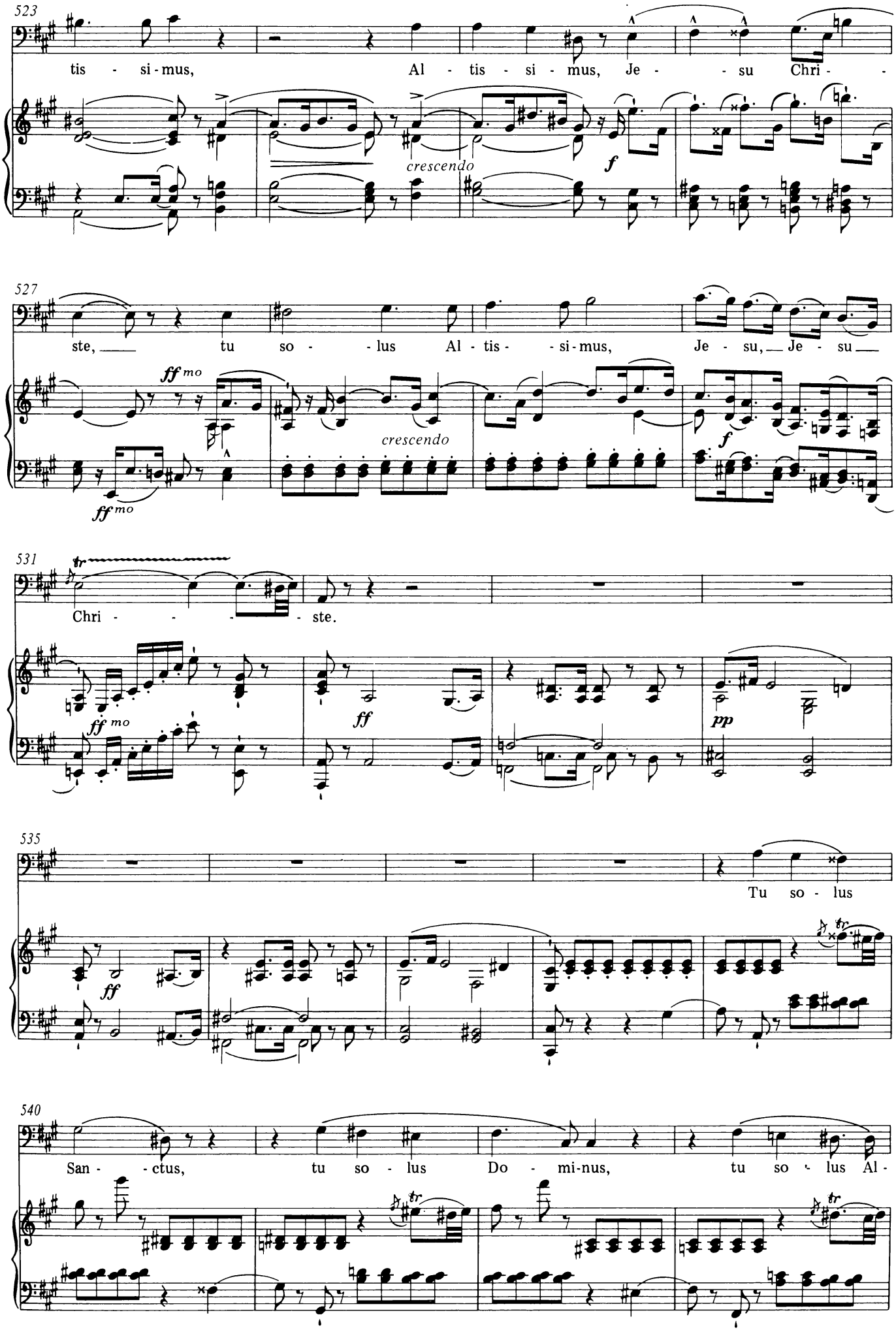
523
tis - si - mus, Al - tis - si - mus, Je - - su Chri - -
crescendo
f
527
ste, tu so - - lus Al - tis - - si - mus, Je - su, Je - su
ff mo
crescendo
f
531
Chri - - - - ste.
ff mo
ff
pp
535
Tu so - lus
ff
540
San - - ctus, tu so - lus Do - mi - nus, tu so - lus Al -

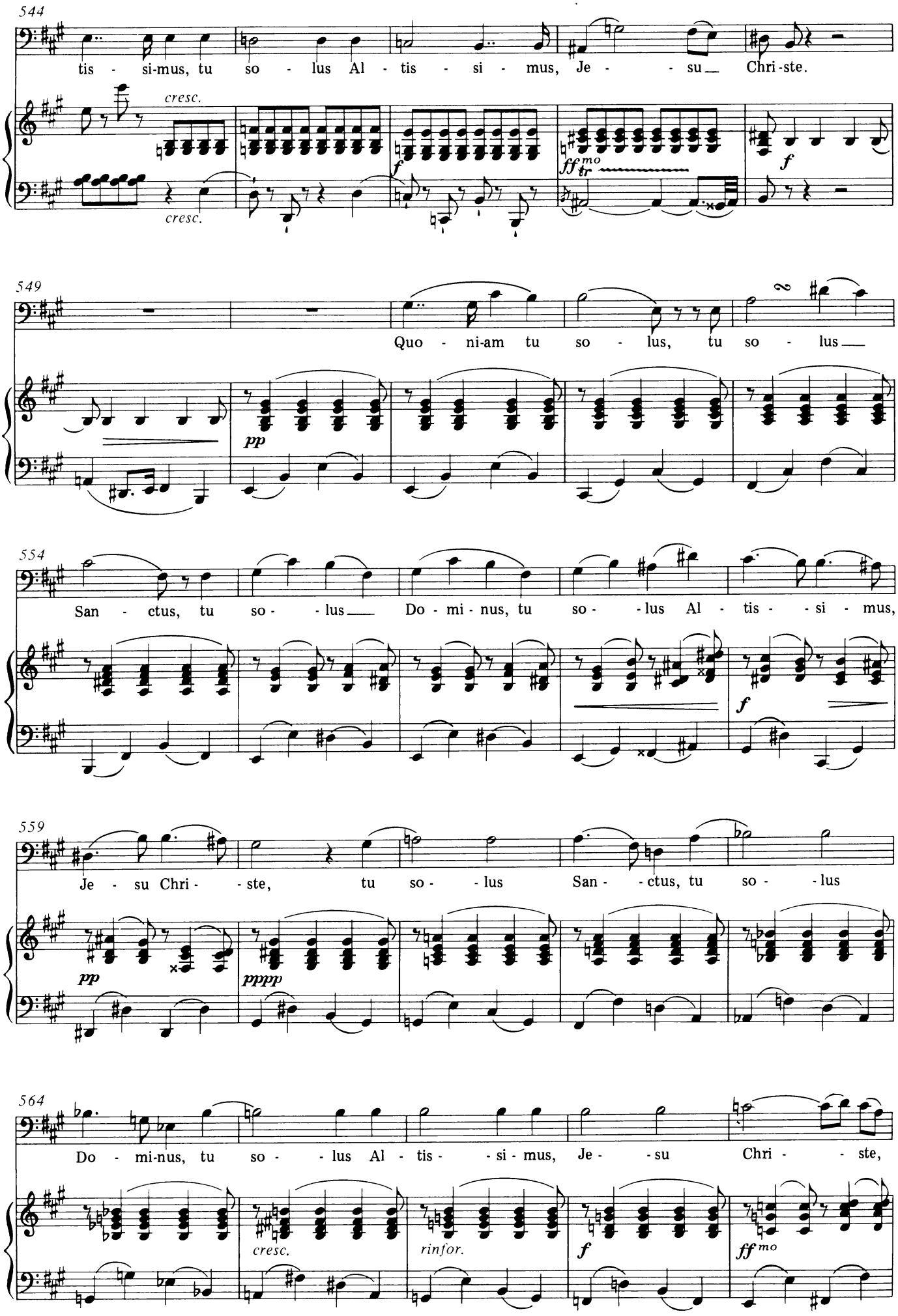
544
tis - si-mus, tu so - lus Al - tis - si - mus, Je - - su Chri-ste.
cresc.
cresc.
f
ff mo
tr
f
549
Quo - ni-am tu so - lus, tu so - lus
pp
554
San - ctus, tu so - - lus Do - mi - nus, tu so - - lus Al - tis - - si - mus,
f
559
Je - su Chri - - ste, tu so - - lus San - - ctus, tu so - - lus
pp
pppp
564
Do - mi-nus, tu so - - lus Al - tis - - si - mus, Je - - su Chri - - ste,
cresc.
rinfor.
f
ff mo

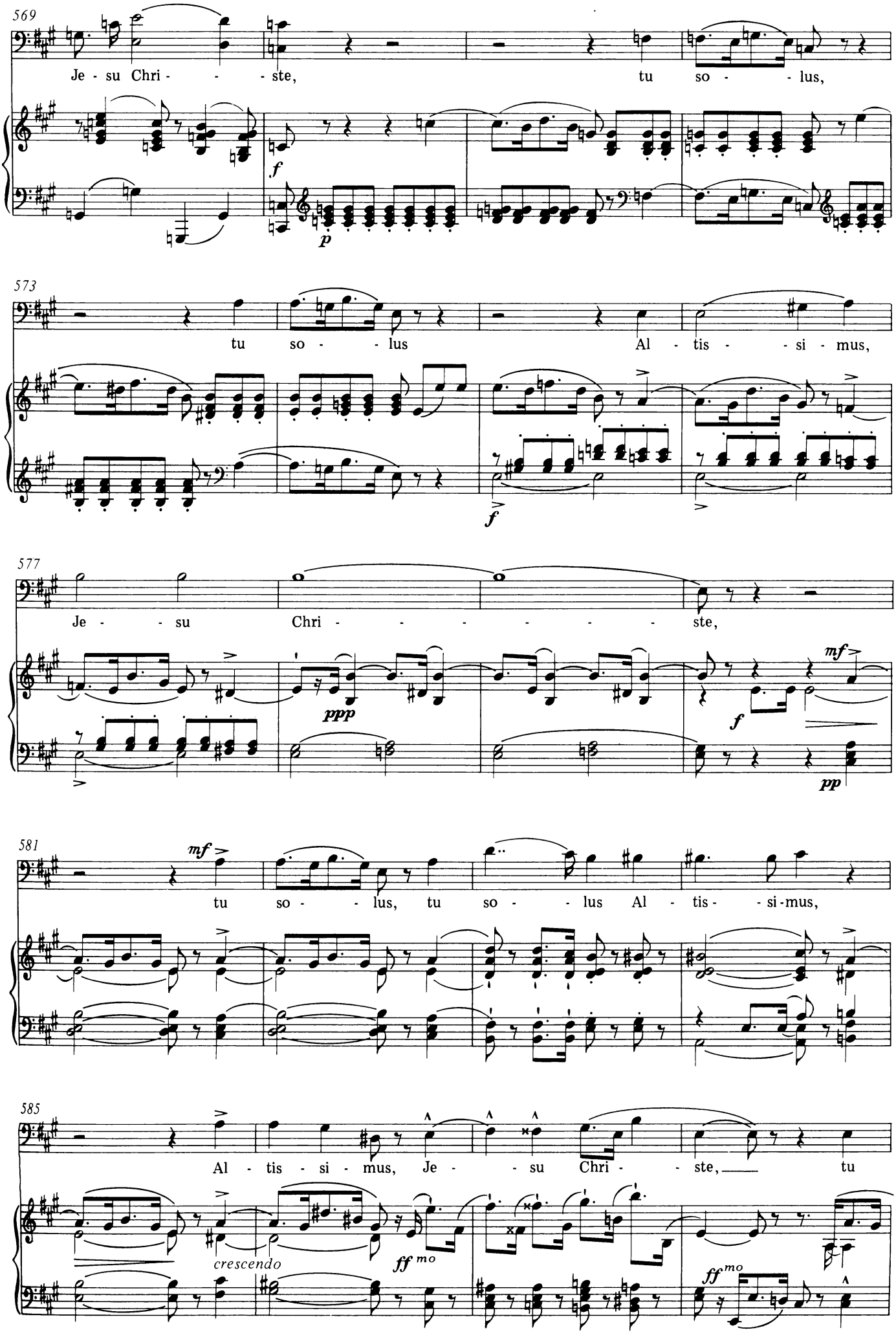
569
Je - su Chri - - - ste, tu so - - lus,
573
tu so - - lus Al - tis - - si - mus,
577
Je - - su Chri - - - - - - - ste,
581
tu so - - lus, tu so - - lus Al - tis - - si-mus,
585
Al - tis - si - mus, Je - - su Chri - - ste, tu
crescendo

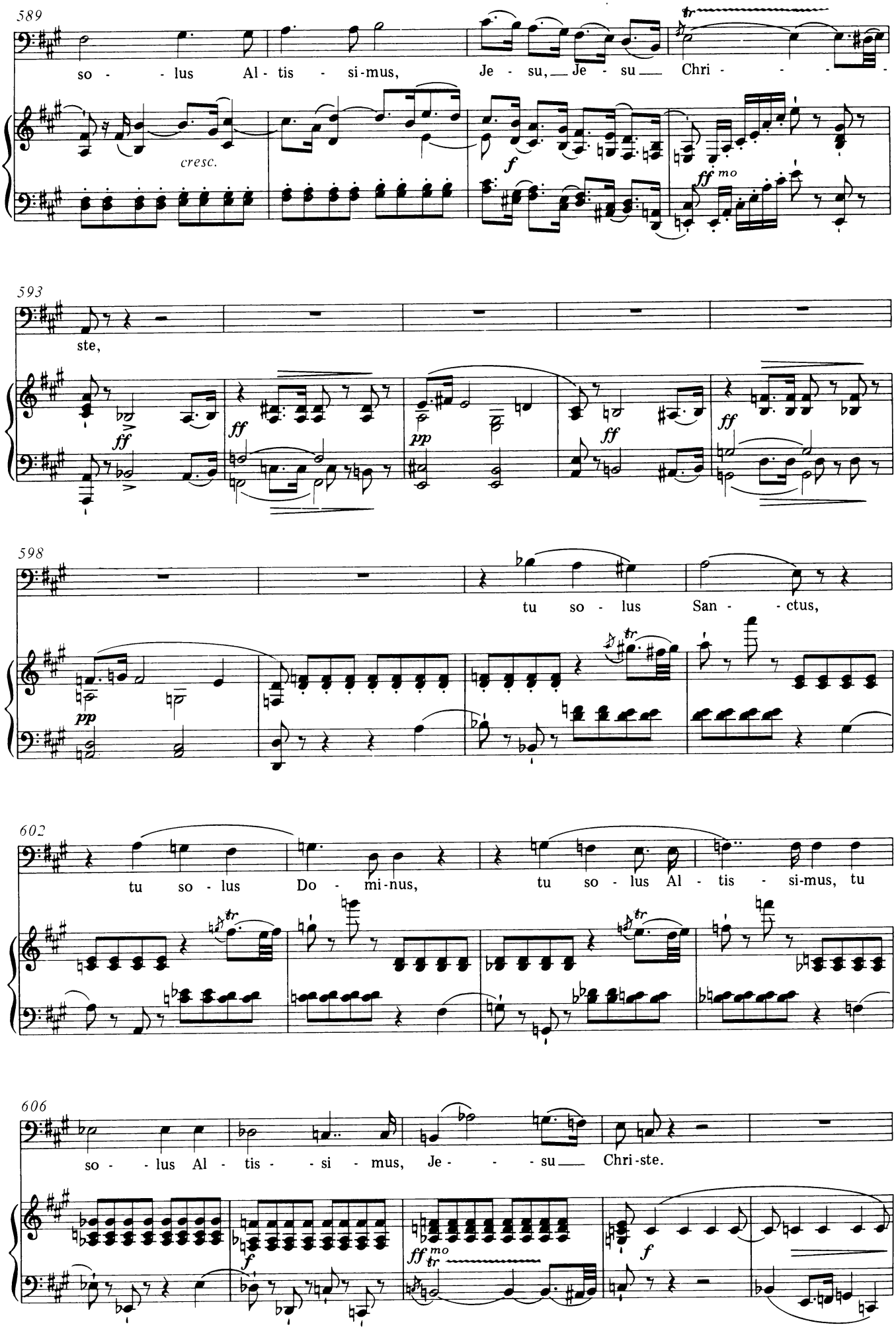
589
so - - lus Al - tis - si-mus, Je - su, Je - su Chri - - - -
cresc.
f
ff mo
593
ste,
ff
ff
pp
ff
ff
598
tu so - lus San - - ctus,
pp
602
tu so - lus Do - mi-nus, tu so - lus Al - tis - si-mus, tu
606
so - - lus Al - tis - - si - mus, Je - - - su Chri-ste.
f
ff mo
f

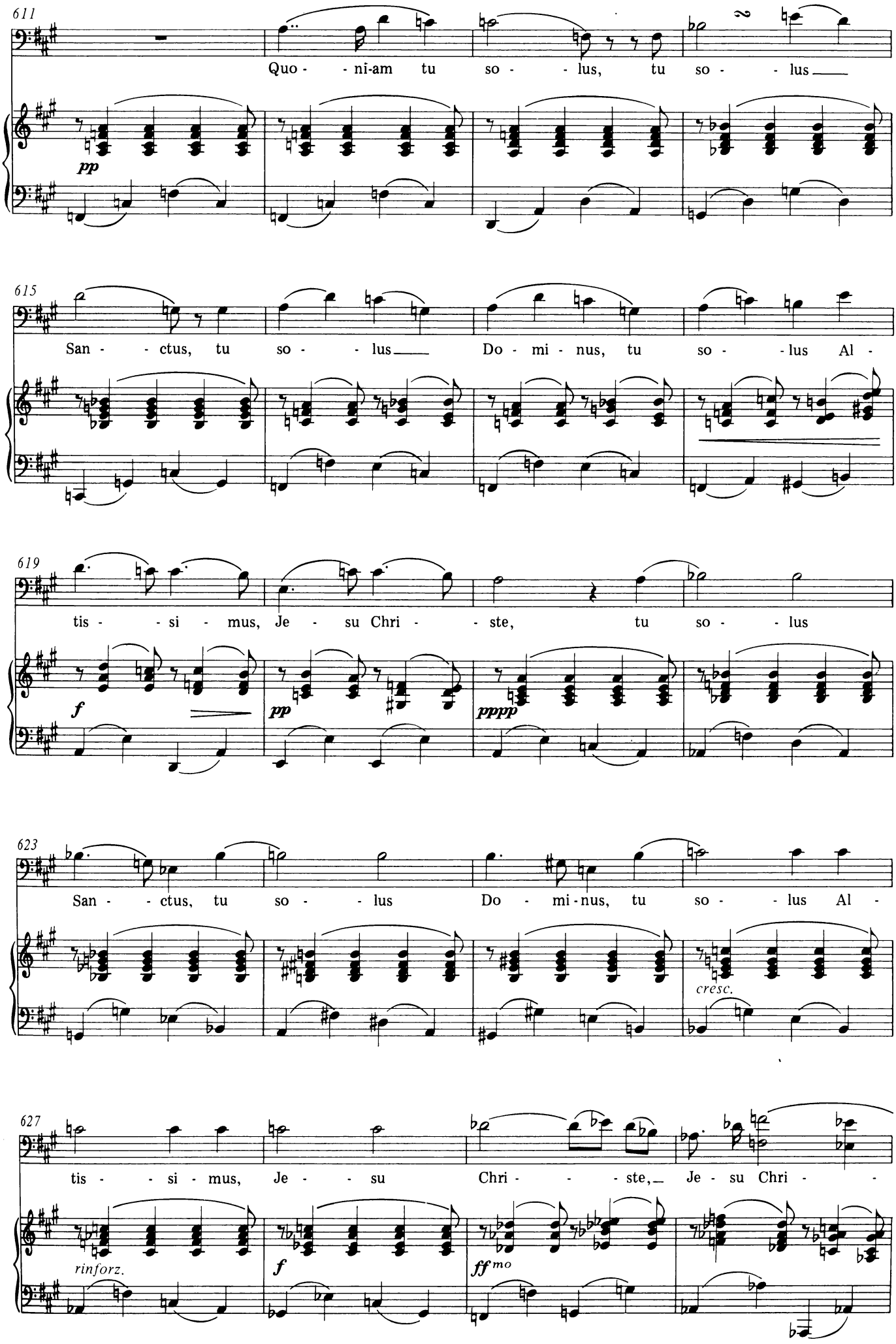
611
Quo - - ni-am tu so - - lus, tu so - - lus
pp
615
San - - ctus, tu so - - lus Do - mi - nus, tu so - - lus Al -
619
tis - - si - mus, Je - su Chri - - ste, tu so - - lus
f
pp
pppp
623
San - - ctus, tu so - - lus Do - mi - nus, tu so - - lus Al -
cresc.
627
tis - - si - mus, Je - - su Chri - - - ste, Je - su Chri - -
rinforz.
f
ff mo

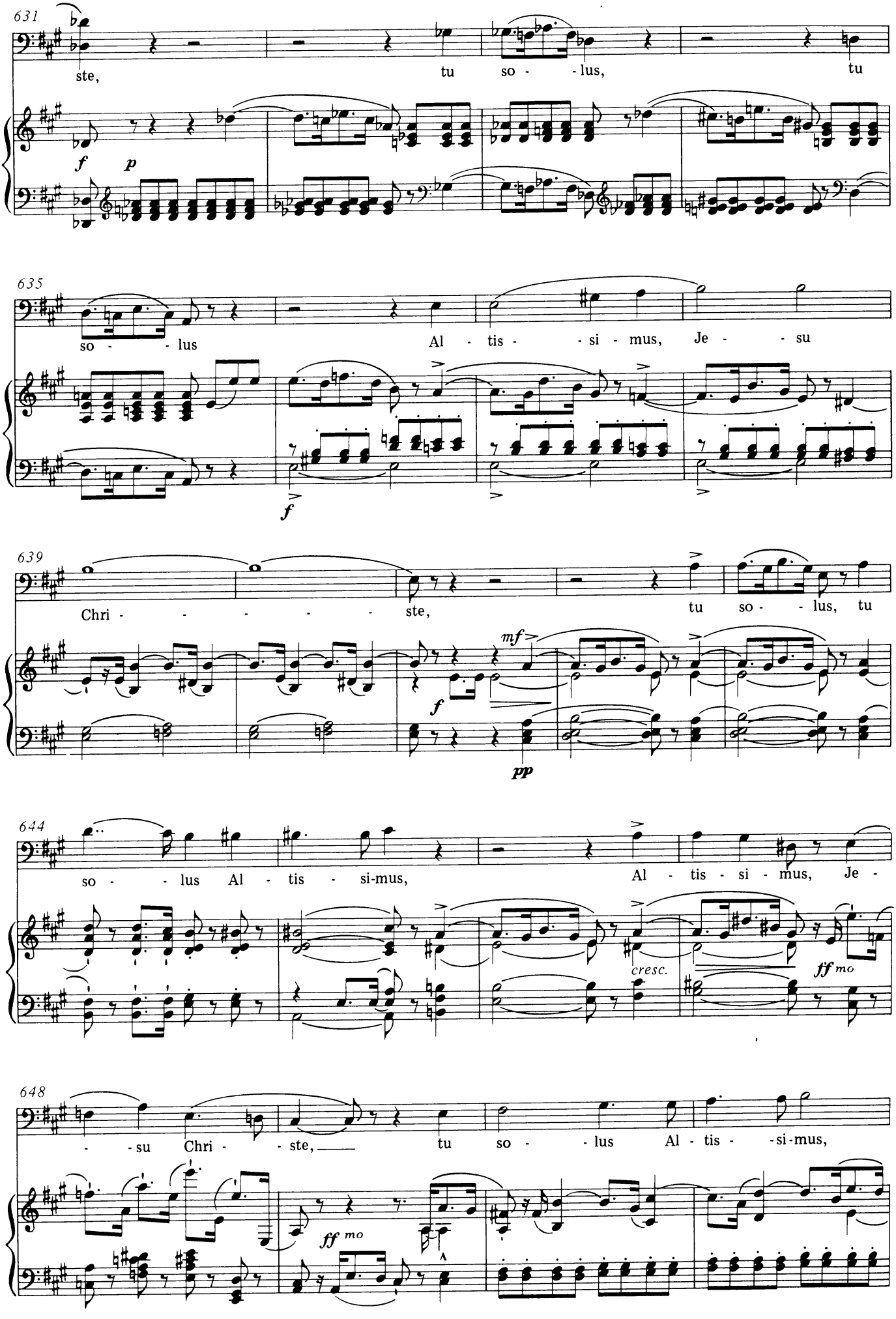
631
ste,
tu so - - lus,
tu
f
p
635
so - - lus
Al - tis - - si - mus, Je - - su
f
639
Chri - - - - - - ste,
tu so - - lus, tu
mf
f
pp
644
so - - lus Al - tis - si-mus,
Al - tis - si - mus, Je -
cresc.
ff mo
648
- - su Chri - - ste,
tu so - - lus Al - tis - - si-mus,
ff mo

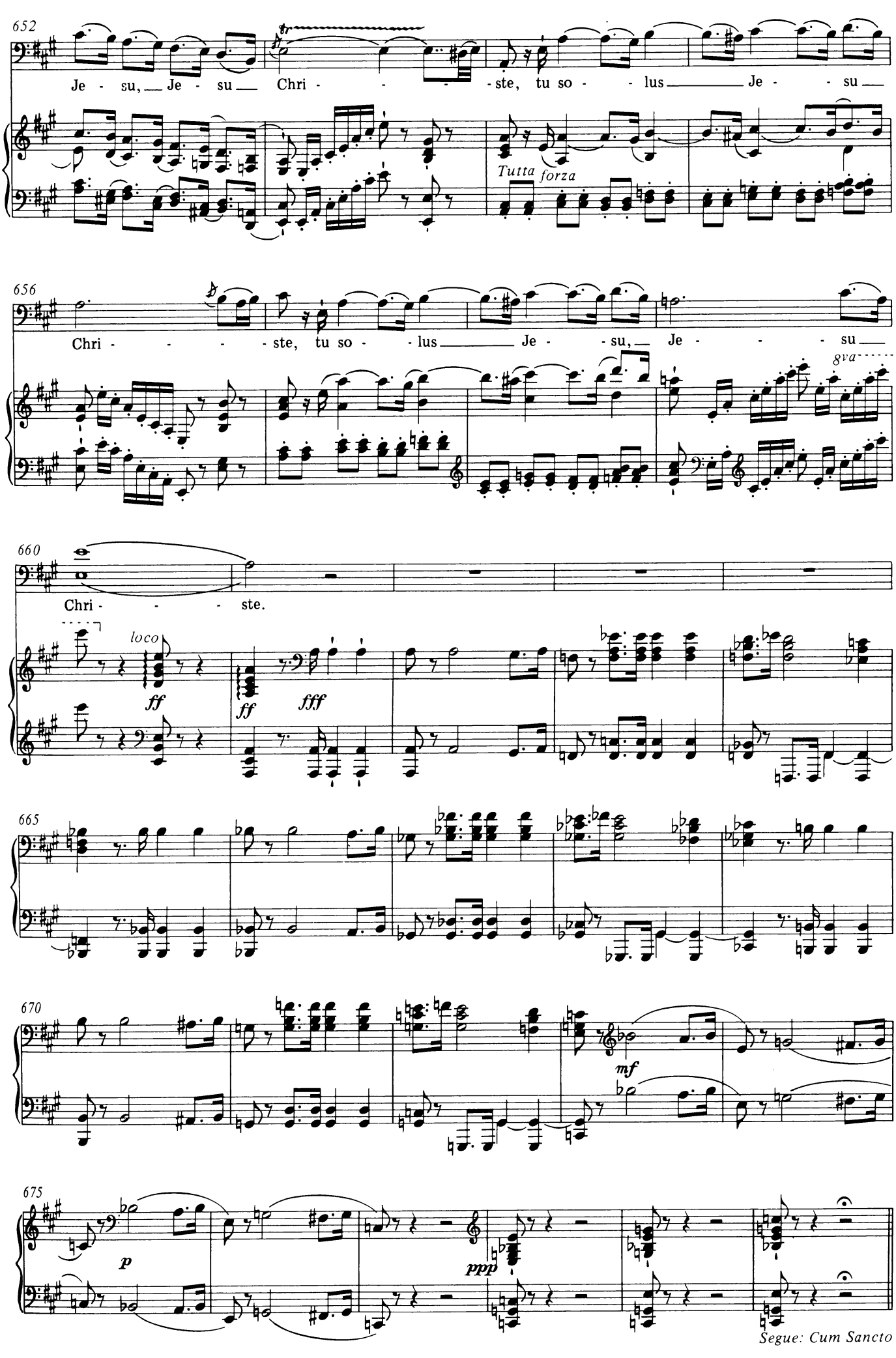
652
Je - su, Je - su Chri - - - - ste, tu so - - lus Je - - su
Tutta forza
656
Chri - - - - ste, tu so - - lus Je - - su, Je - - - - su
8va
660
Chri - - - - ste.
loco
ff
ff
fff
665
670
mf
675
p
ppp
Segue: Cum Sancto

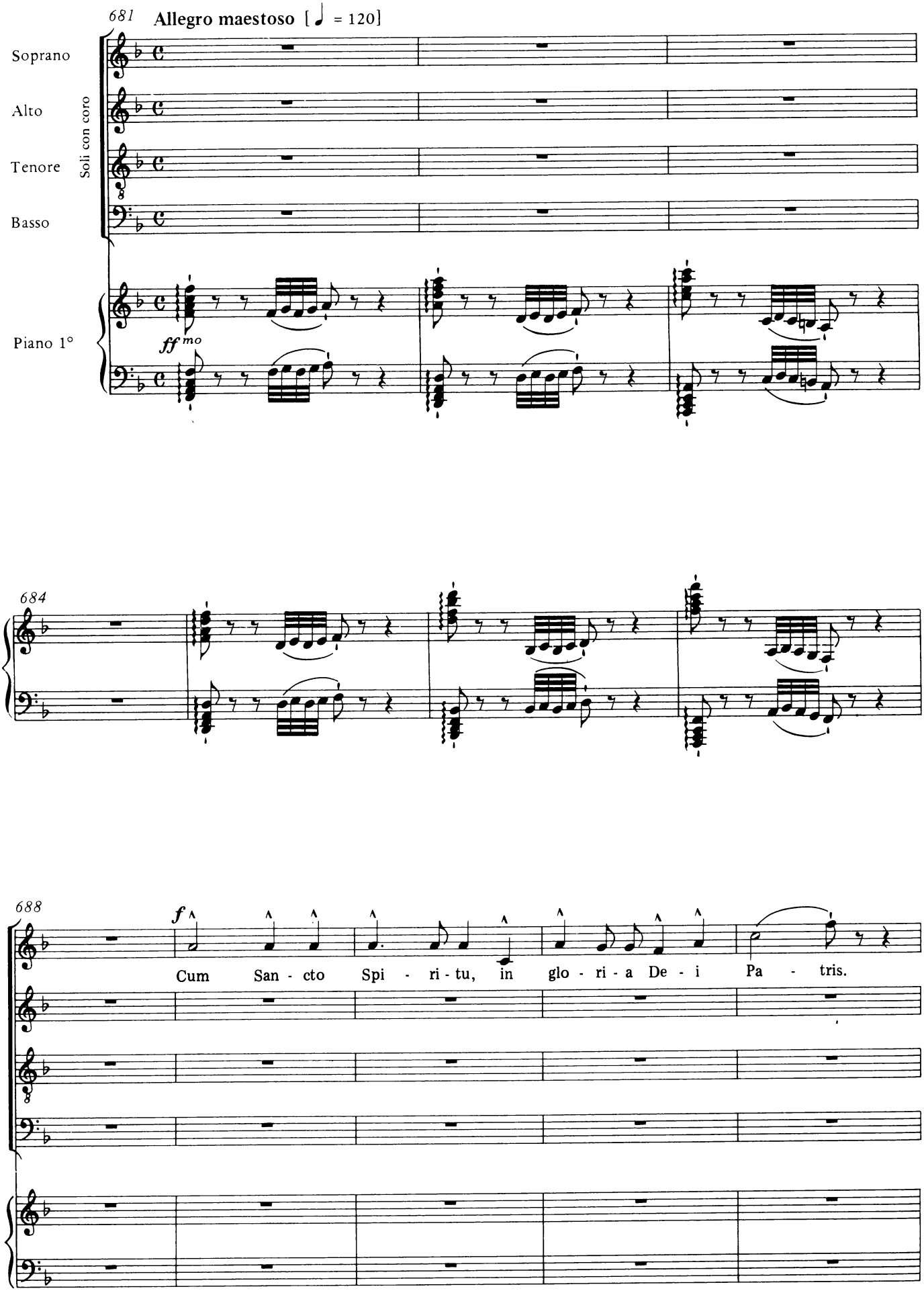
681
Allegro maestoso [♩ = 120]
Soprano
Alto
Tenore
Basso
Soli con coro
Piano 1°
ff mo
684
688
f
Cum San - cto Spi - ri - tu, in glo - ri - a De - i Pa - tris.

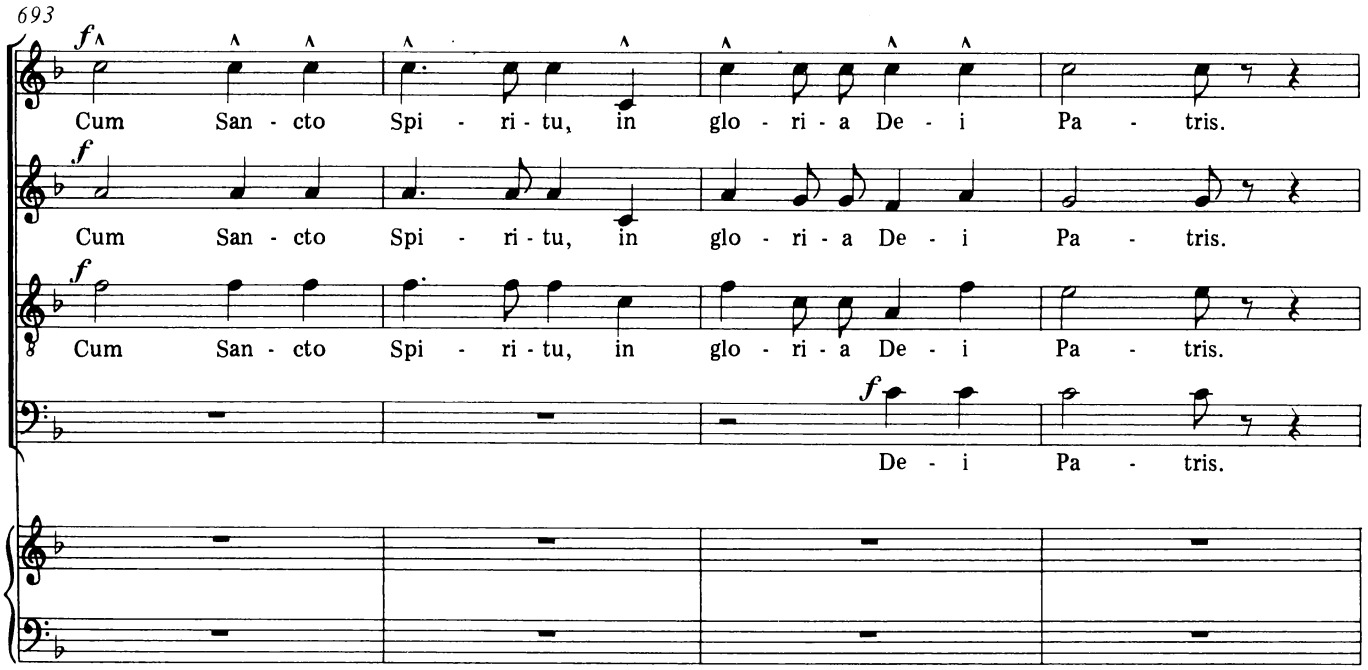
693
f
Cum San - cto Spi - ri - tu, in glo - ri - a De - i Pa - tris.
f
Cum San - cto Spi - ri - tu, in glo - ri - a De - i Pa - tris.
f
Cum San - cto Spi - ri - tu, in glo - ri - a De - i Pa - tris.
f
De - i Pa - tris.

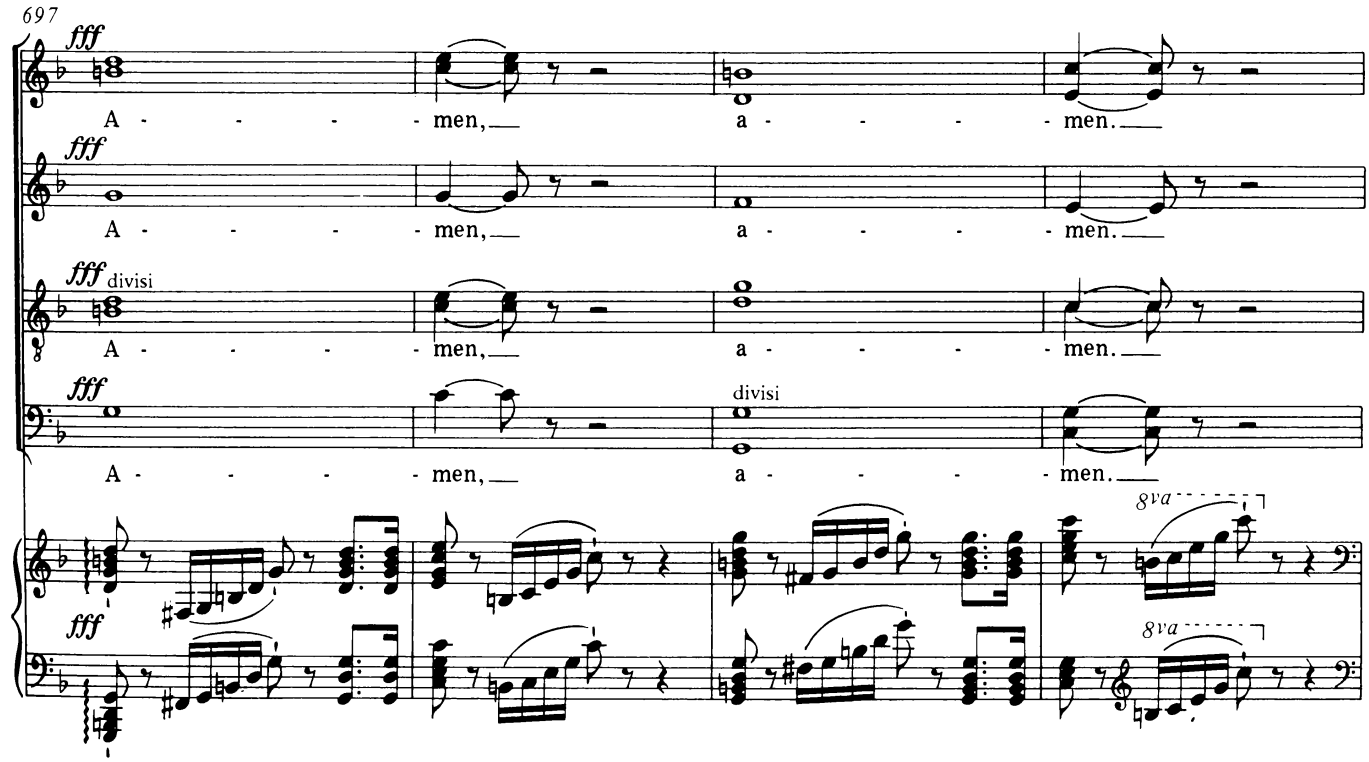
697
fff
A - - - - - men, a - - - - - men.
fff
A - - - - - men, a - - - - - men.
fff divisi
A - - - - - men, a - - - - - men.
fff
divisi
A - - - - - men, a - - - - - men.
fff
8va
8va

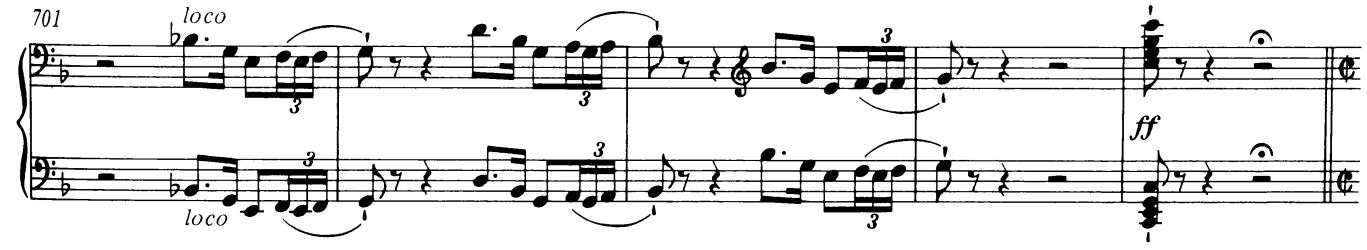
701
loco
loco
ff

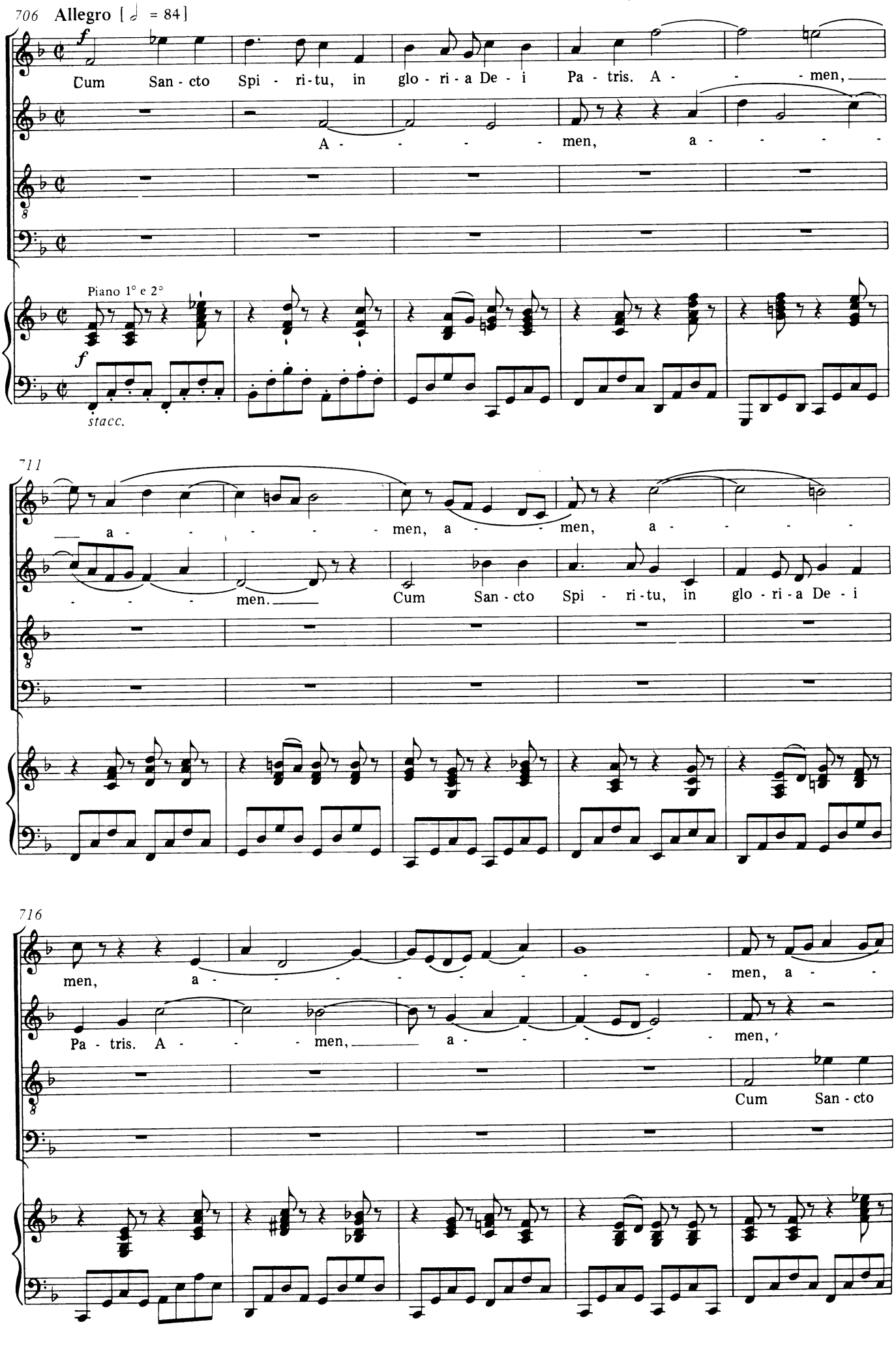
706 Allegro [𝅗𝅥 = 84]
f
Cum San - cto Spi - ri - tu, in glo - ri - a De - i Pa - tris. A - - - men,
A - - - - - men, a - - - - -
Piano 1° e 2°
f
stacc.
711
a - - - - - - men, a - - men, a - - - -
- - - - men. Cum San - cto Spi - ri - tu, in glo - ri - a De - i
716
men, a - - - - - - - - - - men, a - -
Pa - tris. A - - - men, a - - - - - men,
Cum San - cto

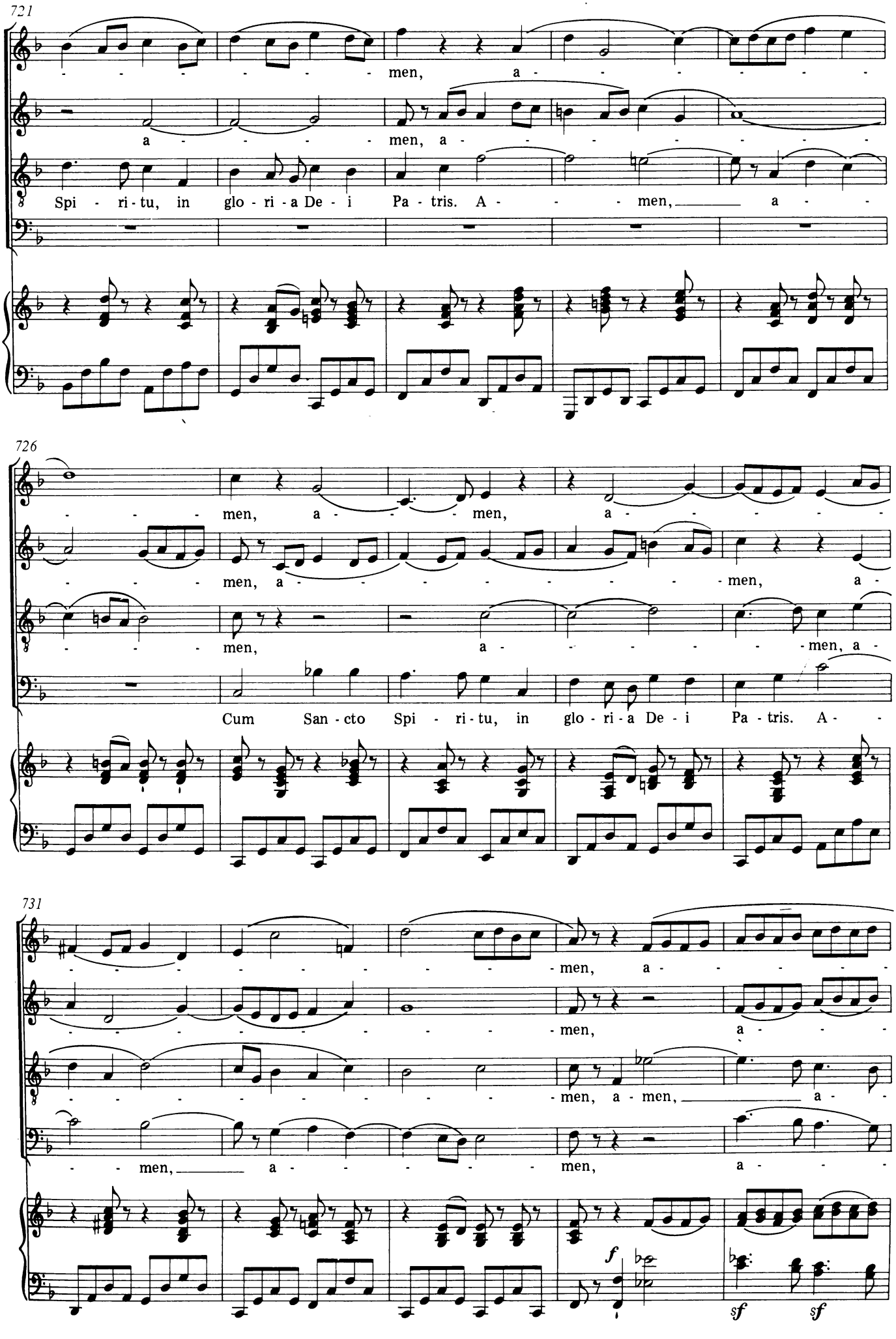
721
men, a
a men, a
Spi - ri - tu, in glo - ri - a De - i Pa - tris. A - men, a
726
men, a men, a
men, a men, a
men, a men, a
Cum San - cto Spi - ri - tu, in glo - ri - a De - i Pa - tris. A
731
men, a
men, a
men, a - men, a
men, a men,
f
sf sf

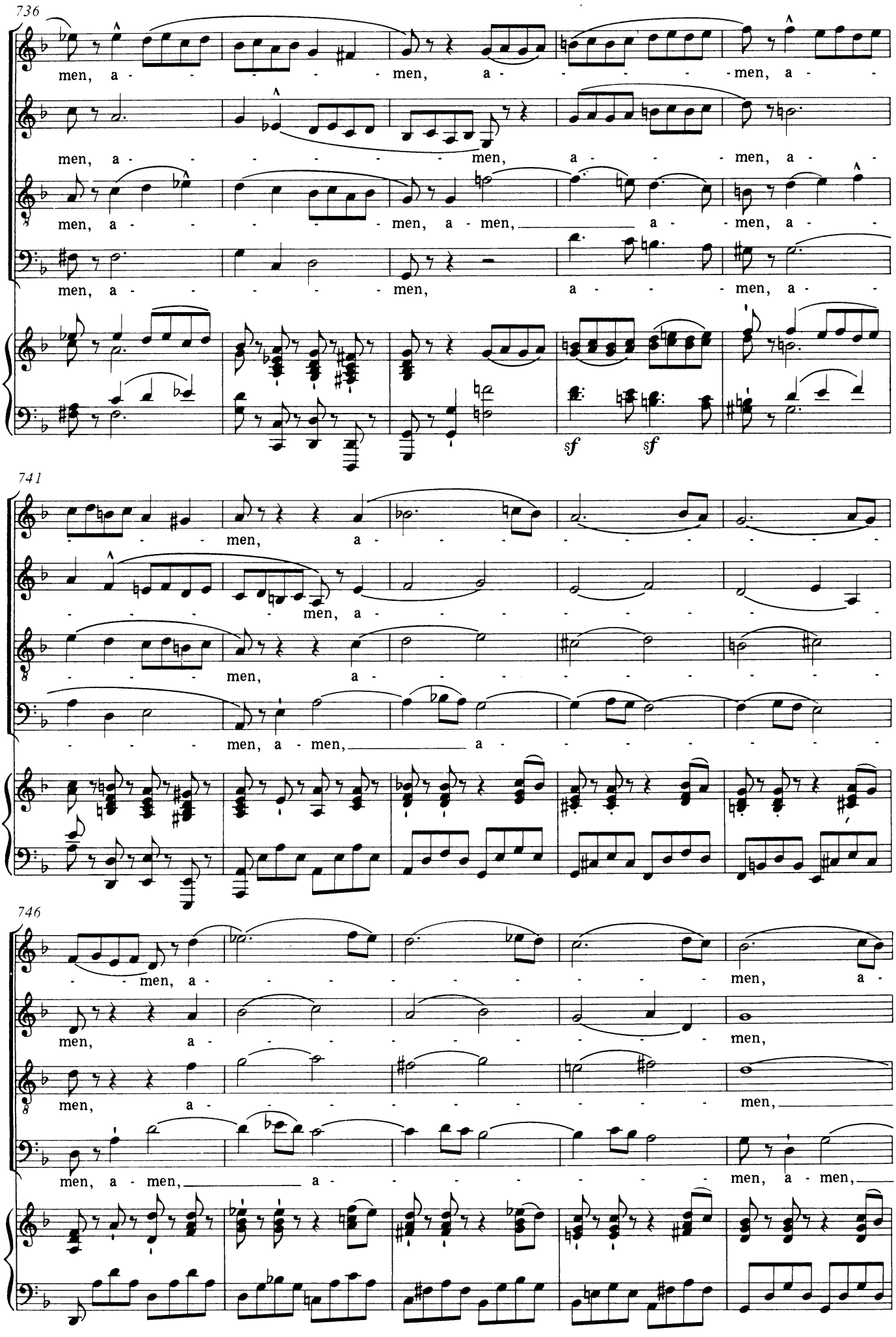
736
men, a - - - - - - men, a - - - - - - men, a - -
men, a - - - - - - - men, a - - - men, a - -
men, a - - - - - - men, a - men, a - - men, a - -
men, a - - - - - - men, a - - - men, a - -
sf
sf
741
- - - men, a - - - - - - - - - - - -
- - - - - men, a - - - - - - - - - - -
- - - - men, a - - - - - - - - - - - -
- - - - men, a - men, a - - - - - - - - - -
746
- - men, a - - - - - - - - - - - - men, a -
men, a - - - - - - - - - - - - men,
men, a - - - - - - - - - - - - men,
men, a - men, a - - - - - - - - - men, a - men,

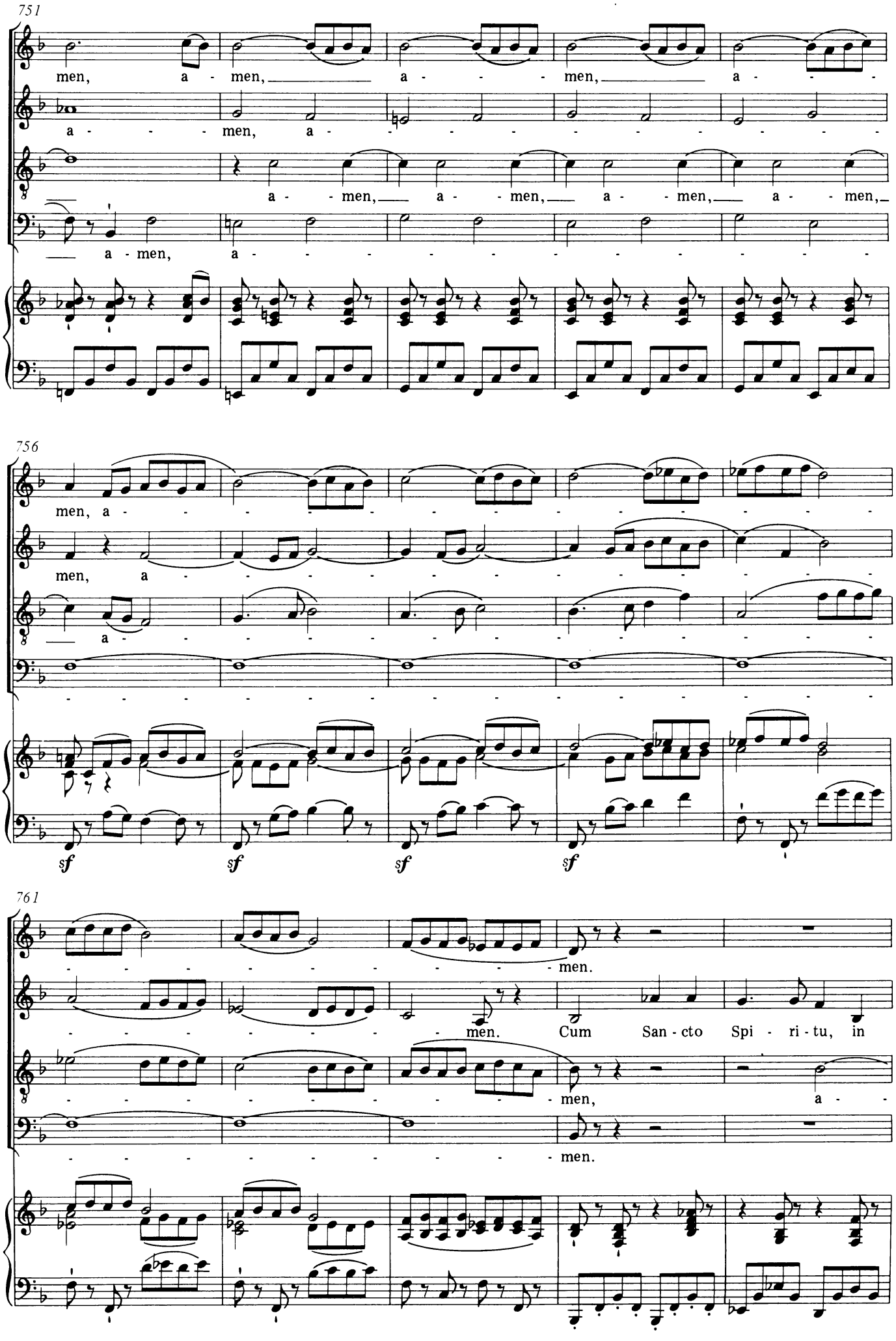
751
men, a - men, a - - - men, a -
a - - - men, a -
a - - men, a - - men, a - - men, a - - men,
a - men, a -
756
men, a -
men, a
a -
sf sf sf sf
761
men.
men. Cum San - cto Spi - ri - tu, in
men, a -
men.

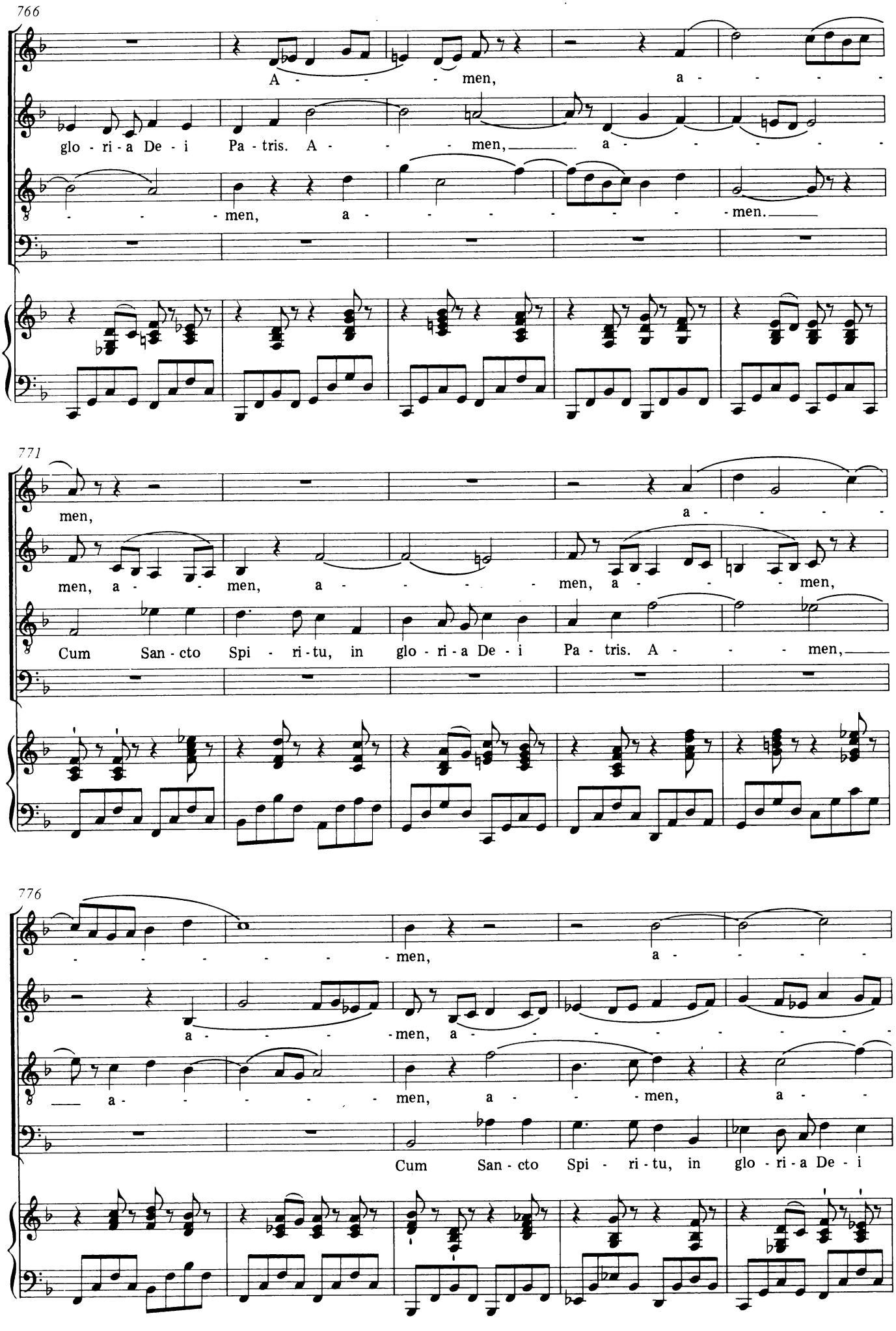
766
A - - - - men, a - - - - -
glo - ri - a De - i Pa - tris. A - - - - men, a - - - - - -
- - - - men, a - - - - - - - - men.
771
men, a - - - - -
men, a - - men, a - - - - men, a - - - men,
Cum San - cto Spi - ri - tu, in glo - ri - a De - i Pa - tris. A - - - - men,
776
- - - - - - - - men, a - - - - -
a - - - - - men, a - - - - - - - - -
a - - - - - - - men, a - - men, a - -
Cum San - cto Spi - ri - tu, in glo - ri - a De - i

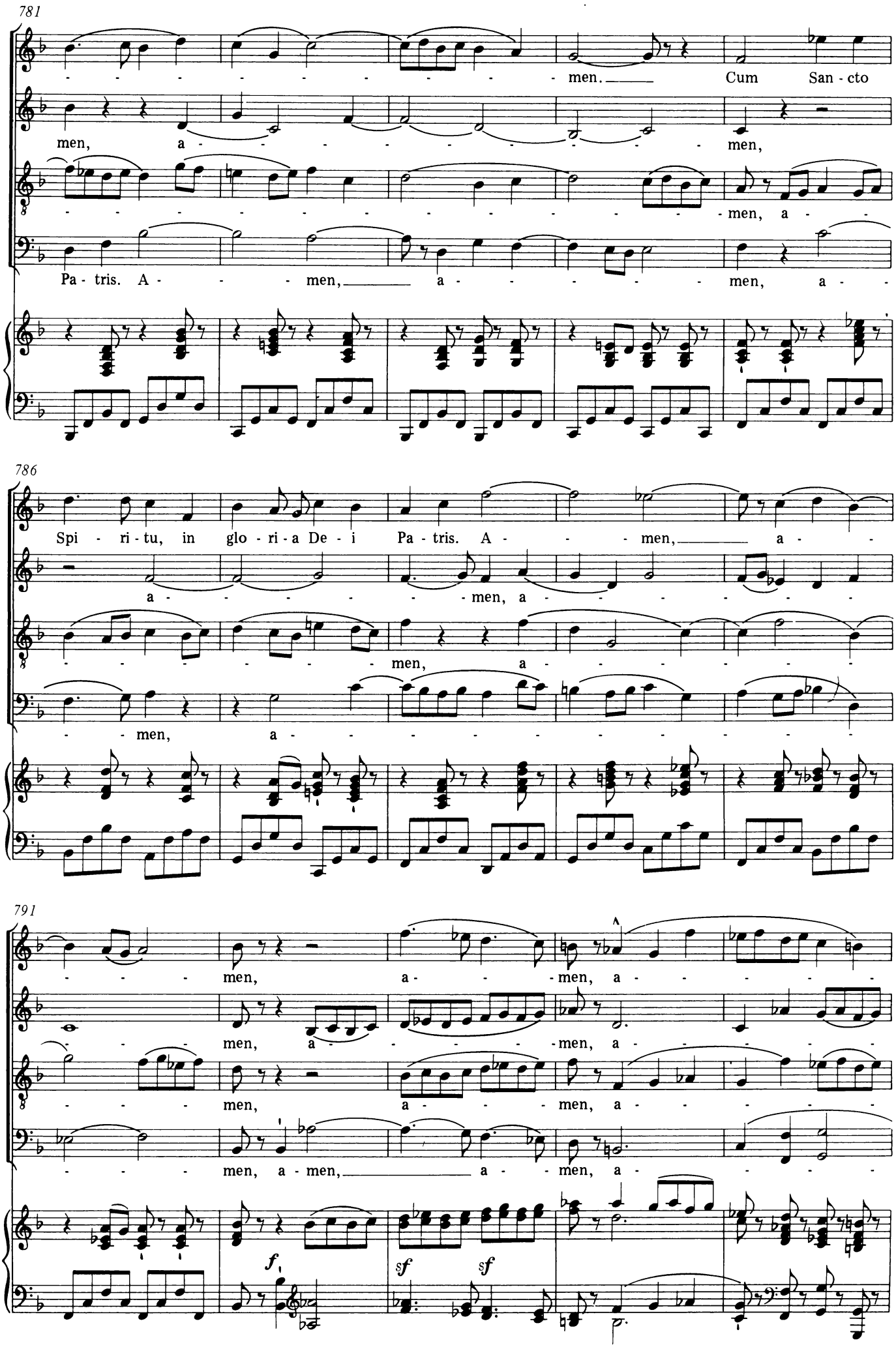
781
men. Cum San - cto
men, a - men,
men, a -
Pa - tris. A - men, a - men, a -
786
Spi - ri - tu, in glo - ri - a De - i Pa - tris. A - men, a -
a - men, a -
men, a -
men, a -
791
men, a - men, a -
men, a - men, a -
men, a - men, a -
men, a - men, a - men, a -
f
sf
sf

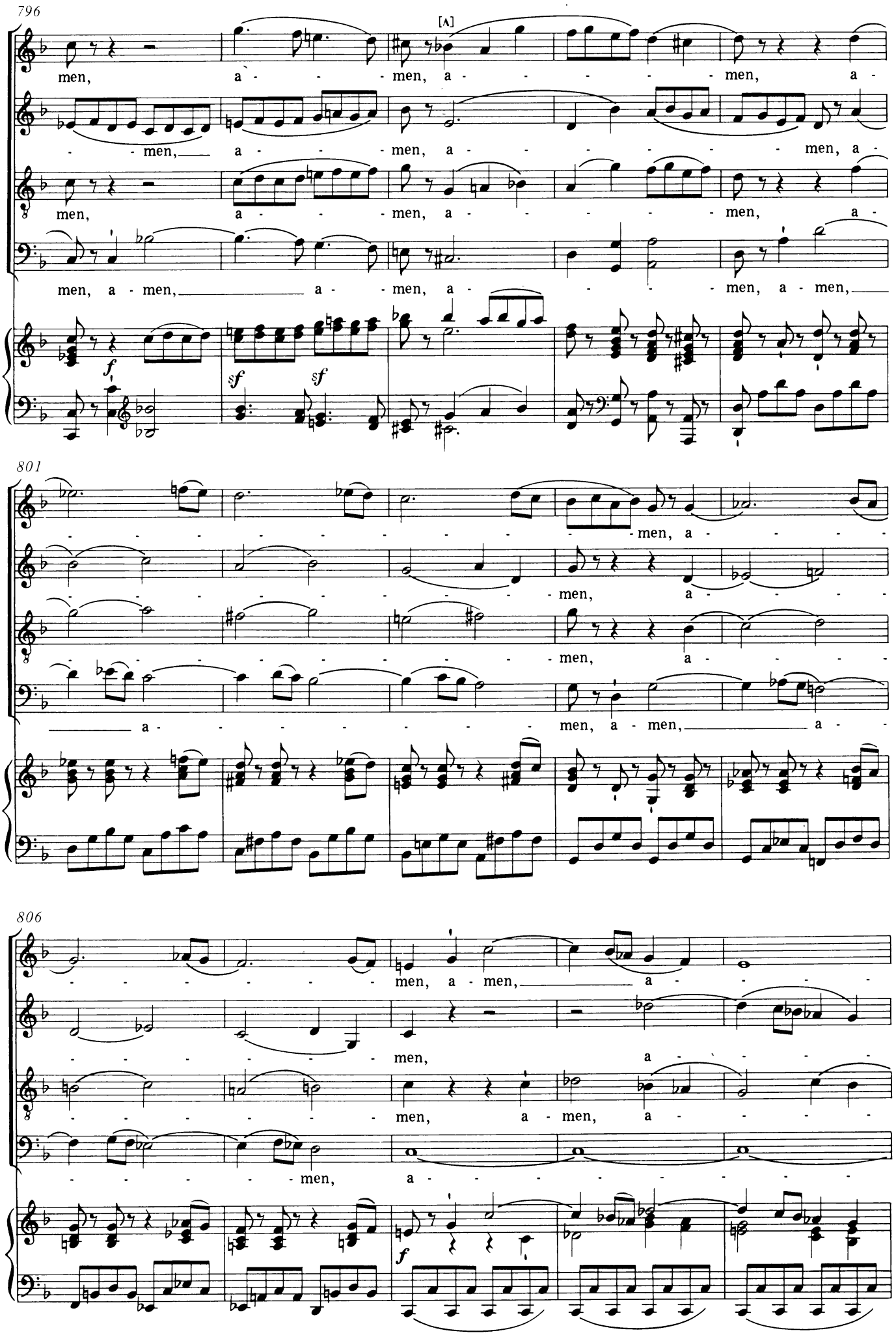
796
[A]
men, a - - - men, a - - - - - - men, a -
- men, a - - - men, a - - - - - - - men, a -
men, a - - - men, a - - - - - - men, a -
men, a - men, a - - men, a - - - - men, a - men,
f
sf
sf
801
- - - - - - - - - - - - men, a - - - - -
- - - - - - - - - - - - men, a - - - - -
- - - - - - - - - - - - men, a - - - - -
a - - - - - - - - - - men, a - men, a - -
806
- - - - - - - - men, a - men, a - - - - -
- - - - - - - - men, a - - - - -
- - - - - - - - men, a - men, a - - - - -
- - - - - - - men, a - - - - - - - - - -
f

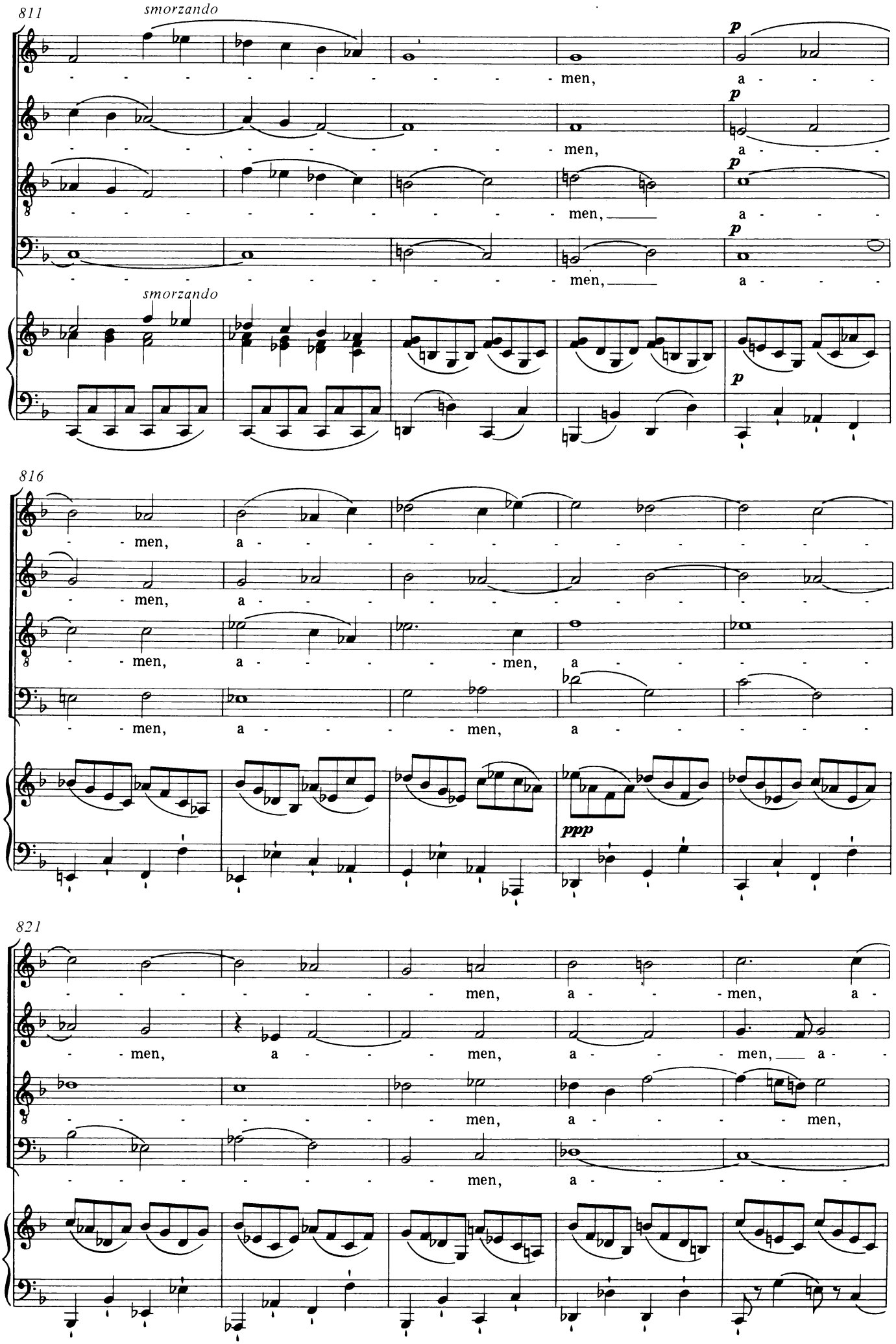
811
smorzando
p
men, a - - - -
men, a - - - -
men, a - - - -
men, a - - - -
smorzando
p
816
men, a - - - - - - - - - -
men, a - - - - - - - - - -
men, a - - - men, a - - - - -
men, a - - - men, a - - - - -
ppp
821
men, a - - men, a -
men, a - men, a - men, a -
men, a - - men,
men, a - - - - -

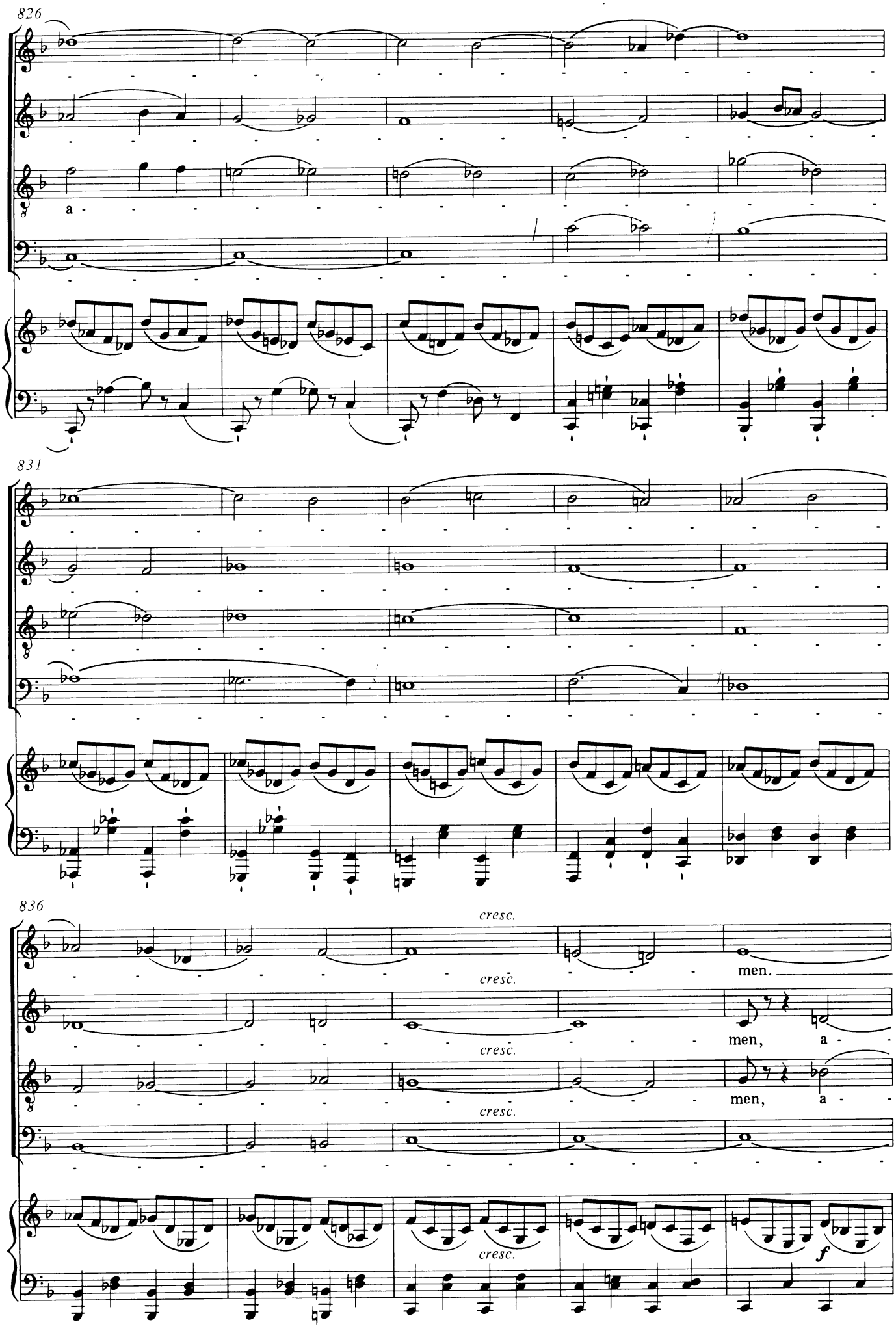
826
a
831
836
cresc.
cresc.
cresc.
cresc.
men.
men, a -
men, a -
f

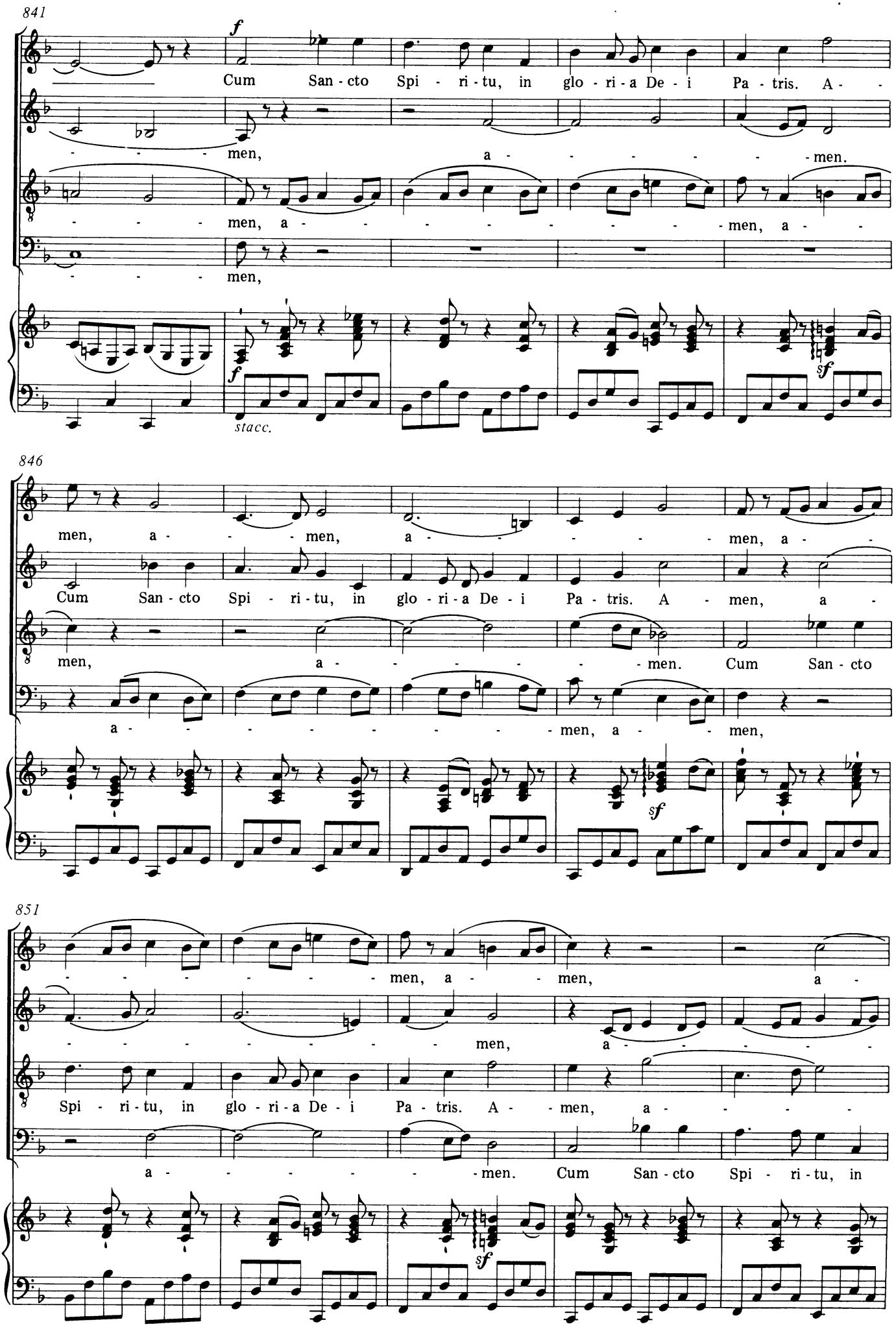
841
f
Cum San - cto Spi - ri - tu, in glo - ri - a De - i Pa - tris. A -
- - - - men,
a - - - - - - men.
- - - - men, a - - - - - - - - - men, a - -
- - - - men,
f
stacc.
sf
846
men, a - - - men, a - - - - - men, a - -
Cum San - cto Spi - ri - tu, in glo - ri - a De - i Pa - tris. A - men, a -
men,
a - - - - - - - - men. Cum San - cto
a - - - - - - - - men, a - - men,
sf
851
- - - - - - men, a - - men, a -
- - - - - - - - men,
a - - - - - - -
Spi - ri - tu, in glo - ri - a De - i Pa - tris. A - - men, a - - - -
a - - - - - men. Cum San - cto Spi - ri - tu, in
sf

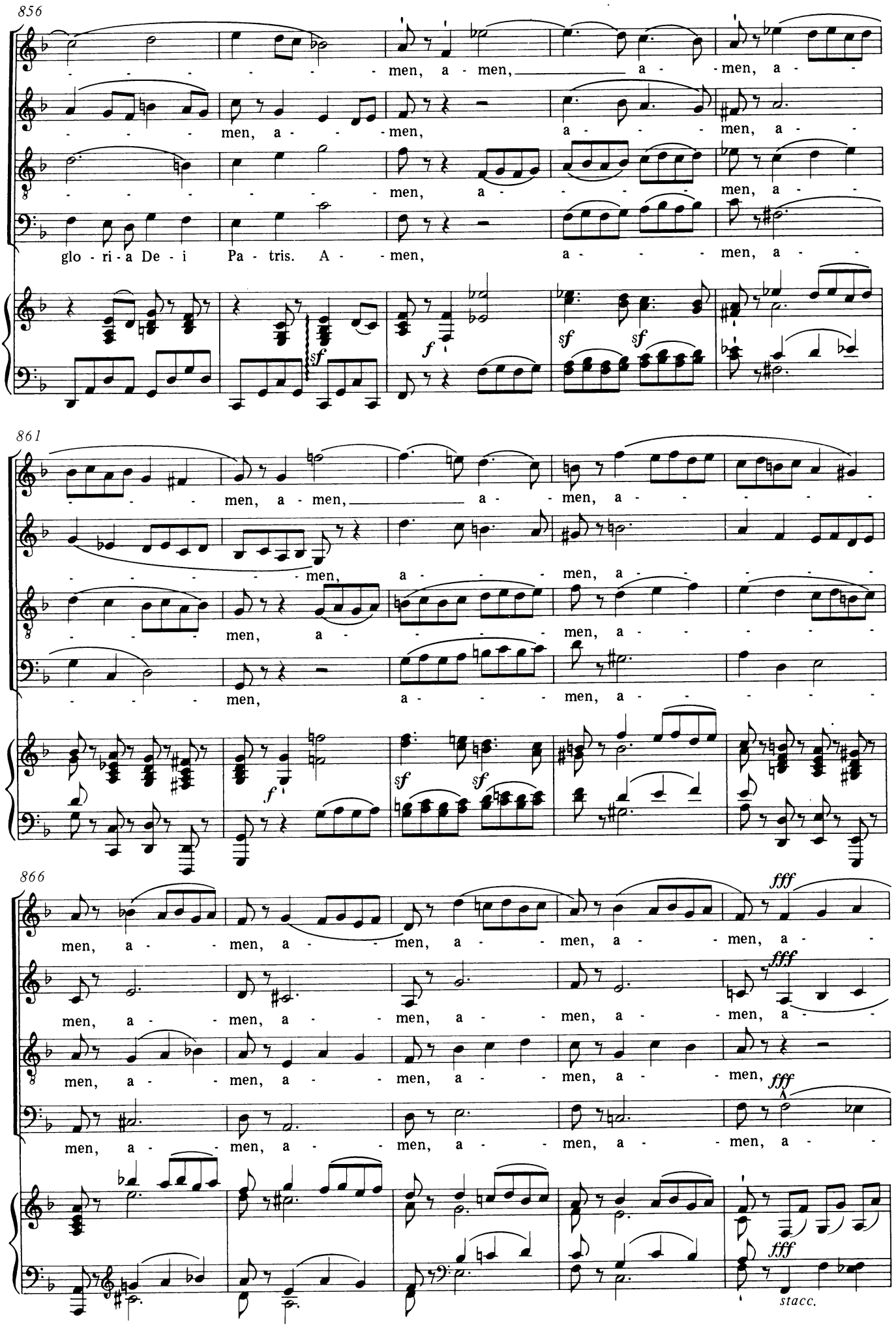
856
men, a - men, a - men, a -
men, a - men, a - men, a -
men, a - men, a - men, a -
glo - ri - a De - i Pa - tris. A - men, a - men, a -
861
men, a - men, a - men, a -
men, a - men, a - men, a -
men, a - men, a - men, a -
866
men, a - men, a - men, a - men, a - men, a -
men, a - men, a - men, a - men, a - men, a -
men, a - men, a - men, a - men, a - men,
men, a - men, a - men, a - men, a - men, a -
stacc.

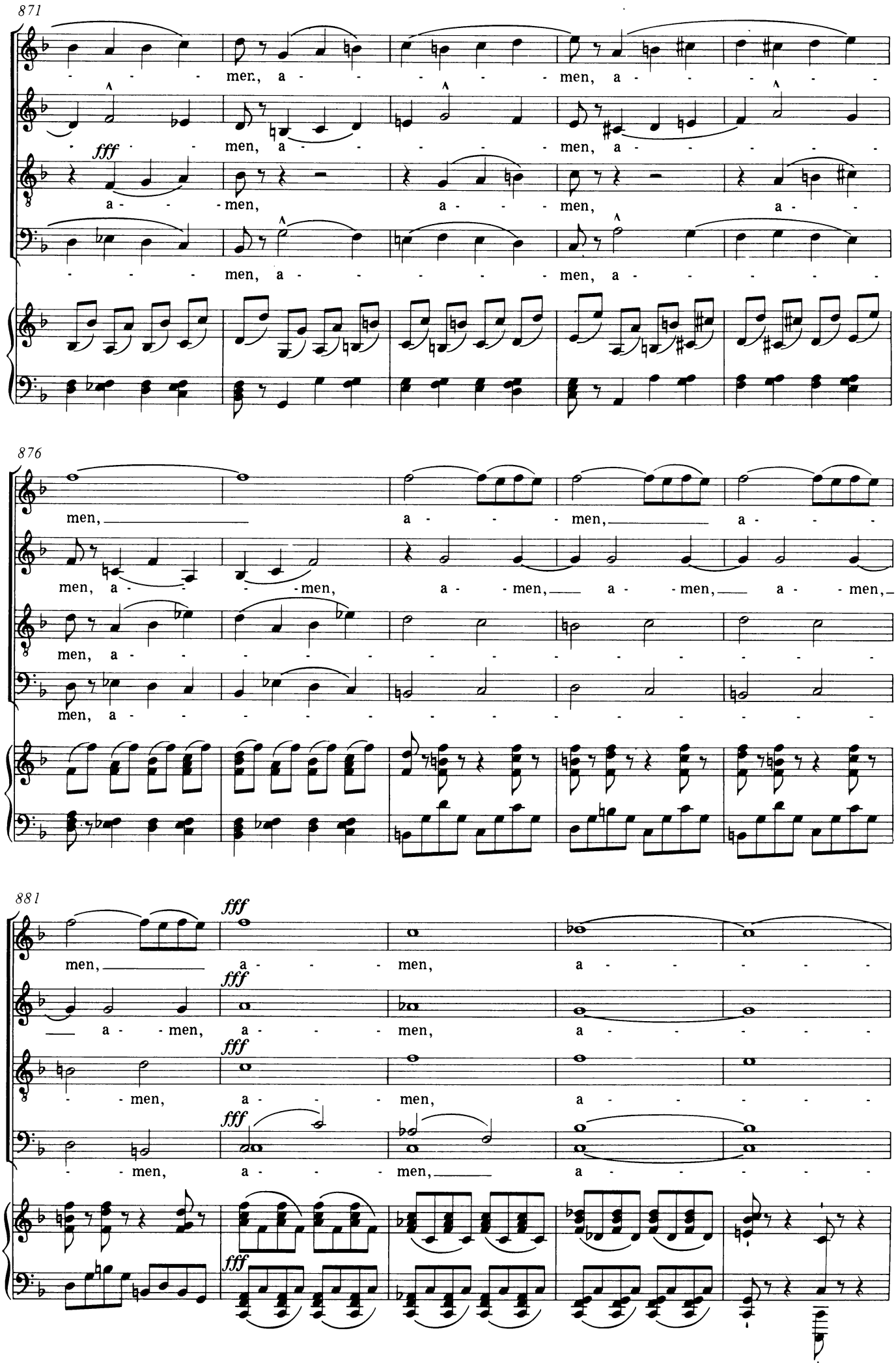
871
men, a - - - - - men, a - - - - - -
fff
men, a - - - - - men, a - - - - - -
a - - men, a - - men, a - -
men, a - - - - - men, a - - - - - -
876
men, a - - - men, a - - -
men, a - - - men, a - men, a - men, a - men,
men, a - - - - - - - - - - - - - -
men, a - - - - - - - - - - - - - -
881
fff
men, a - - - men, a - - - - - -
a - men, a - - - men, a - - - - - -
- men, a - - - men, a - - - - - -
- men, a - - - men, a - - - - - -
fff

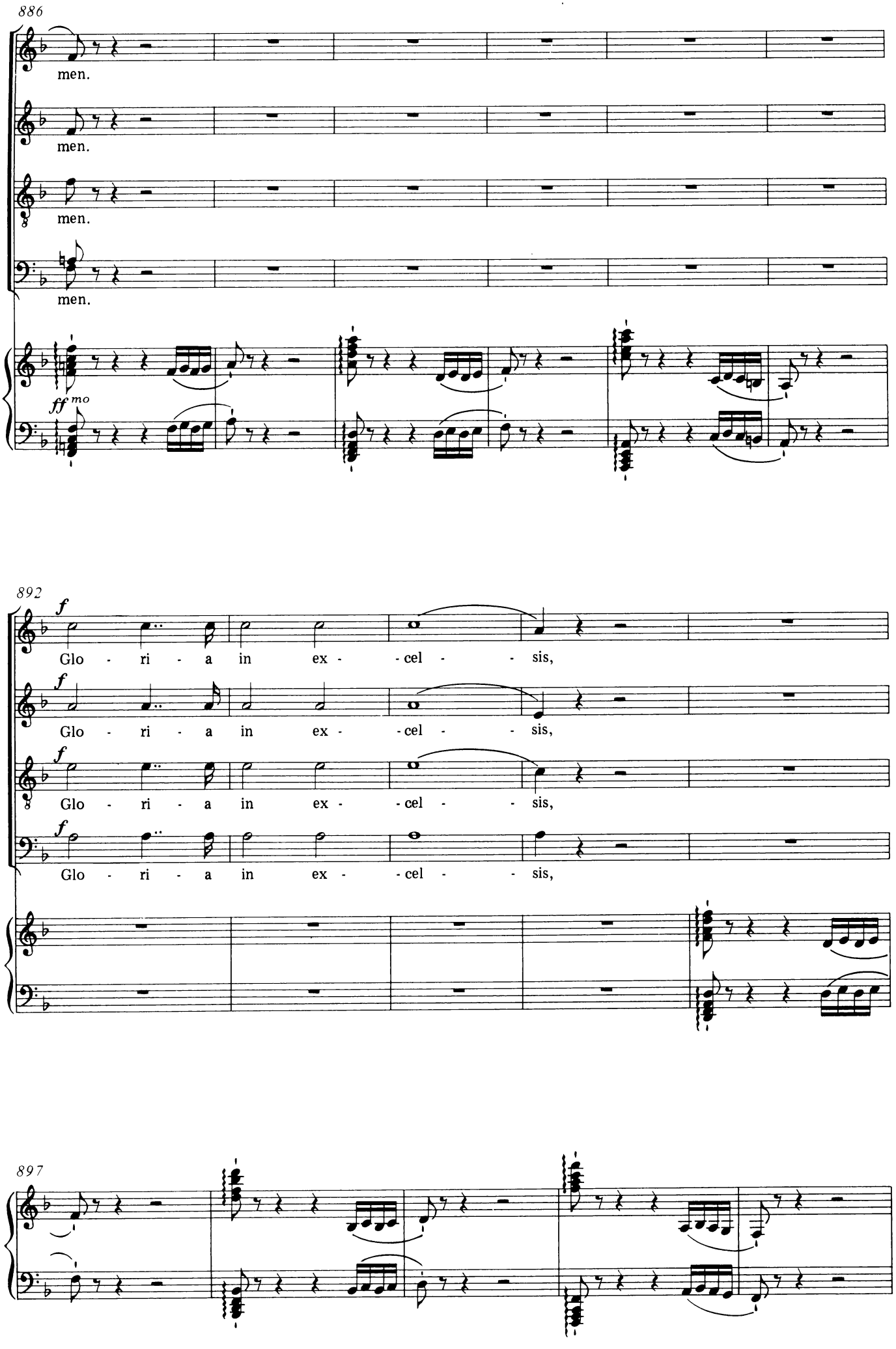
886
men.
men.
men.
men.
ff mo
892
f
Glo - ri - a in ex - cel - sis,
Glo - ri - a in ex - cel - sis,
Glo - ri - a in ex - cel - sis,
Glo - ri - a in ex - cel - sis,
897

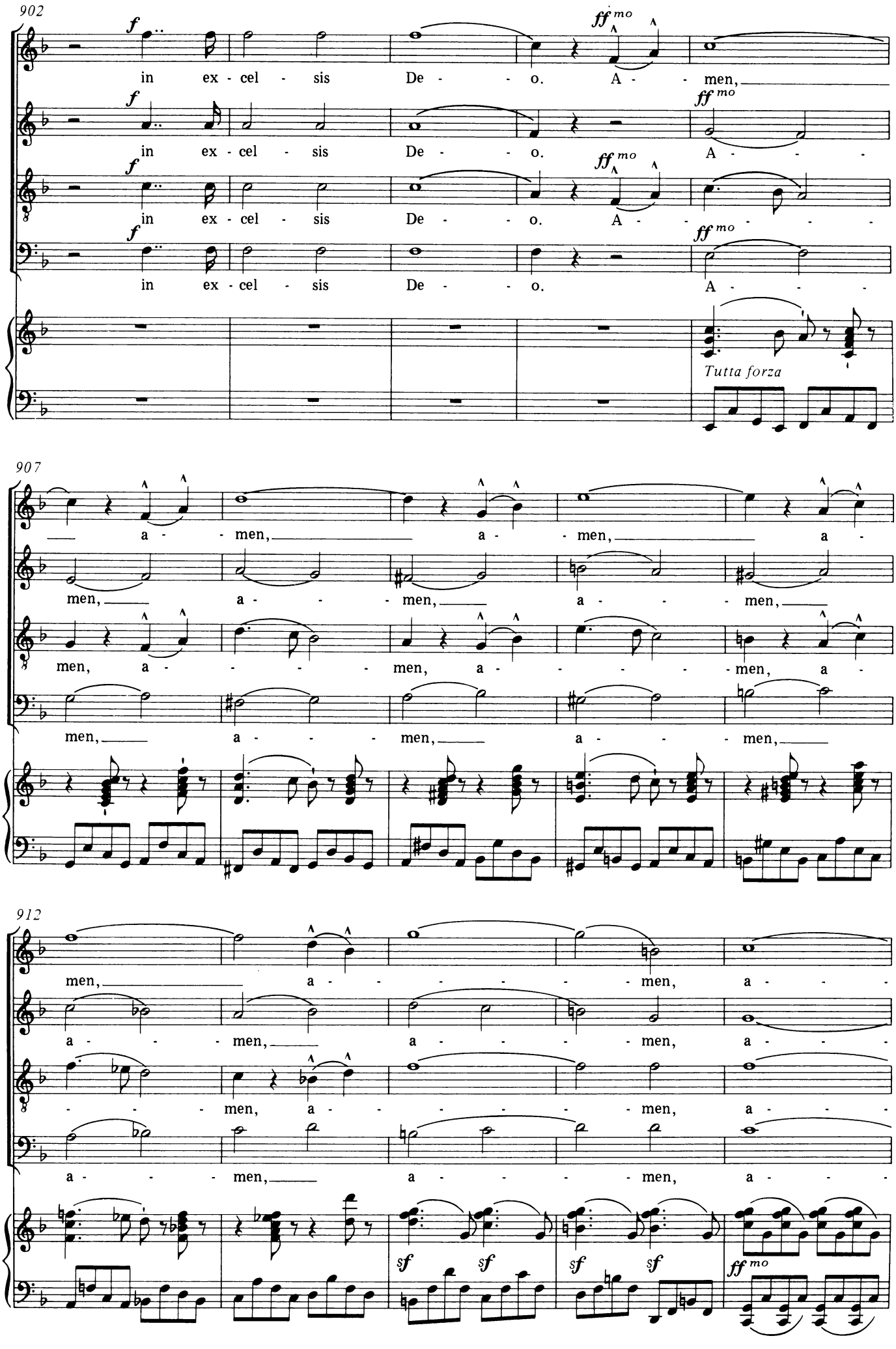
902

Tutta forza
907

912

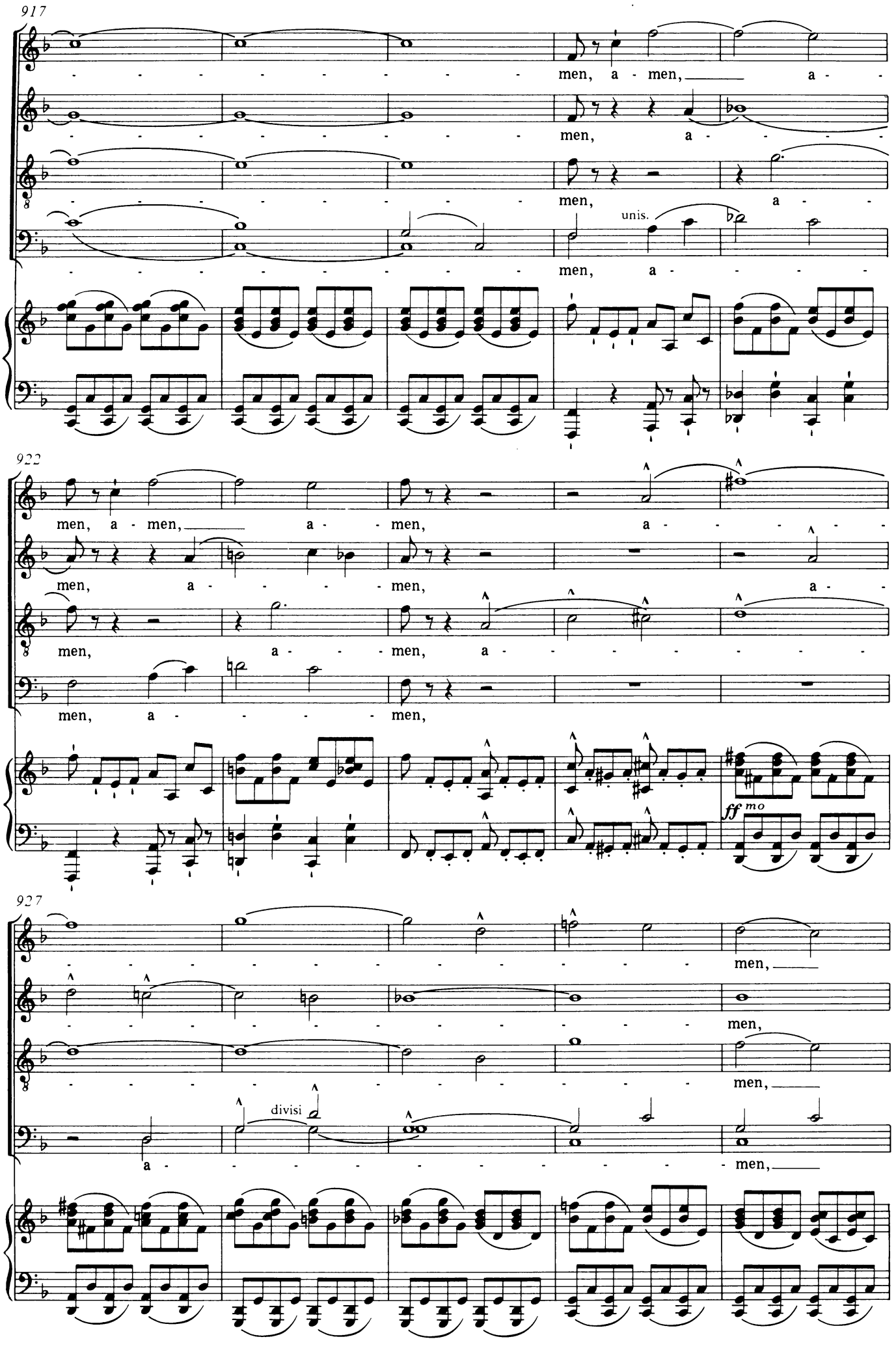
917
men, a - men, a -
men, a -
men, a -
unis.
men, a -
922
men, a - men, a - men, a -
men, a - men, a -
men, a - men, a -
men, a - men,
ff mo
927
men,
men,
men,
divisi
a - men,

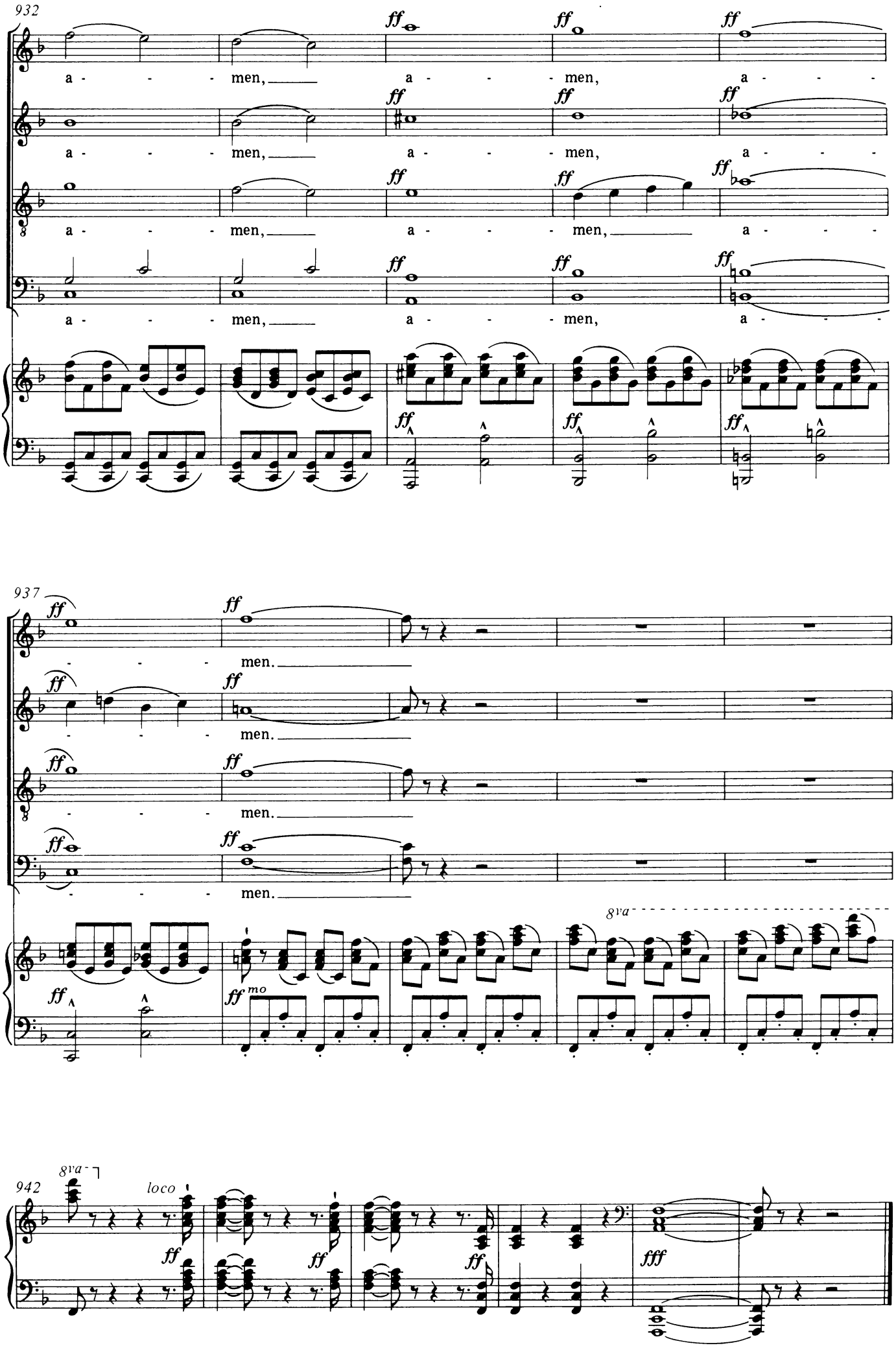
932
a - - - men, a - - - men, a - - -
a - - - men, a - - - men, a - - -
a - - - men, a - - - men, a - - -
a - - - men, a - - - men, a - - -
937
- - - men.
- - - men.
- - - men.
- - - men.
8va
mo
942
8va
loco

3. Credo

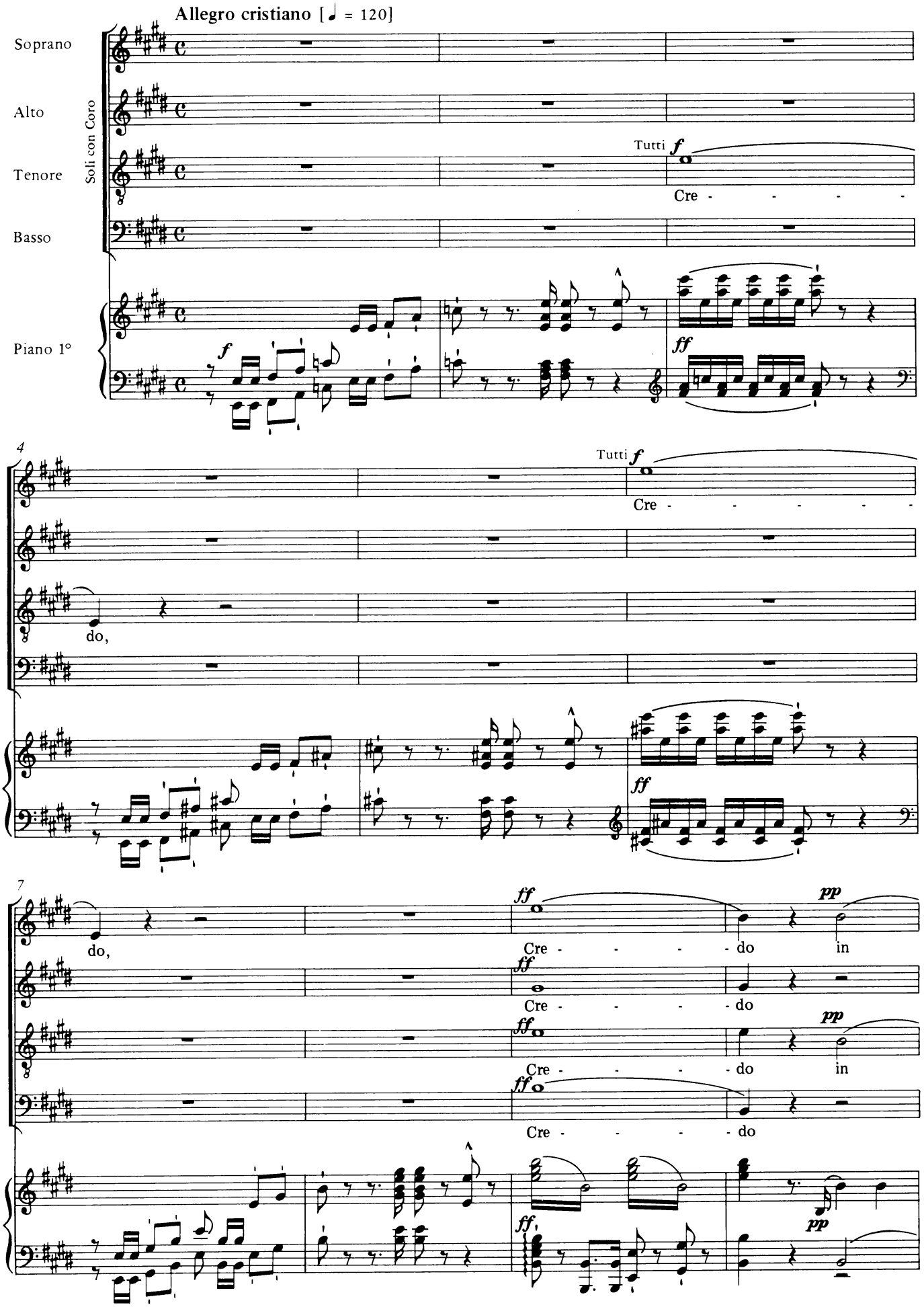
Allegro cristiano [♩ = 120]
Soprano
Alto
Tenore
Basso
Soli con Coro
Piano 1°
Tutti
Cre - - - - -
do,
Cre - - - - - do
in
Cre - - - - do
Cre - - - - do
in
Cre - - - - do

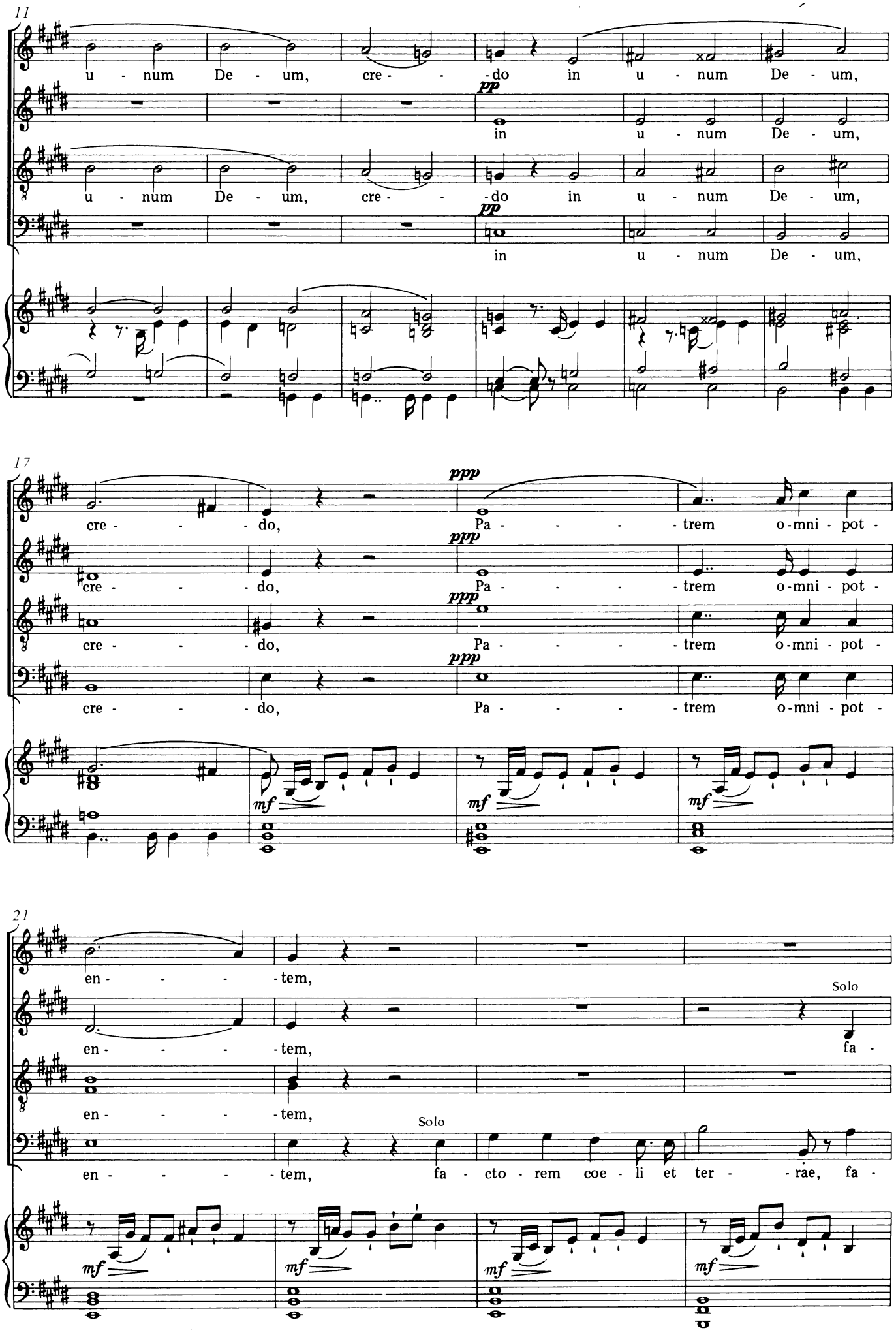
11
u - num De - um, cre - - - do in u - num De - um,
pp
in u - num De - um,
u - num De - um, cre - - - do in u - num De - um,
pp
in u - num De - um,
17
cre - - - do, Pa - - - - trem o-mni - pot -
ppp
cre - - - do, Pa - - - - trem o-mni - pot -
ppp
cre - - - do, Pa - - - - trem o-mni - pot -
ppp
cre - - - do, Pa - - - - trem o-mni - pot -
mf
mf
mf
21
en - - - - tem,
en - - - - tem,
Solo
fa -
en - - - - tem,
Solo
en - - - - tem, fa - cto - rem coe - li et ter - - rae, fa -
mf
mf
mf
mf

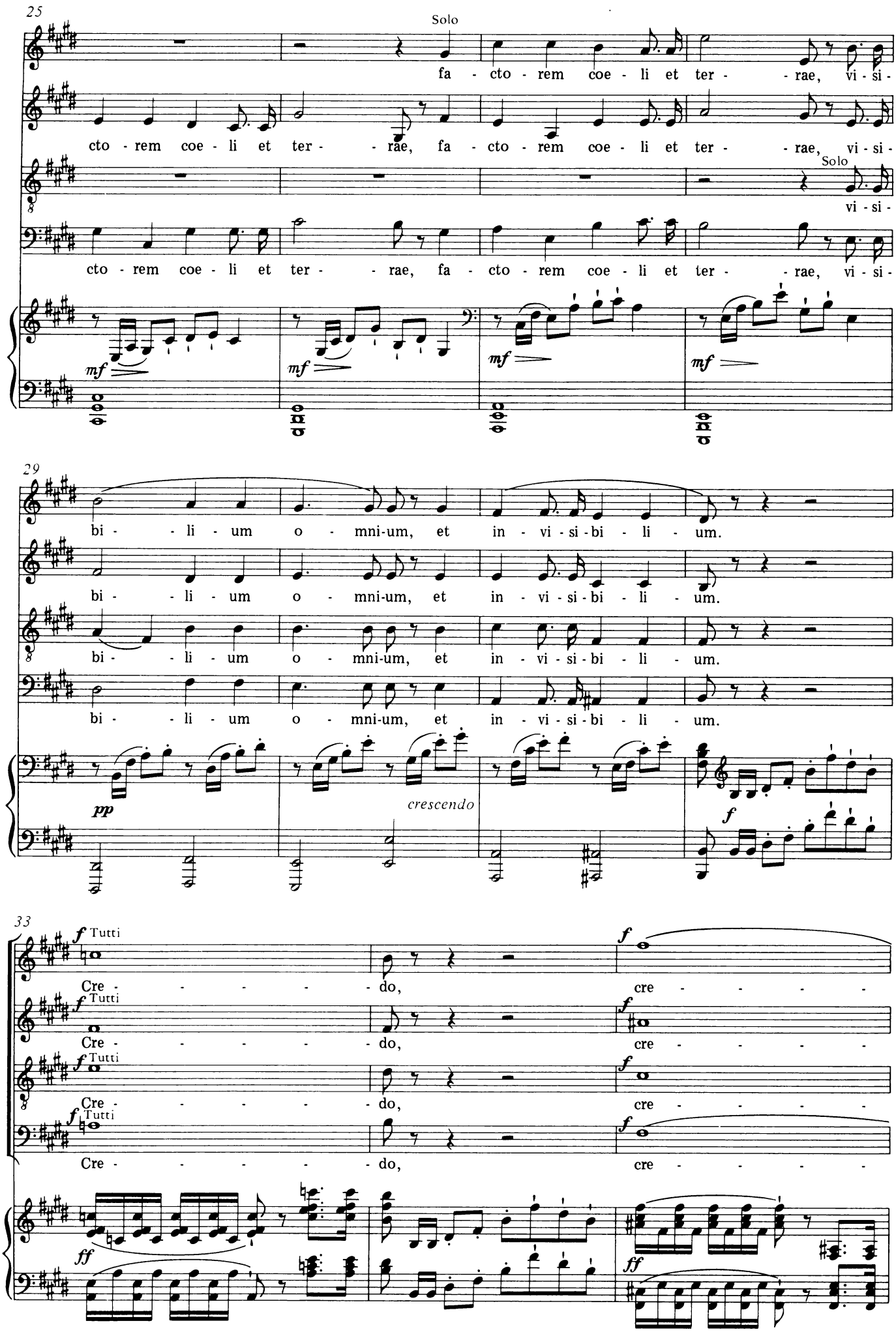
25
Solo
fa - cto - rem coe - li et ter - - rae, vi - si -
cto - rem coe - li et ter - - rae, fa - cto - rem coe - li et ter - - rae, vi - si -
Solo
vi - si -
cto - rem coe - li et ter - - rae, fa - cto - rem coe - li et ter - - rae, vi - si -
mf
mf
mf
mf
29
bi - - li - um o - mni-um, et in - vi - si - bi - li - um.
bi - - li - um o - mni-um, et in - vi - si - bi - li - um.
bi - - li - um o - mni-um, et in - vi - si - bi - li - um.
bi - - li - um o - mni-um, et in - vi - si - bi - li - um.
pp
crescendo
f
33
f Tutti
Cre - - - - - - do,
f
cre - - - - - -
f Tutti
Cre - - - - - - do,
f
cre - - - - - -
f Tutti
Cre - - - - - - do,
f
cre - - - - - -
f Tutti
Cre - - - - - - do,
f
cre - - - - - -
ff
ff

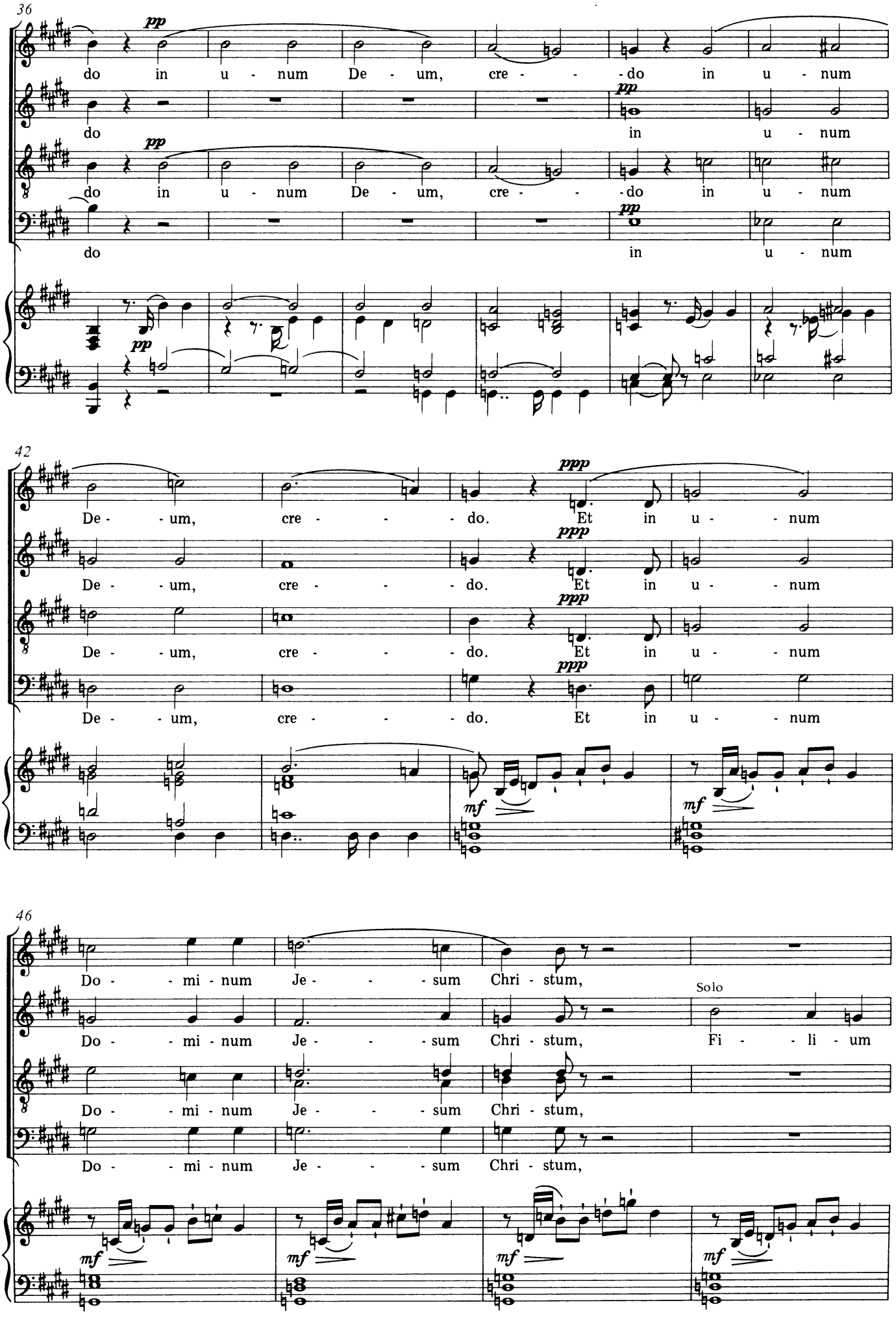
36
pp
do in u - num De - um, cre - - - do in u - num
do in u - num
42
ppp
De - - um, cre - - - do. Et in u - - num
mf
46
Do - - mi - num Je - - - sum Chri - stum,
Solo
Fi - - li - um

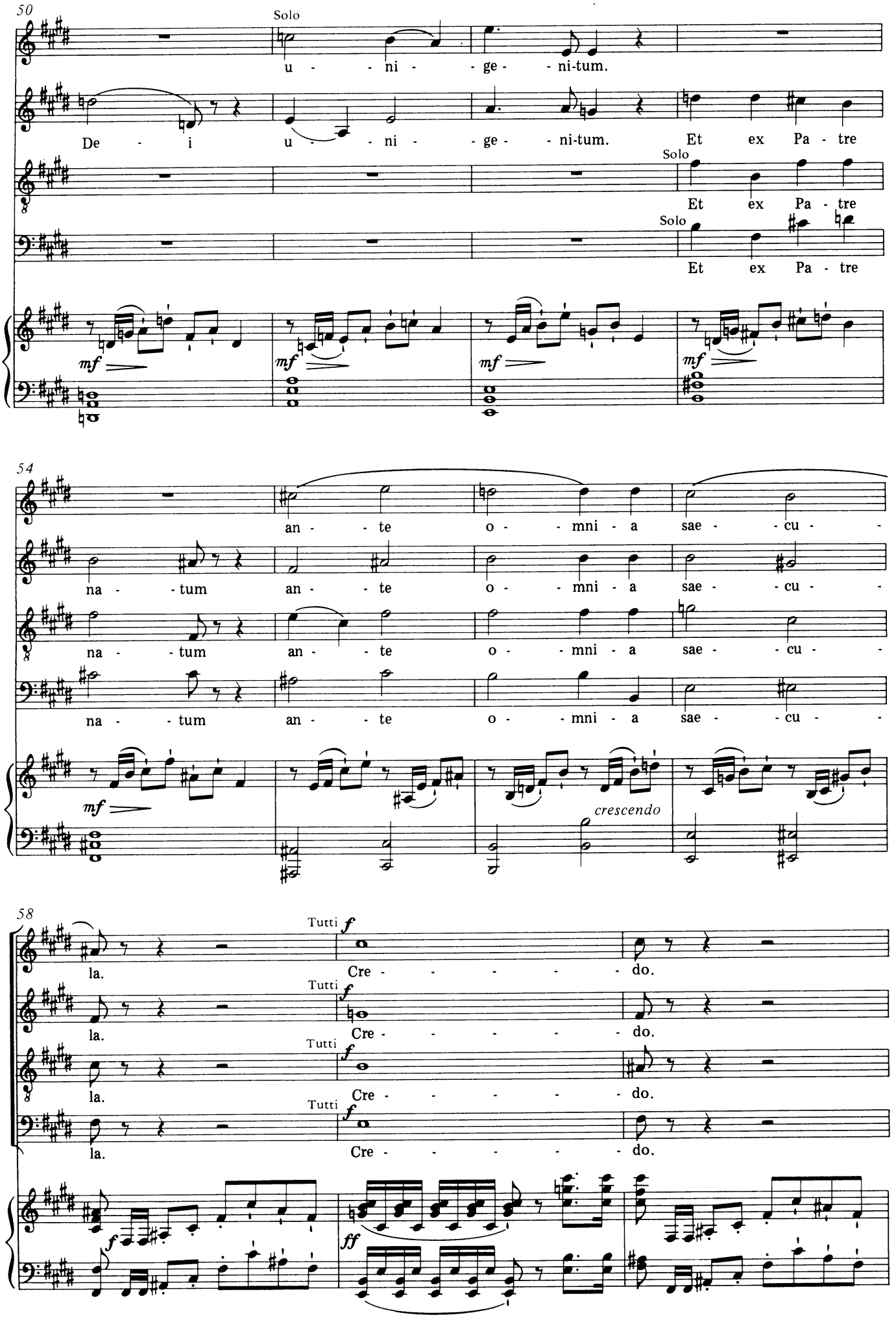
50
Solo
u - - ni - - ge - - ni-tum.
De - i u - - ni - - ge - - ni-tum. Et ex Pa - tre
Solo
Et ex Pa - tre
Solo
Et ex Pa - tre
mf
54
an - - te o - - mni - a sae - - cu -
na - - tum an - - te o - - mni - a sae - - cu -
na - - tum an - - te o - - mni - a sae - - cu -
na - - tum an - - te o - - mni - a sae - - cu -
crescendo
58
Tutti
f
la.
Cre - - - - - - do.
ff

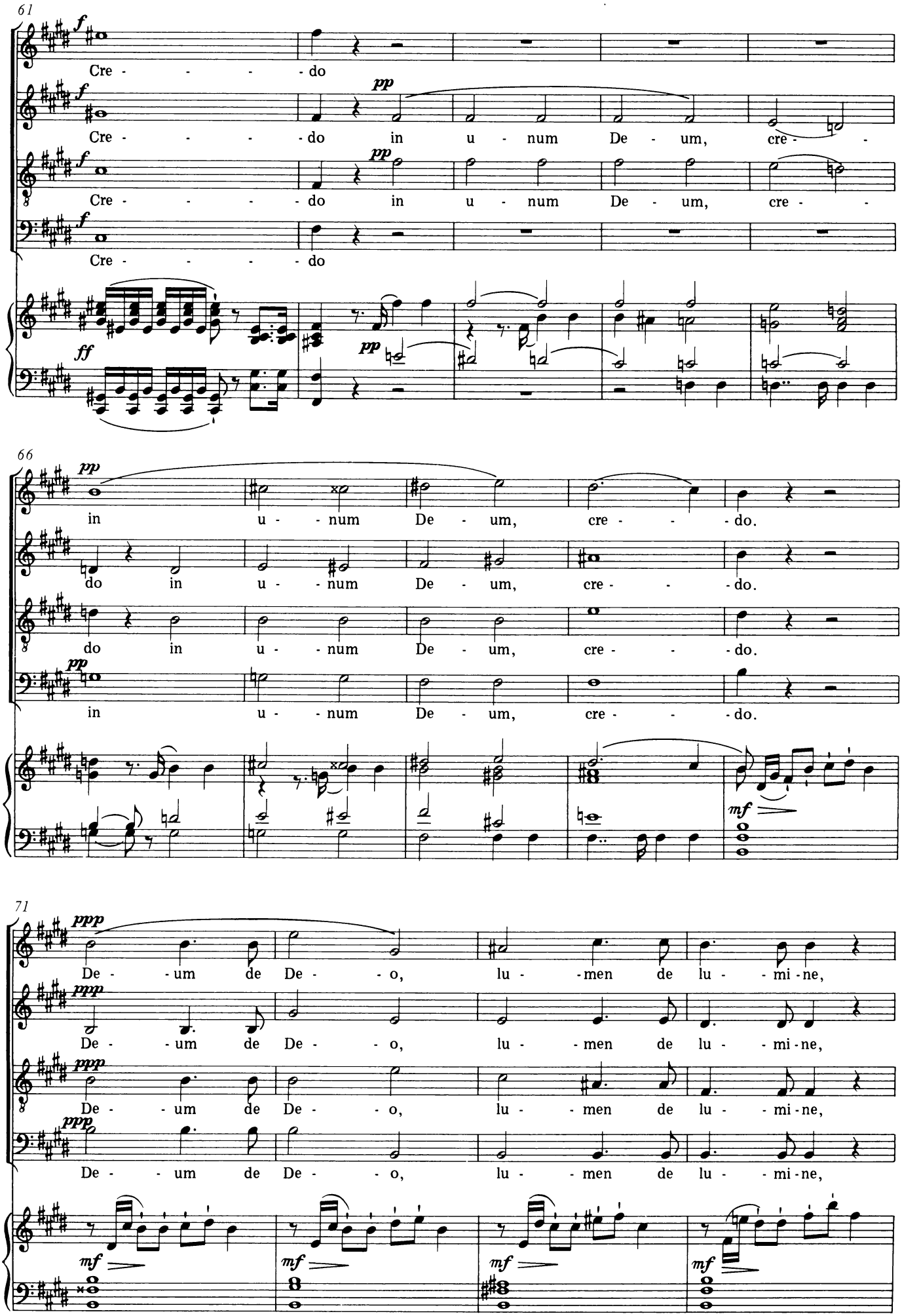
61
f
Cre - - - - - do
pp
Cre - - - - - do in u - num De - um, cre - -
ff
66
pp
in u - - num De - um, cre - - - do.
do in u - - num De - um, cre - - - do.
mf
71
ppp
De - - um de De - - o, lu - - men de lu - - mi - ne,
mf

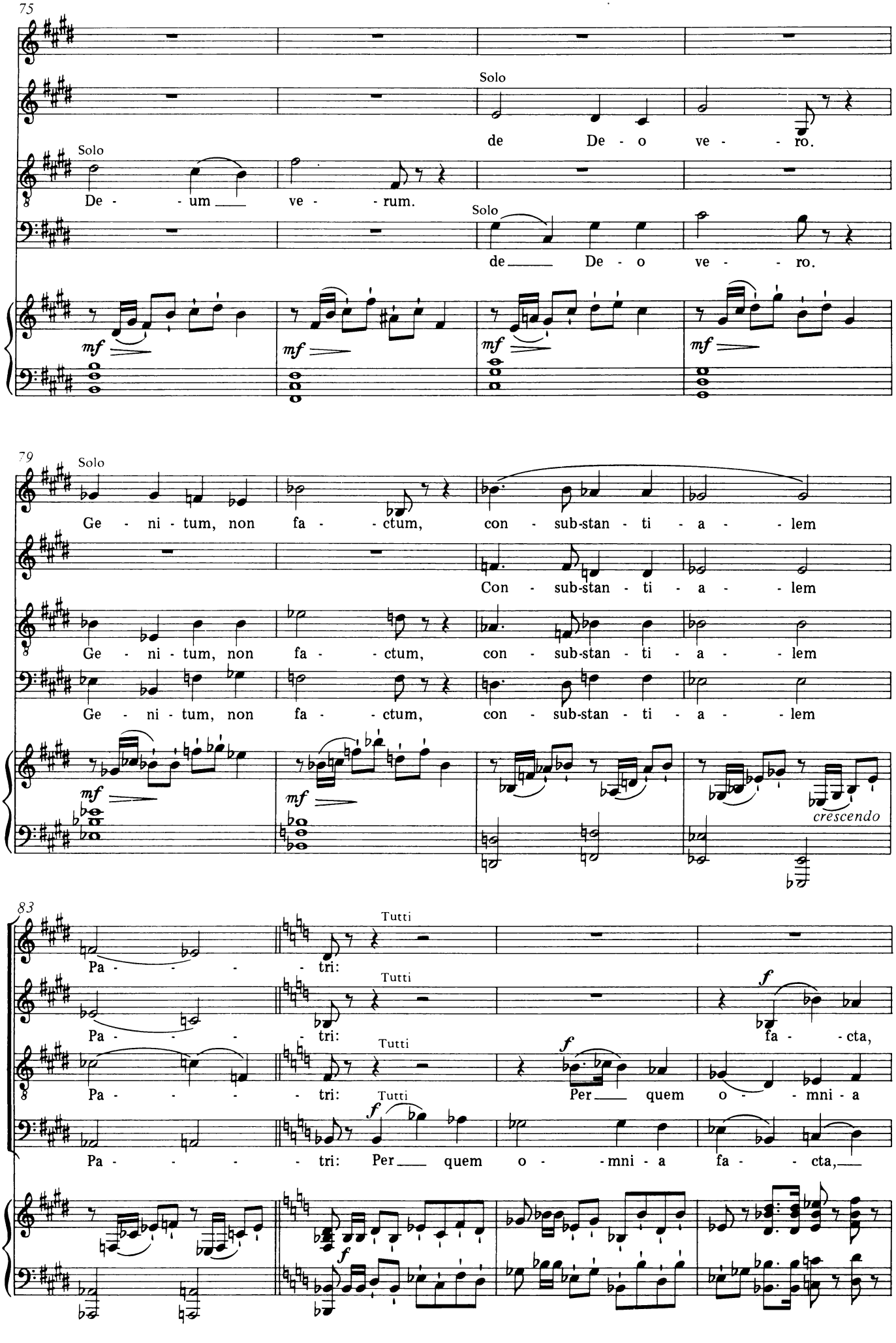
75
Solo
de De - o ve - - ro.
Solo
De - - um ve - - rum.
Solo
de De - o ve - - ro.
mf
mf
mf
mf
79
Solo
Ge - ni - tum, non fa - - ctum, con - sub-stan - ti - a - - lem
Con - sub-stan - ti - a - - lem
Ge - ni - tum, non fa - - ctum, con - sub-stan - ti - a - - lem
Ge - ni - tum, non fa - - ctum, con - sub-stan - ti - a - - lem
mf
mf
crescendo
83
Tutti
Pa - - - - tri:
Tutti
Pa - - - - tri:
f
fa - - cta,
Tutti
Pa - - - - tri:
Tutti
f
Per quem o - - mni - a
Pa - - - - tri: Per quem o - - mni - a fa - - cta,
f

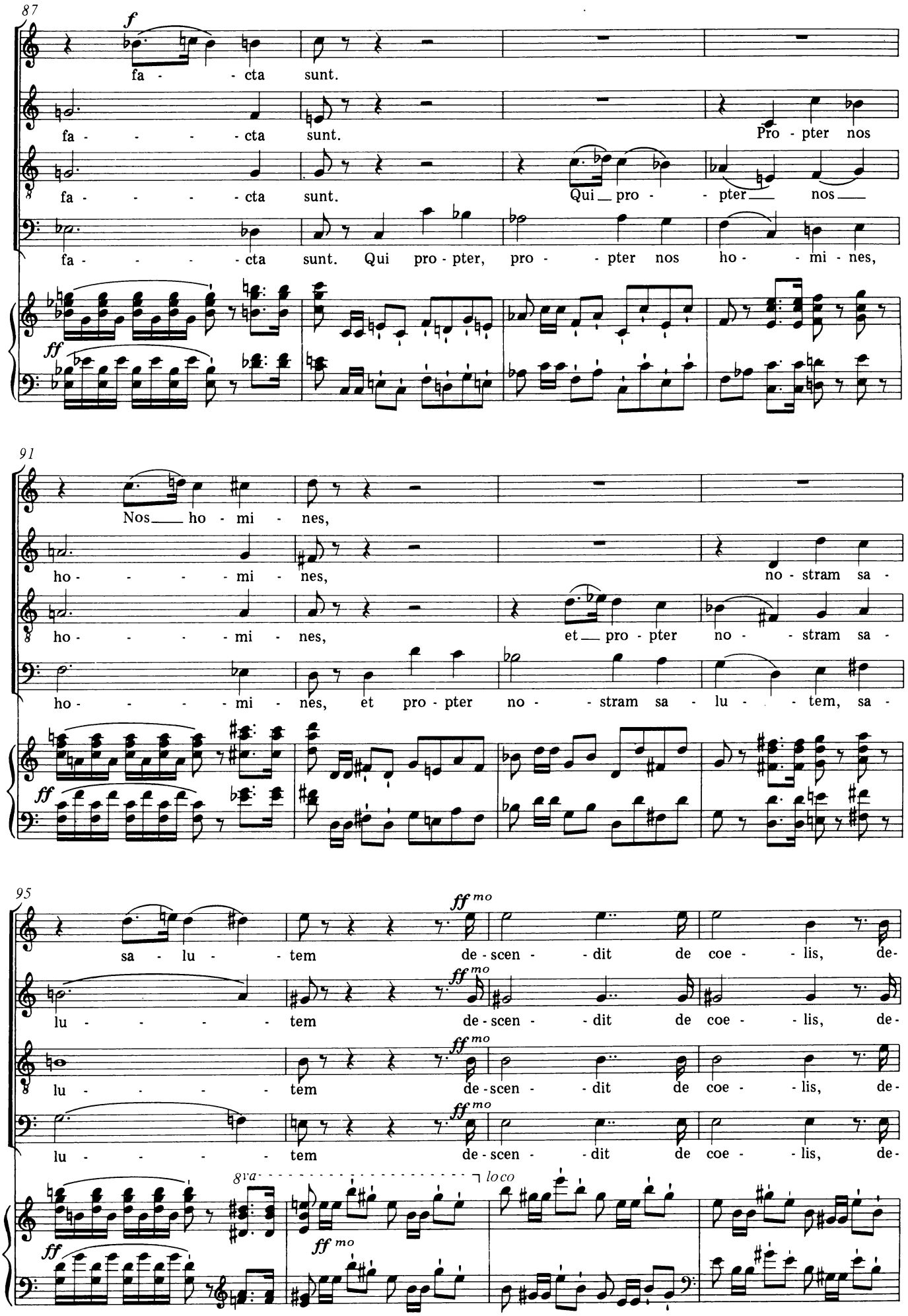
87
f
fa - - - cta sunt.
fa - - - - - cta sunt.
Pro - pter nos
fa - - - - - cta sunt.
Qui pro - - pter nos
fa - - - - - cta sunt. Qui pro - pter, pro - - pter nos ho - - mi - nes,
ff
91
Nos ho - mi - nes,
ho - - - - - mi - nes,
no - stram sa -
ho - - - - - mi - nes,
et pro - pter no - - stram sa -
ho - - - - - mi - nes, et pro - pter no - - stram sa - lu - - tem, sa -
ff
95
ff mo
sa - lu - - tem de - scen - - dit de coe - - lis, de-
lu - - - - - tem de - scen - - dit de coe - - lis, de-
lu - - - - - tem de - scen - - dit de coe - - lis, de-
lu - - - - - tem de - scen - - dit de coe - - lis, de-
8va
loco
ff
ff mo

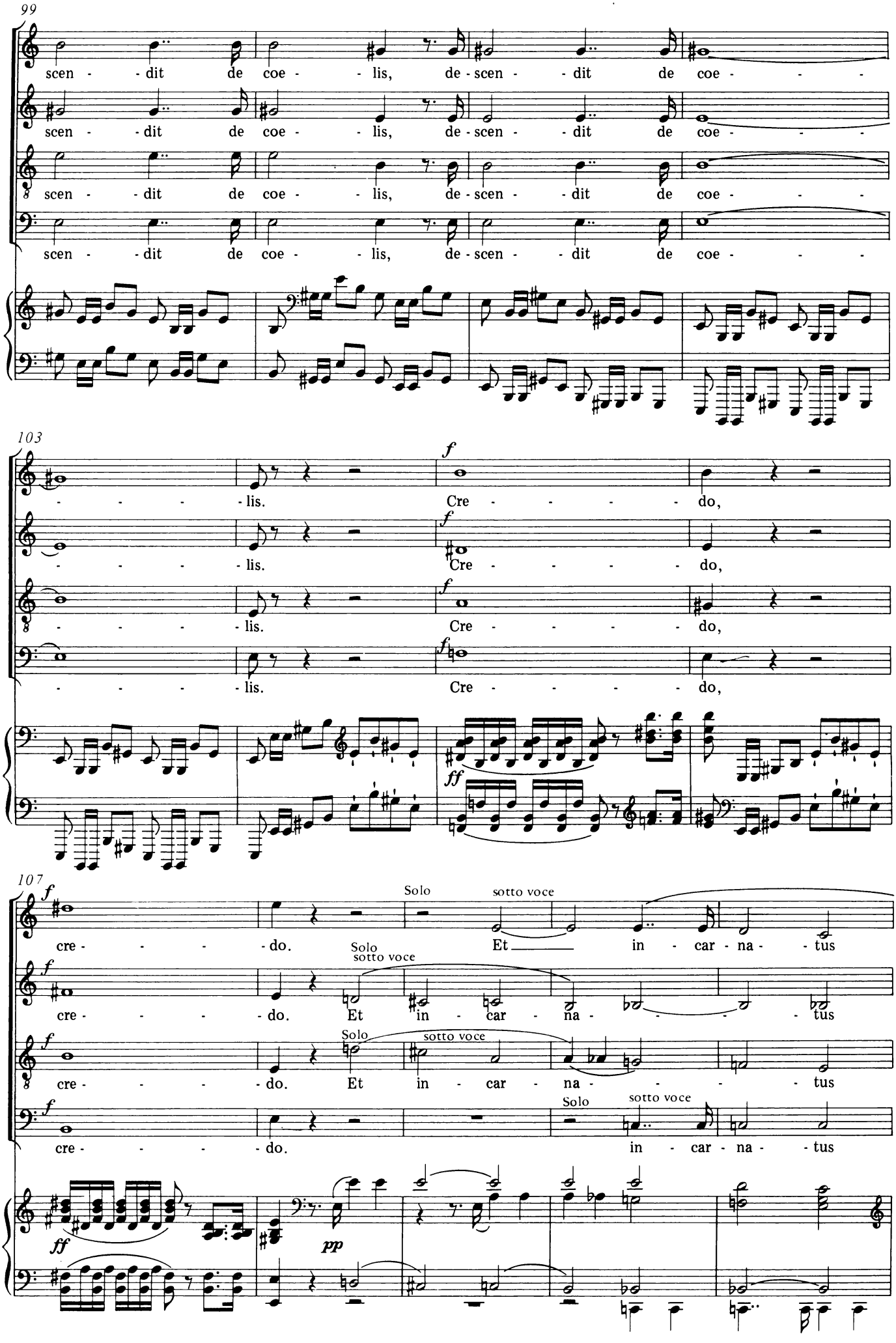
99
scen - - dit de coe - - lis, de - scen - - dit de coe - - -
scen - - dit de coe - - lis, de - scen - - dit de coe - - -
scen - - dit de coe - - lis, de - scen - - dit de coe - - -
scen - - dit de coe - - lis, de - scen - - dit de coe - - -
103
- - - - - lis. Cre - - - - - do,
- - - - - lis. Cre - - - - - do,
- - - - - lis. Cre - - - - - do,
- - - - - lis. Cre - - - - - do,
f
ff
107
cre - - - - do. Et in - car - na - - tus
cre - - - - do. Et in - car - na - - tus
cre - - - - do. Et in - car - na - - tus
cre - - - - do. in - car - na - tus
Solo
sotto voce
ff
pp

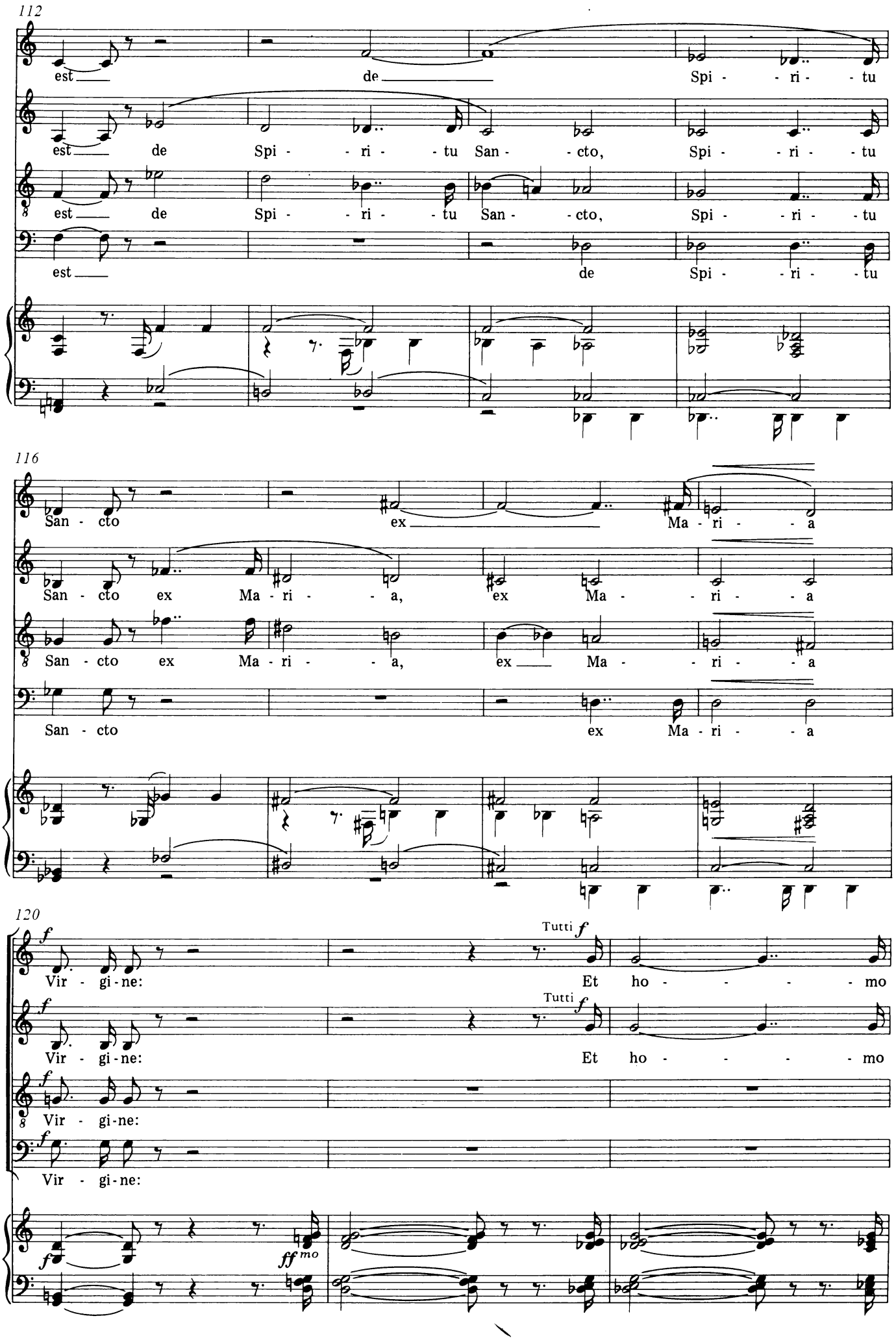
112
est de Spi - ri - tu
est de Spi - ri - tu San - cto, Spi - ri - tu
est de Spi - ri - tu San - cto, Spi - ri - tu
est de Spi - ri - tu
116
San - cto ex Ma - ri - a
San - cto ex Ma - ri - a, ex Ma - ri - a
San - cto ex Ma - ri - a, ex Ma - ri - a
San - cto ex Ma - ri - a
120
Vir - gi - ne:
Tutti
Et ho - mo
Vir - gi - ne:
Tutti
Et ho - mo
Vir - gi - ne:
Vir - gi - ne:

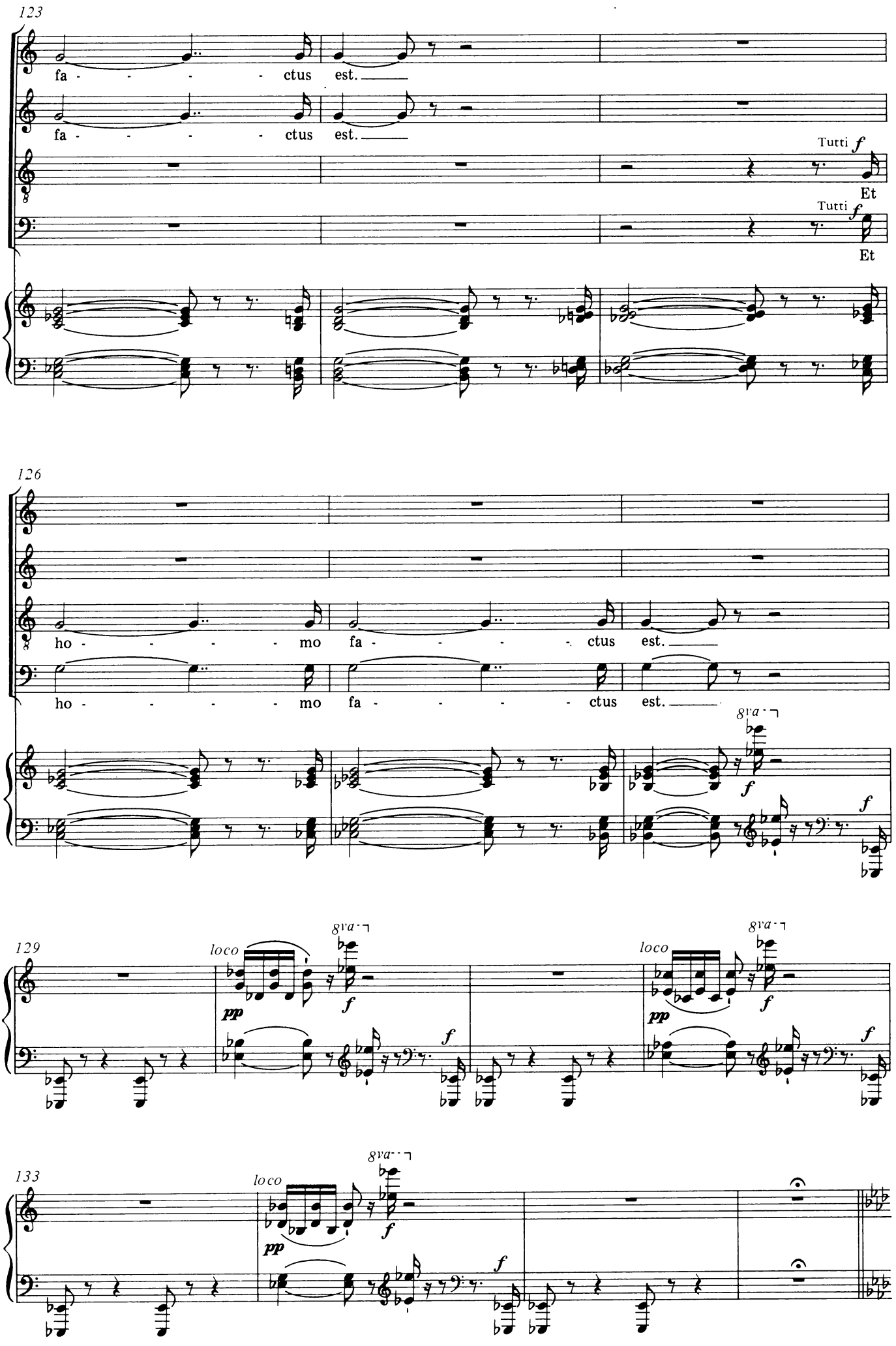
123
fa - - - - - ctus est.
fa - - - - - ctus est.
Tutti f
Et
Tutti f
Et
126
ho - - - - - mo fa - - - - - ctus est.
ho - - - - - mo fa - - - - - ctus est.
8va
f
f
129
loco
8va
pp
f
f
loco
8va
pp
f
f
133
loco
8va
pp
f
f

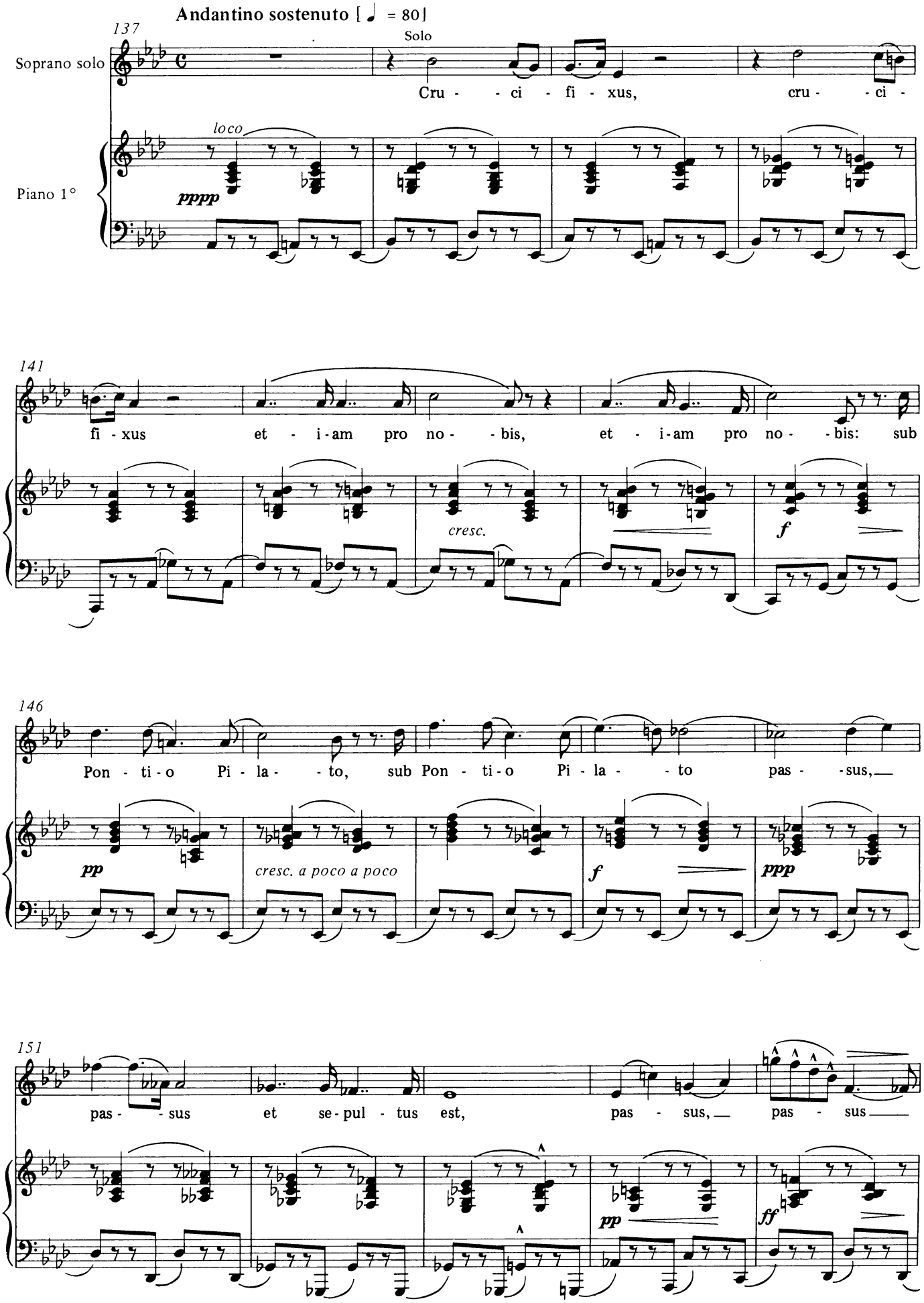
Andantino sostenuto [♩ = 80]
137
Solo
Soprano solo
Cru - - ci - fi - xus, cru - - ci -
loco
Piano 1°
pppp
141
fi - xus et - i - am pro no - - bis, et - i - am pro no - - bis: sub
cresc.
f
146
Pon - ti - o Pi - la - - to, sub Pon - ti - o Pi - la - - to pas - - sus,
pp
cresc. a poco a poco
f
ppp
151
pas - - sus et se - pul - tus est, pas - sus, pas - sus
pp
ff

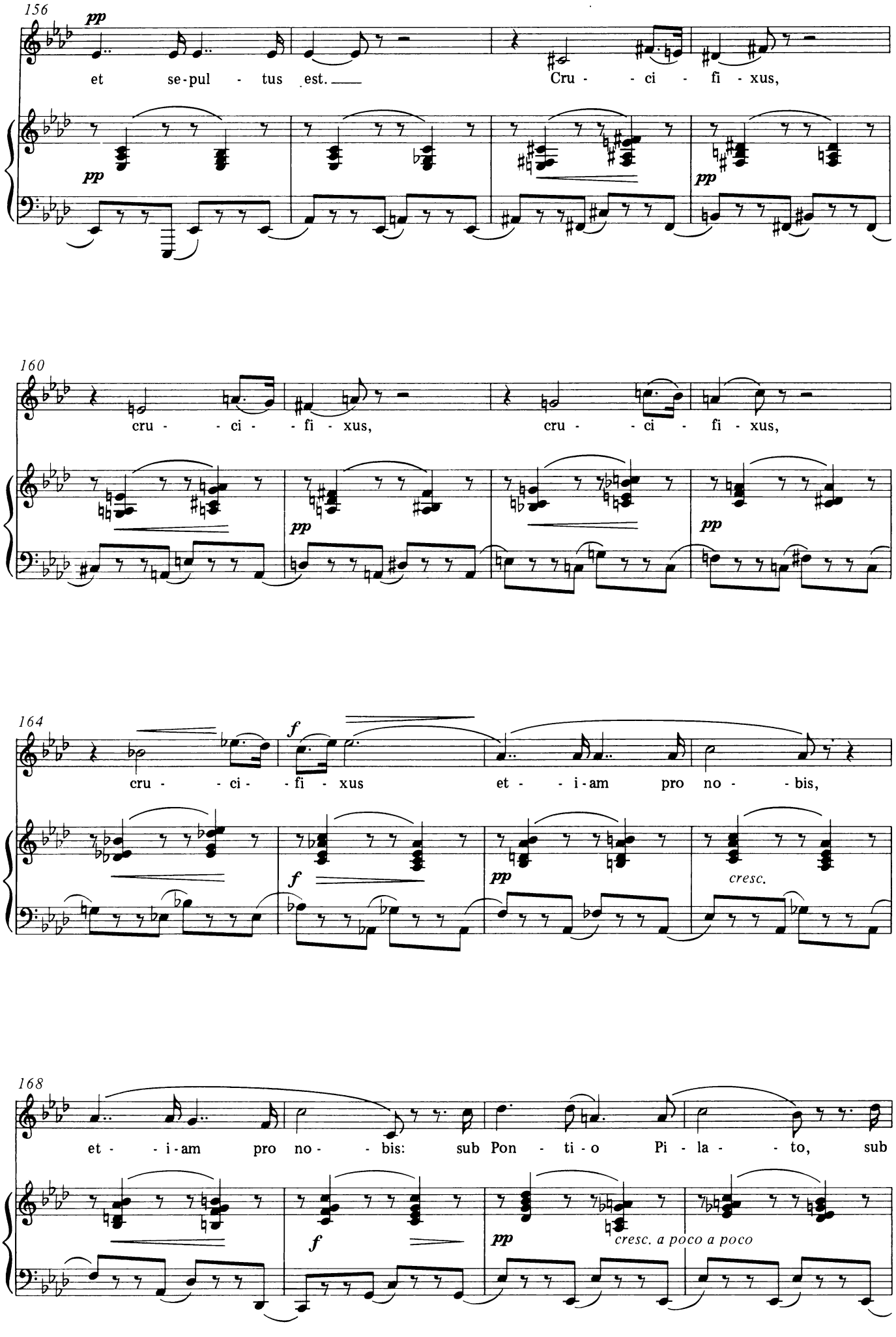
156
pp
et se-pul - tus est.
Cru - - ci - fi - xus,
pp
pp
160
cru - - ci - - fi - xus,
cru - - ci - fi - xus,
pp
pp
164
f
cru - - ci - - fi - xus
et - - i-am pro no - - bis,
f
pp
cresc.
168
et - - i-am pro no - - bis: sub Pon - ti - o Pi - la - - to, sub
f
pp
cresc. a poco a poco

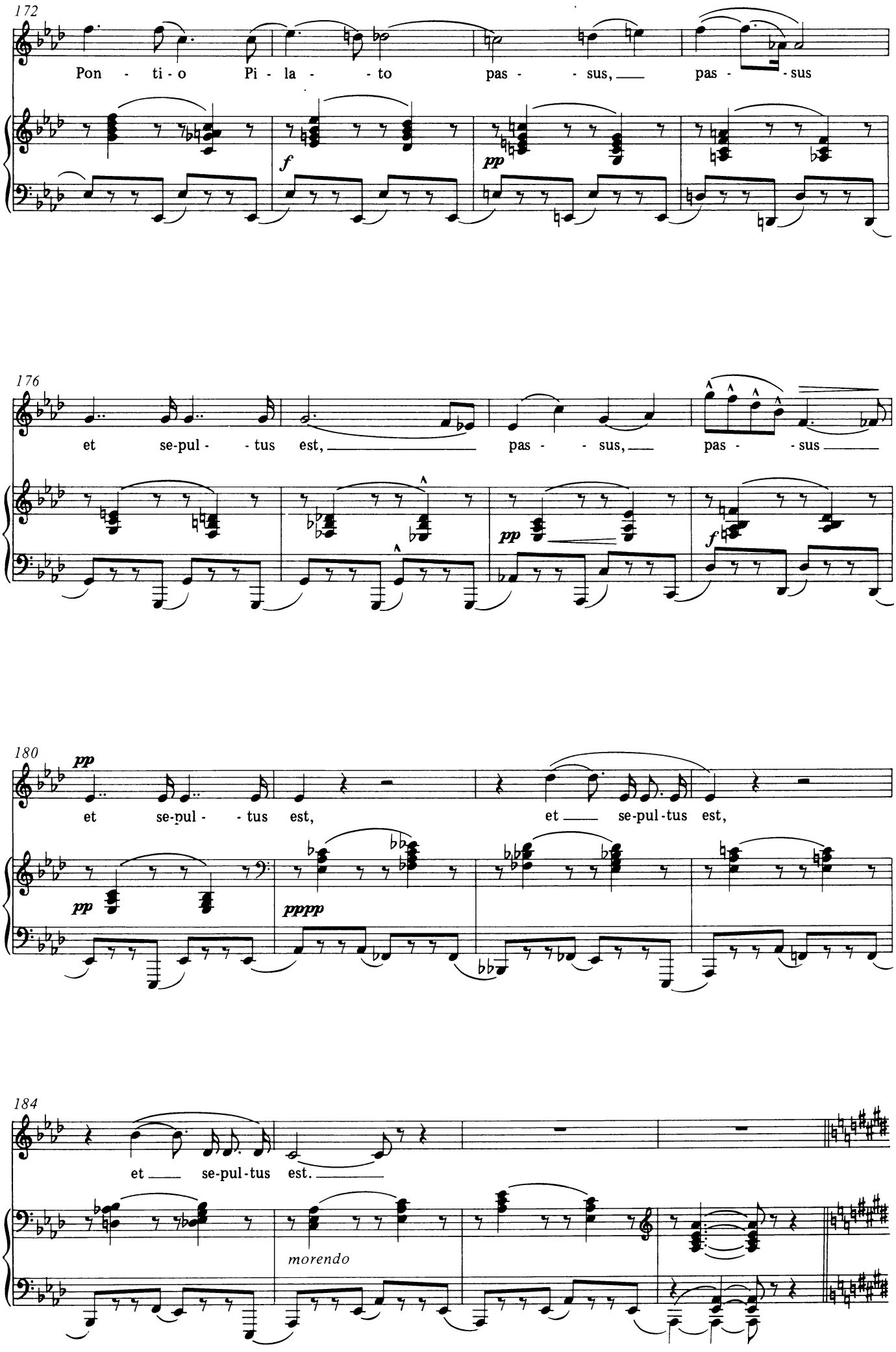
172
Pon - ti - o Pi - la - - to pas - - sus, pas - - sus
f
pp
176
et se-pul - - tus est, pas - - sus, pas - - sus
pp
f
180
pp
et se-pul - - tus est, et se-pul-tus est,
pp
pppp
184
et se-pul-tus est.
morendo

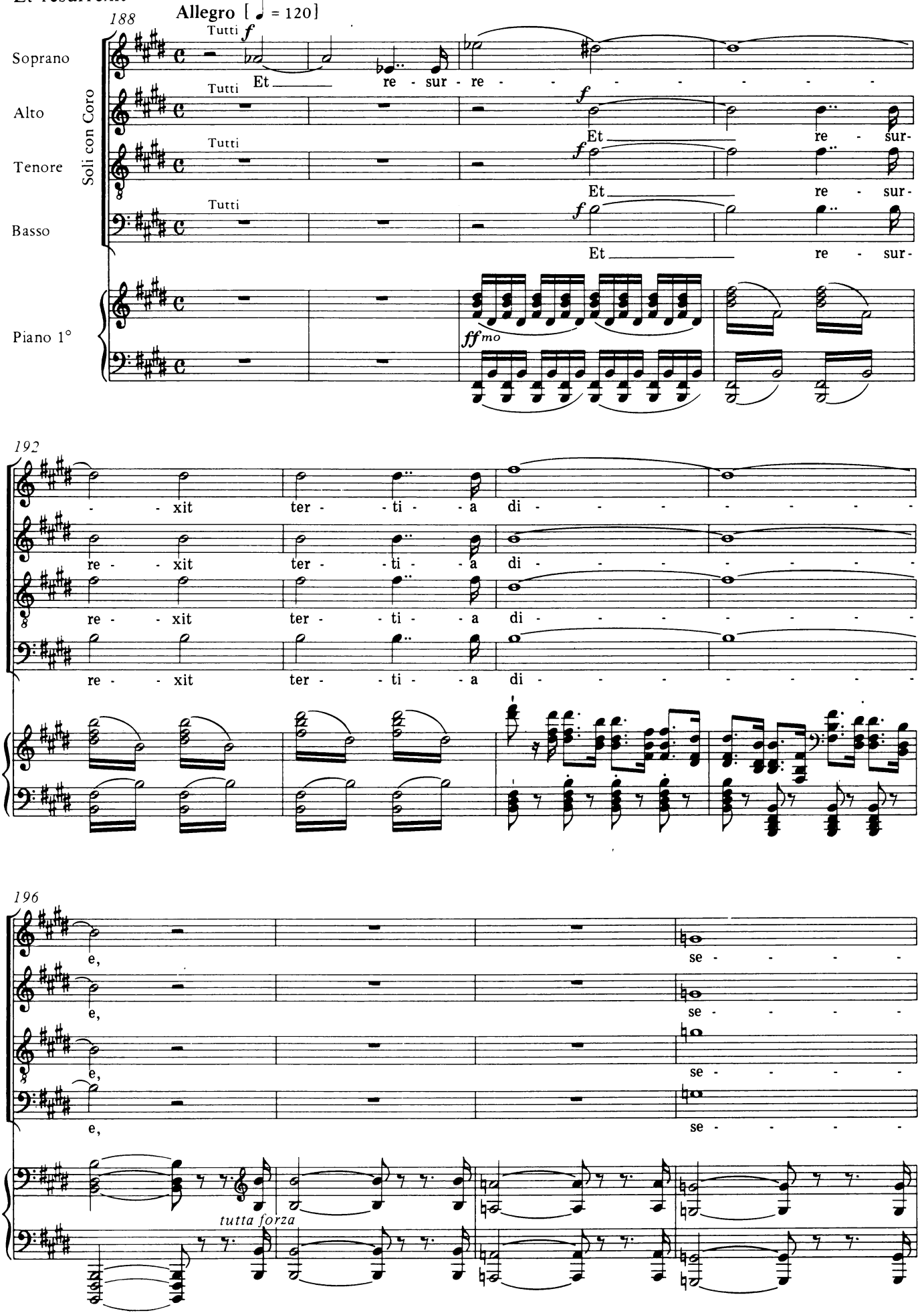
188
Allegro [♩ = 120]
Soprano
Alto
Tenore
Basso
Soli con Coro
Piano 1°
Tutti
f
Et re - sur - re - - - - - - -
Et re - sur-
Et re - sur-
Et re - sur-
ffmo
192
- - xit ter - - ti - - a di - - - - - - -
re - - xit ter - - ti - - a di - - - - - - -
re - - xit ter - - ti - - a di - - - - - - -
re - - xit ter - - ti - - a di - - - - - - -
196
e,
se - - - - -
tutta forza

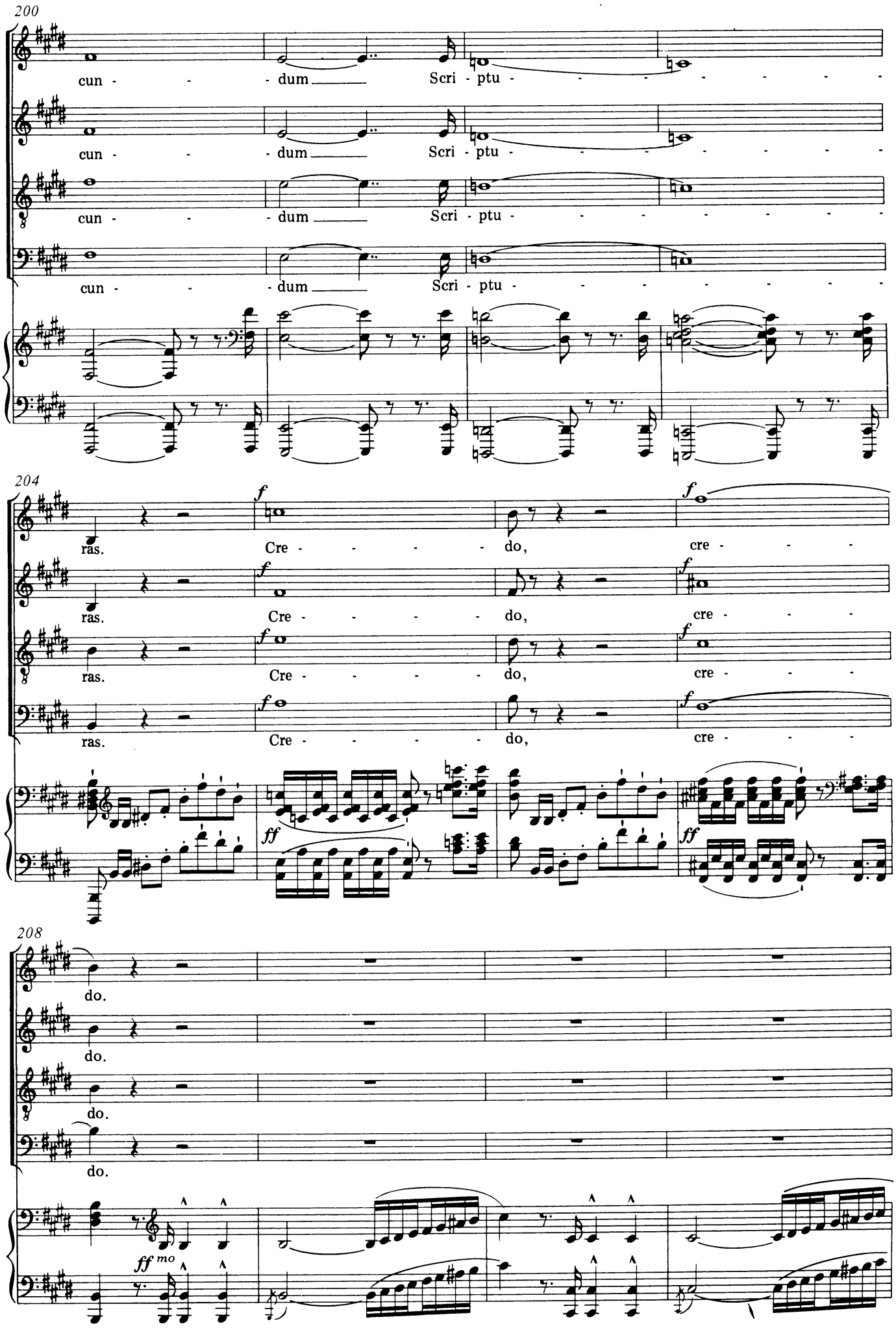
200
cun - - - dum Scri - ptu -
204
ras. Cre - - - - do, cre -
208
do.
ff
ff mo

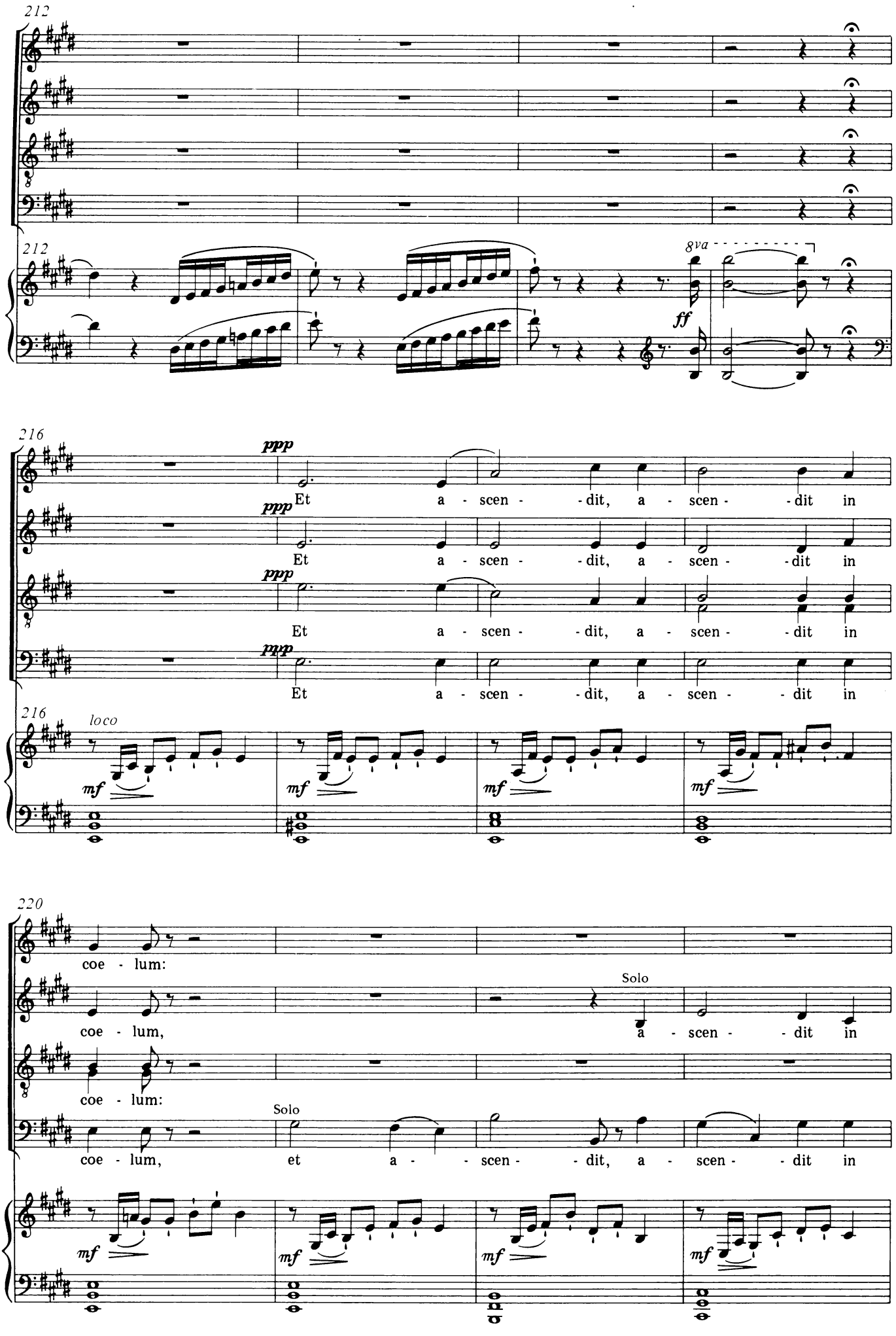
212
8va
ff
216
ppp
Et a - scen - dit, a - scen - dit in
loco
mf
220
coe - lum:
Solo
coe - lum, a - scen - dit in
coe - lum:
Solo
coe - lum, et a - scen - dit, a - scen - dit in

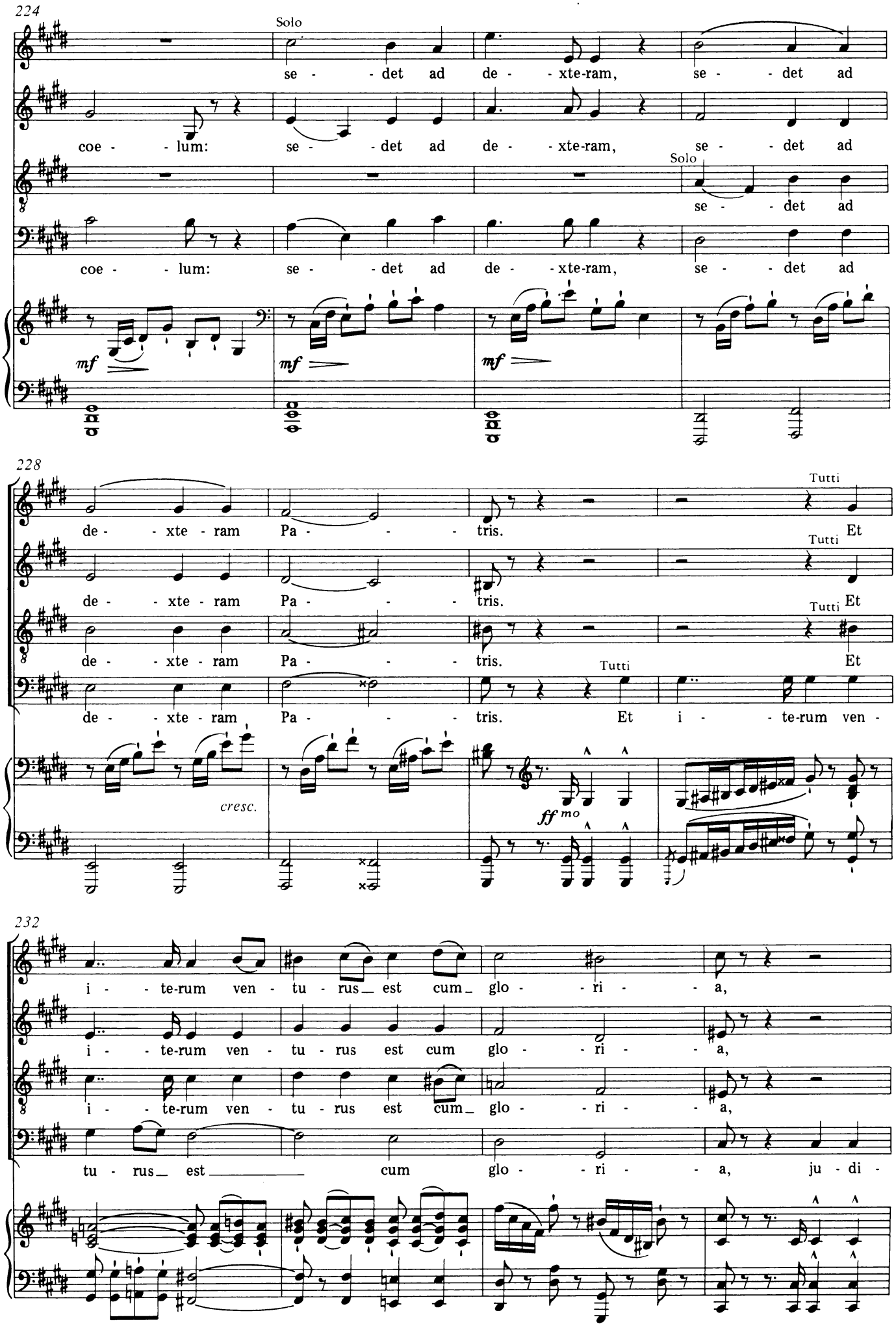
224
Solo
se - - det ad de - - xte-ram, se - - det ad
coe - - lum: se - - det ad de - - xte-ram, se - - det ad
Solo
se - - det ad
coe - - lum: se - - det ad de - - xte-ram, se - - det ad
mf
mf
mf
228
Tutti
de - - xte - ram Pa - - - - tris.
Et
de - - xte - ram Pa - - - - tris.
Et
de - - xte - ram Pa - - - - tris.
Et
Tutti
de - - xte - ram Pa - - - - tris. Et i - - te-rum ven -
cresc.
ff mo
232
i - - te-rum ven - tu - rus_ est cum_ glo - - ri - - a,
i - - te-rum ven - tu - rus est cum glo - - ri - - a,
i - - te-rum ven - tu - rus est cum_ glo - - ri - - a,
tu - rus_ est cum glo - - ri - - a, ju - di -

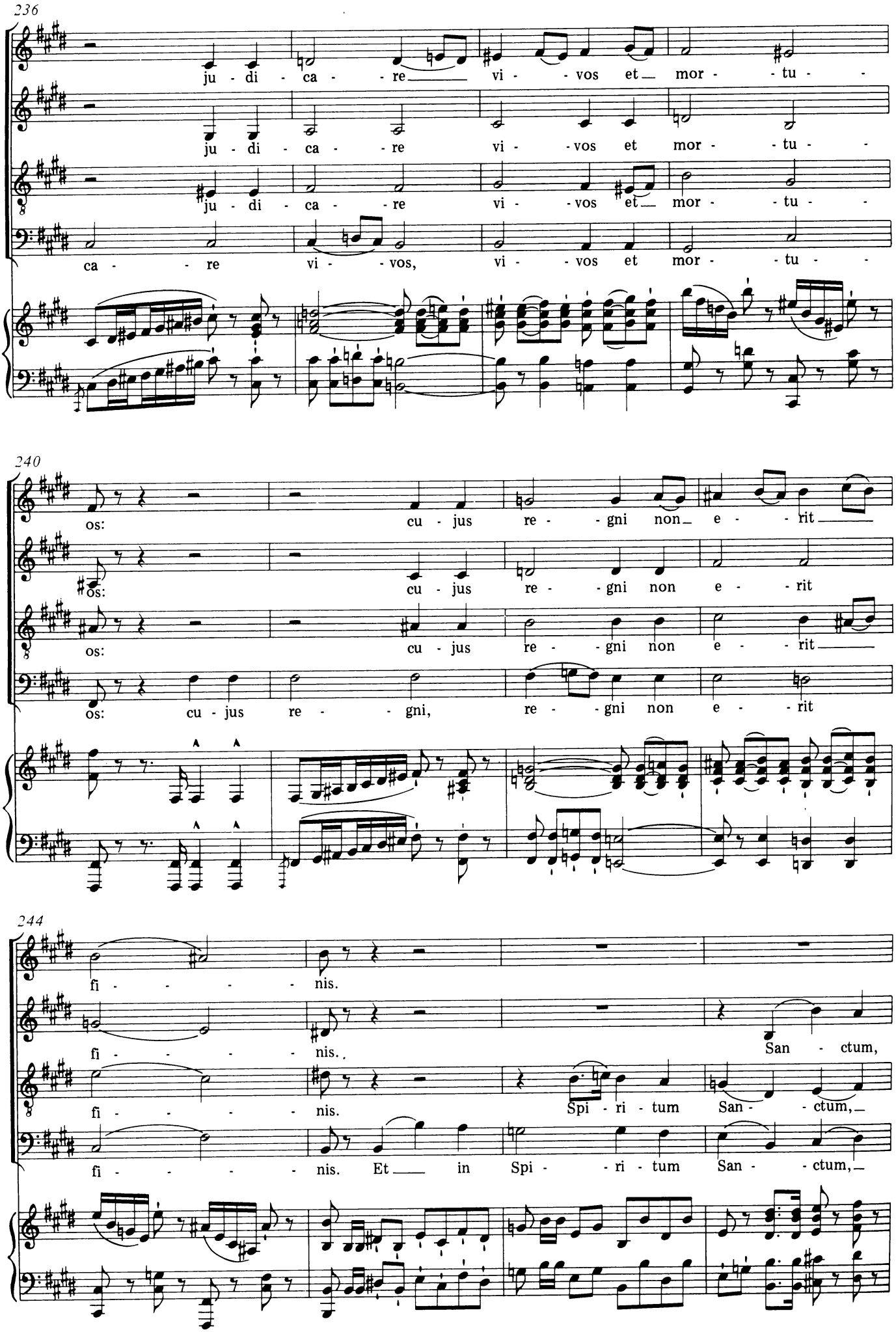
236
ju - di - ca - re vi - vos et mor - tu -
ju - di - ca - re vi - vos et mor - tu -
ju - di - ca - re vi - vos et mor - tu -
ca - re vi - vos, vi - vos et mor - tu -
240
os: cu - jus re - gni non e - rit
os: cu - jus re - gni non e - rit
os: cu - jus re - gni non e - rit
os: cu - jus re - gni, re - gni non e - rit
244
fi - nis.
fi - nis. San - ctum,
fi - nis. Spi - ri - tum San - ctum,
fi - nis. Et in Spi - ri - tum San - ctum,

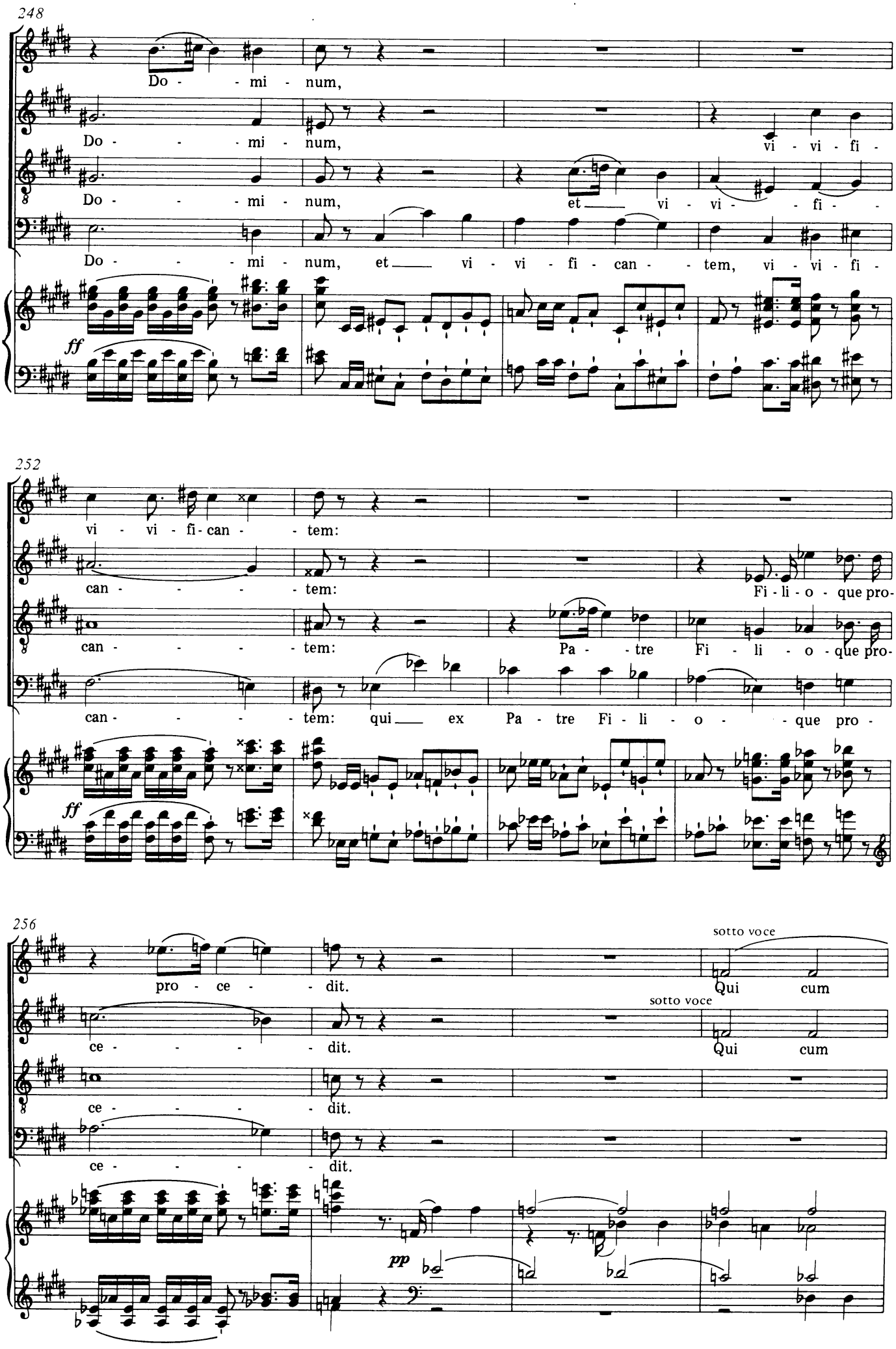
248
Do - - mi - num,
Do - - - mi - num, vi - vi - fi -
Do - - - mi - num, et vi - vi - - fi -
Do - - - mi - num, et vi - vi - fi - can - - tem, vi - vi - fi -
ff
252
vi - vi - fi - can - - tem:
can - - - - - tem: Fi - li - o - que pro -
can - - - - - tem: Pa - - tre Fi - li - o - que pro -
can - - - - - tem: qui ex Pa - tre Fi - li - o - - que pro -
ff
256
pro - ce - - dit.
sotto voce
Qui cum
ce - - - - - dit.
sotto voce
Qui cum
ce - - - - - dit.
ce - - - - - dit.
pp

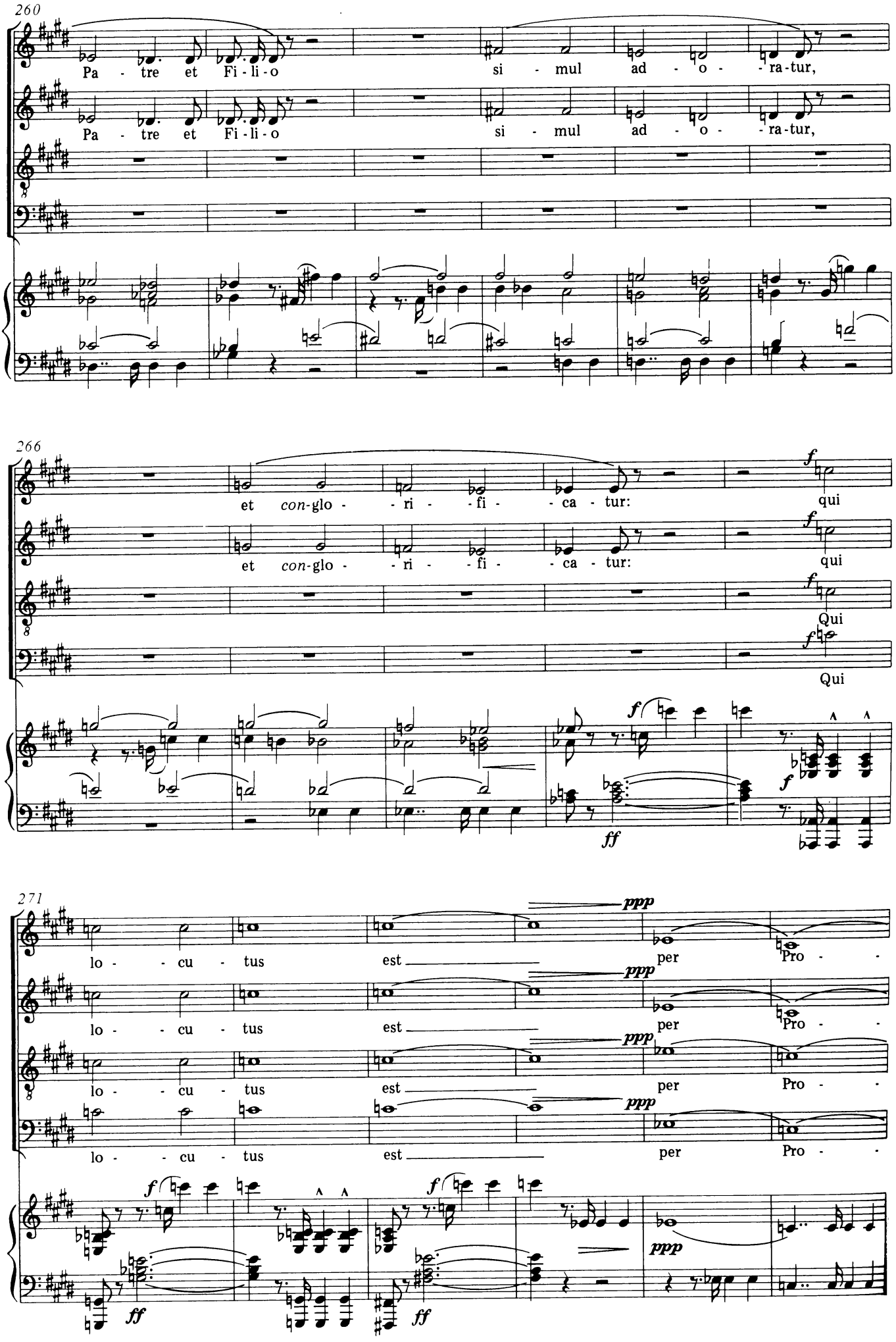
260
Pa - tre et Fi - li - o
si - mul ad - o - ra-tur,
Pa - tre et Fi - li - o
si - mul ad - o - ra-tur,
266
et con-glo - ri - fi - ca - tur:
qui
et con-glo - ri - fi - ca - tur:
qui
Qui
Qui
271
lo - cu - tus est
per
Pro -
lo - cu - tus est
per
Pro -
lo - cu - tus est
per
Pro -
lo - cu - tus est
per
Pro -
ppp
ff

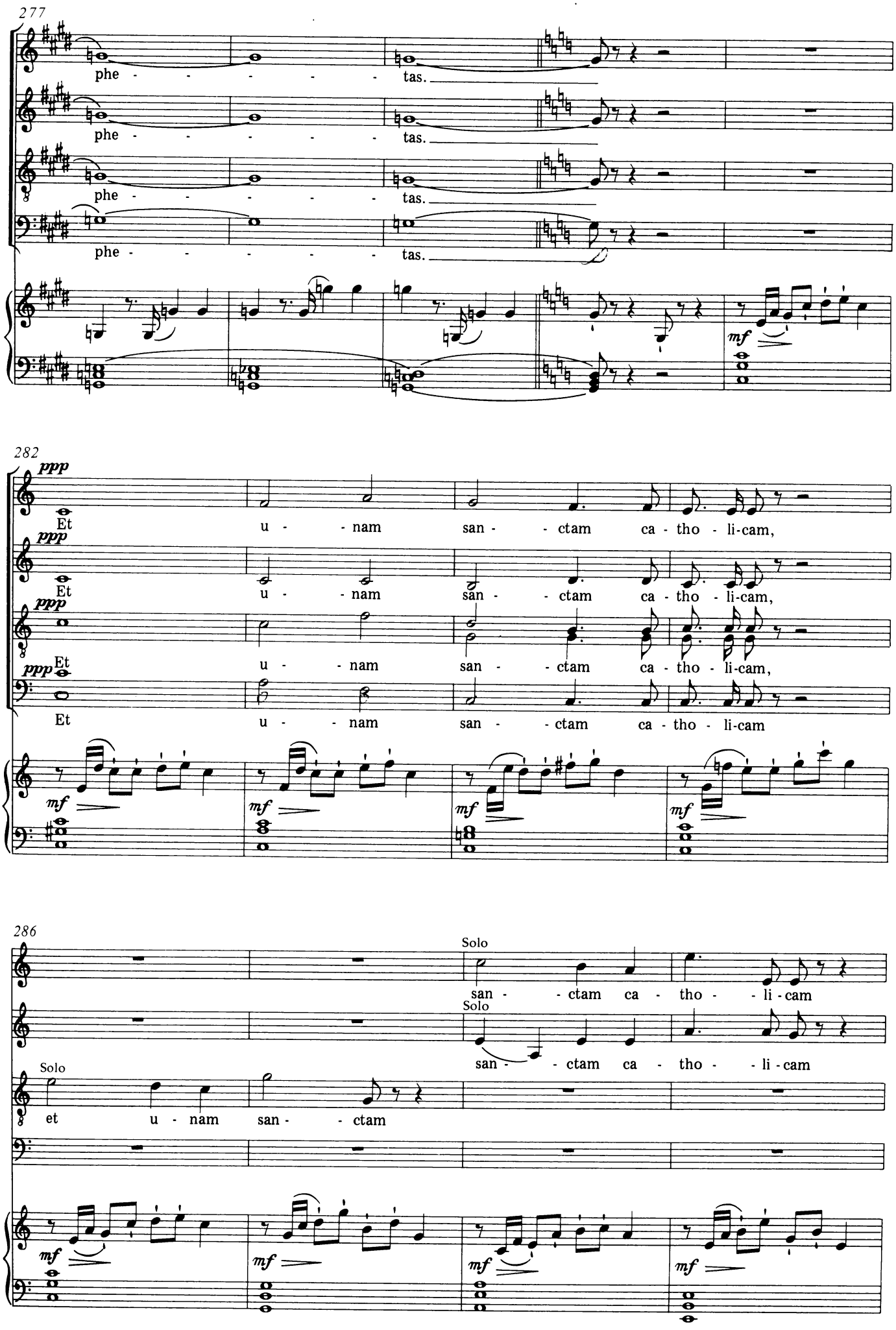
277
phe - - - - - - tas.
phe - - - - - - tas.
phe - - - - - - tas.
phe - - - - - - tas.
mf
282
ppp
Et u - - nam san - - ctam ca - tho - li-cam,
Et u - - nam san - - ctam ca - tho - li-cam,
Et u - - nam san - - ctam ca - tho - li-cam,
Et u - - nam san - - ctam ca - tho - li-cam
mf
286
Solo
san - - ctam ca - tho - - li - cam
Solo
san - - ctam ca - tho - - li - cam
Solo
et u - nam san - - ctam

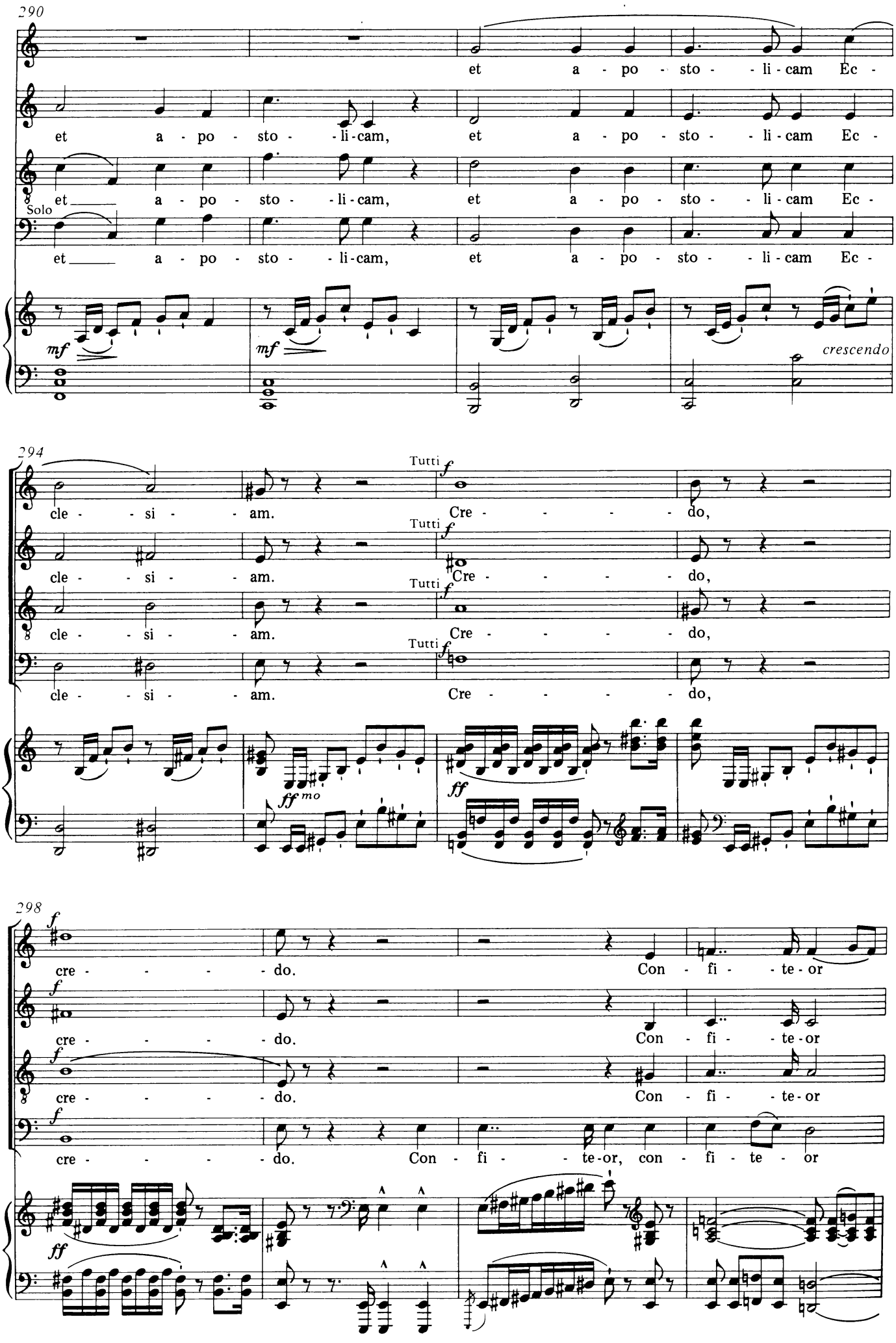
290
et a - po - sto - - li - cam Ec -
et a - po - sto - - li - cam, et a - po - sto - - li - cam Ec -
et a - po - sto - - li - cam, et a - po - sto - - li - cam Ec -
Solo
et a - po - sto - - li - cam, et a - po - sto - - li - cam Ec -
mf
mf
crescendo
294
Tutti
cle - - si - - am. Cre - - - - - do,
cle - - si - - am. Cre - - - - - do,
cle - - si - - am. Cre - - - - - do,
cle - - si - - am. Cre - - - - - do,
ff mo
ff
298
cre - - - - - do. Con - fi - - te - or
cre - - - - - do. Con - fi - - te - or
cre - - - - - do. Con - fi - - te - or
cre - - - - - do. Con - fi - - te - or, con - fi - te - or
ff

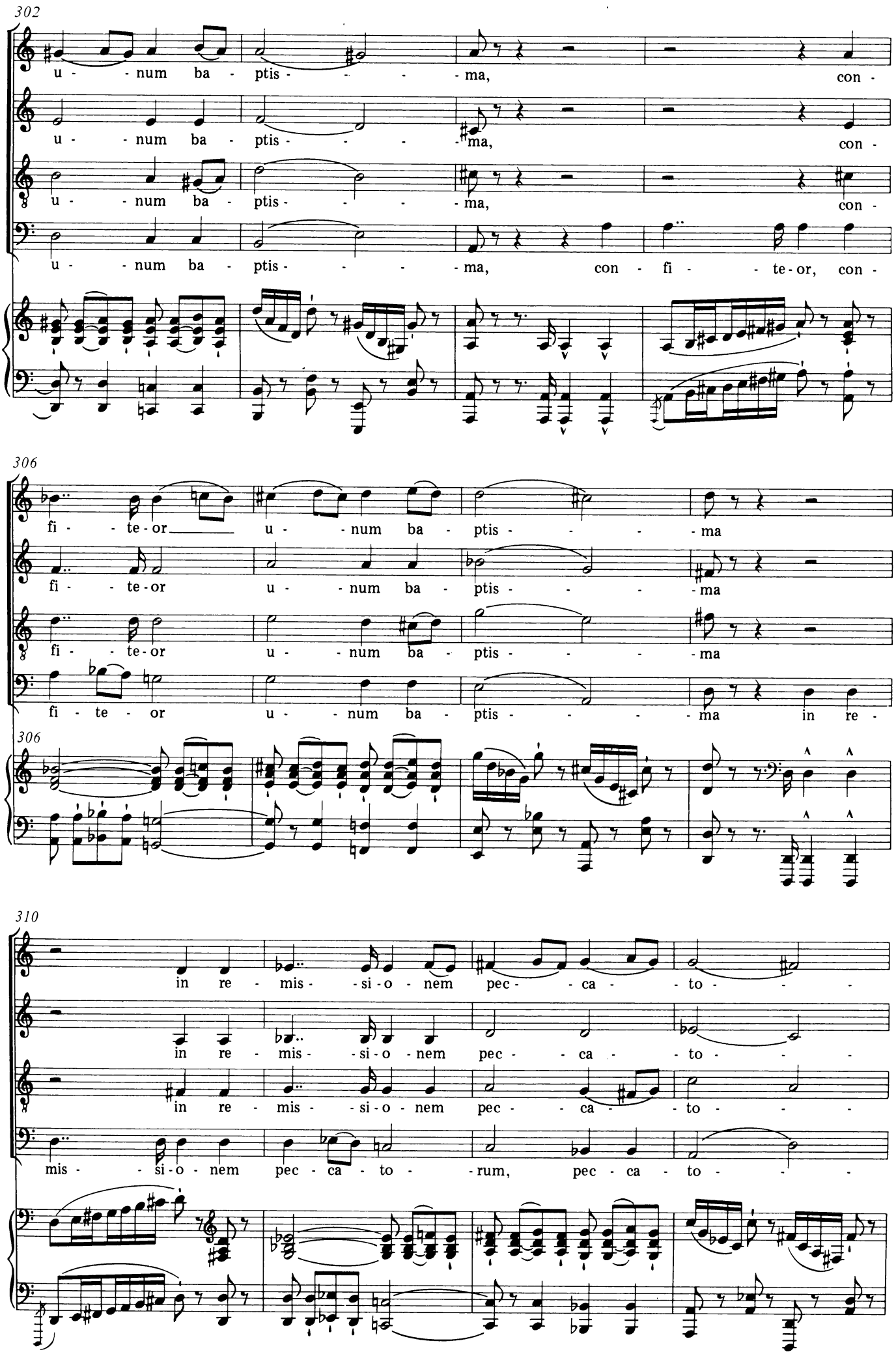
302
u - num ba - ptis - ma, con -
u - num ba - ptis - ma, con -
u - num ba - ptis - ma, con -
u - num ba - ptis - ma, con - fi - te - or, con -
306
fi - te - or u - num ba - ptis - ma
fi - te - or u - num ba - ptis - ma
fi - te - or u - num ba - ptis - ma
fi - te - or u - num ba - ptis - ma in re -
306
310
in re - mis - si - o - nem pec - ca - to -
in re - mis - si - o - nem pec - ca - to -
in re - mis - si - o - nem pec - ca - to -
mis - si - o - nem pec - ca - to - rum, pec - ca - to -

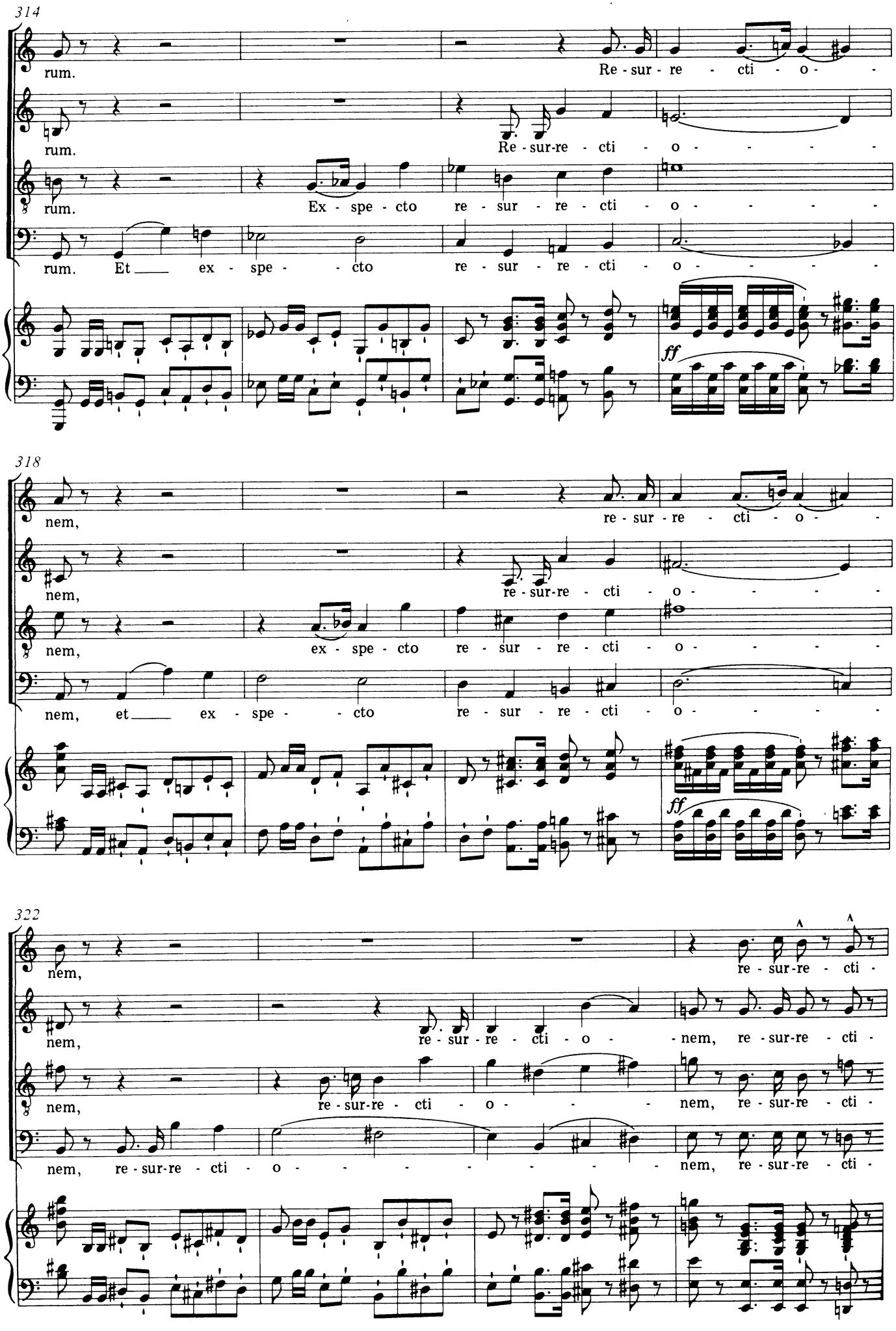
314
rum.
Re - sur - re - cti - o -
rum.
Re - sur-re - cti - o -
rum.
Ex - spe - cto re - sur - re - cti - o -
rum. Et ex - spe - cto re - sur - re - cti - o -
ff
318
nem,
re - sur - re - cti - o -
nem,
re - sur-re - cti - o -
nem,
ex - spe - cto re - sur - re - cti - o -
nem, et ex - spe - cto re - sur - re - cti - o -
ff
322
nem,
re - sur - re - cti -
nem,
re - sur - re - cti - o - nem, re - sur-re - cti -
nem,
re - sur-re - cti - o - nem, re - sur-re - cti -
nem, re - sur-re - cti - o - nem, re - sur-re - cti -

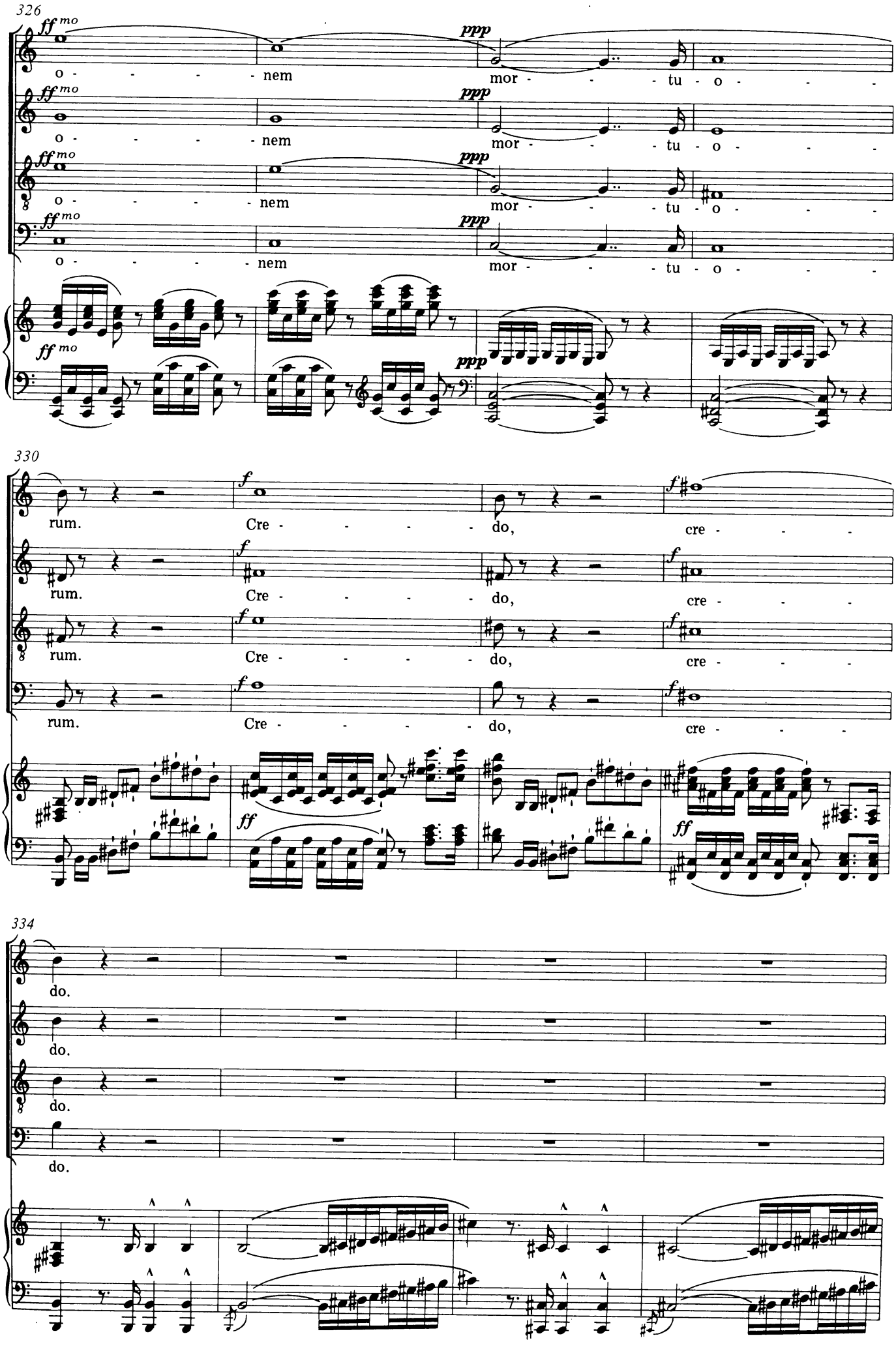
326
ff mo
o - - - - - nem
ppp
mor - - - - tu - o - - - -
330
rum.
f
Cre - - - - - - do,
cre - - - -
ff
334
do.

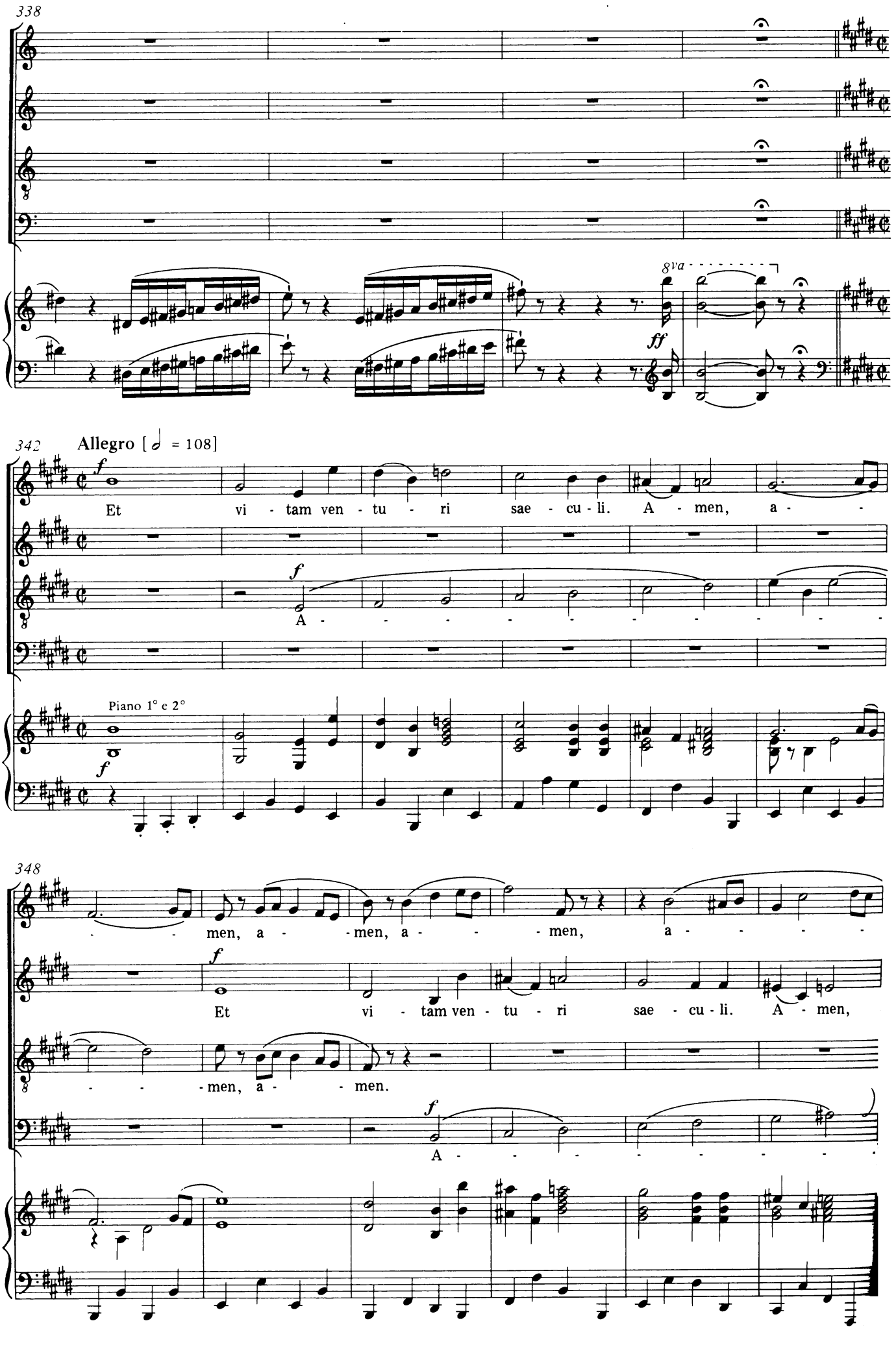
338
8va
ff
342
Allegro [𝅗𝅥 = 108]
f
Et vi - tam ven - tu - ri sae - cu - li. A - men, a -
f
A - - - - - - - - - - -
Piano 1° e 2°
f
348
- - men, a - - men, a - - men, a - - - -
f
Et vi - tam ven - tu - ri sae - cu - li. A - men,
- - - men, a - - men.
f
A - - - - - - - - - -

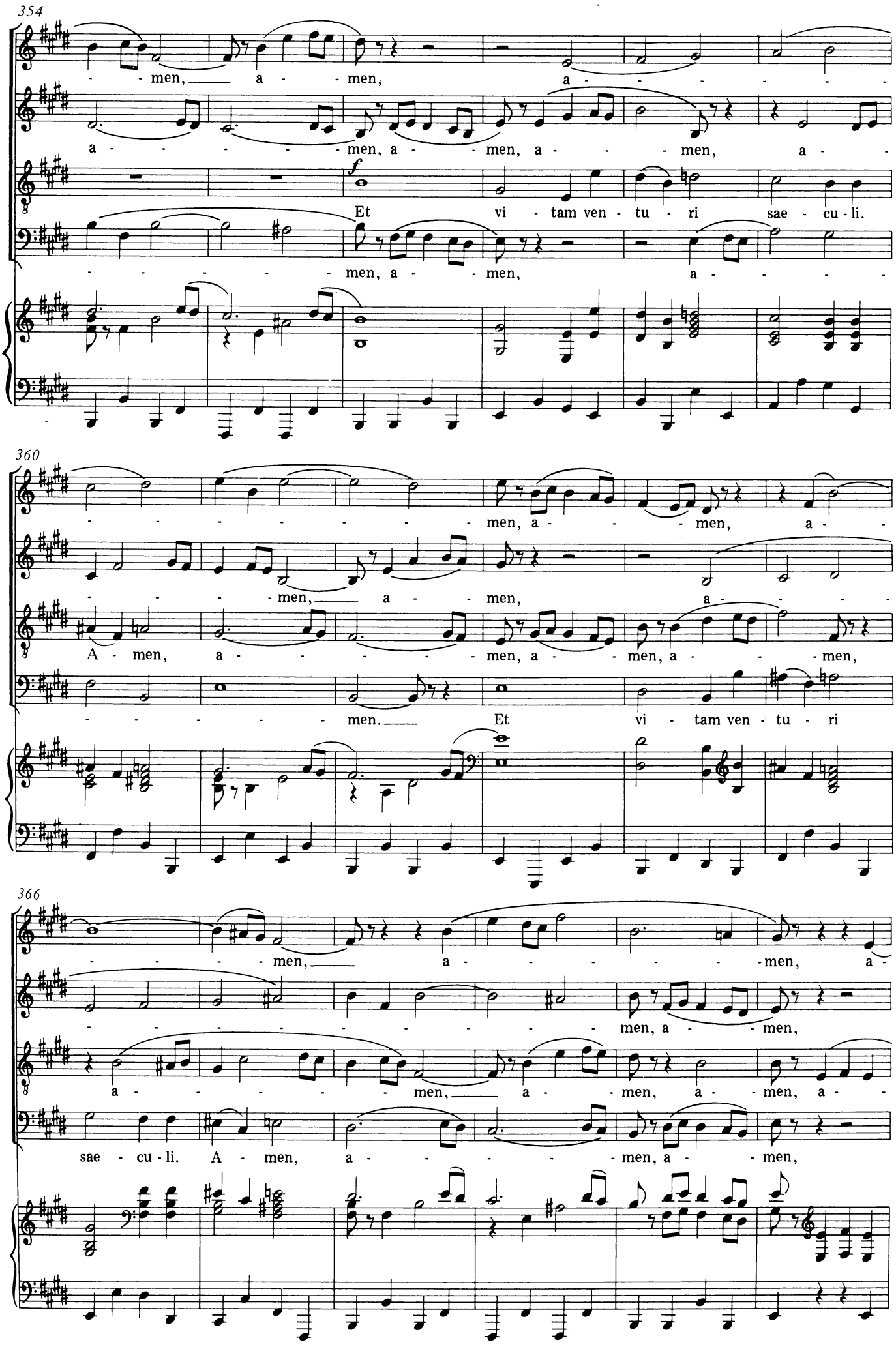
354
- men, a - men, a - - - - - - -
a - - - - - - men, a - - men, a - - - men, a - -
f
Et vi - tam ven - tu - ri sae - cu - li.
- - - - - - men, a - - men, a - - - - -
360
- - - - - - - - - men, a - - - men, a - -
- - - - men, a - - men, a - - - - -
A - men, a - - - - - - men, a - - men, a - - - men,
- - - - - - - men. Et vi - tam ven - tu - ri
366
- - - - men, a - - - - - - - men, a -
- - - - - - - - - - - - men, a - - men,
a - - - - - - men, a - - men, a - - men, a - -
sae - cu - li. A - men, a - - - - - - men, a - - men,

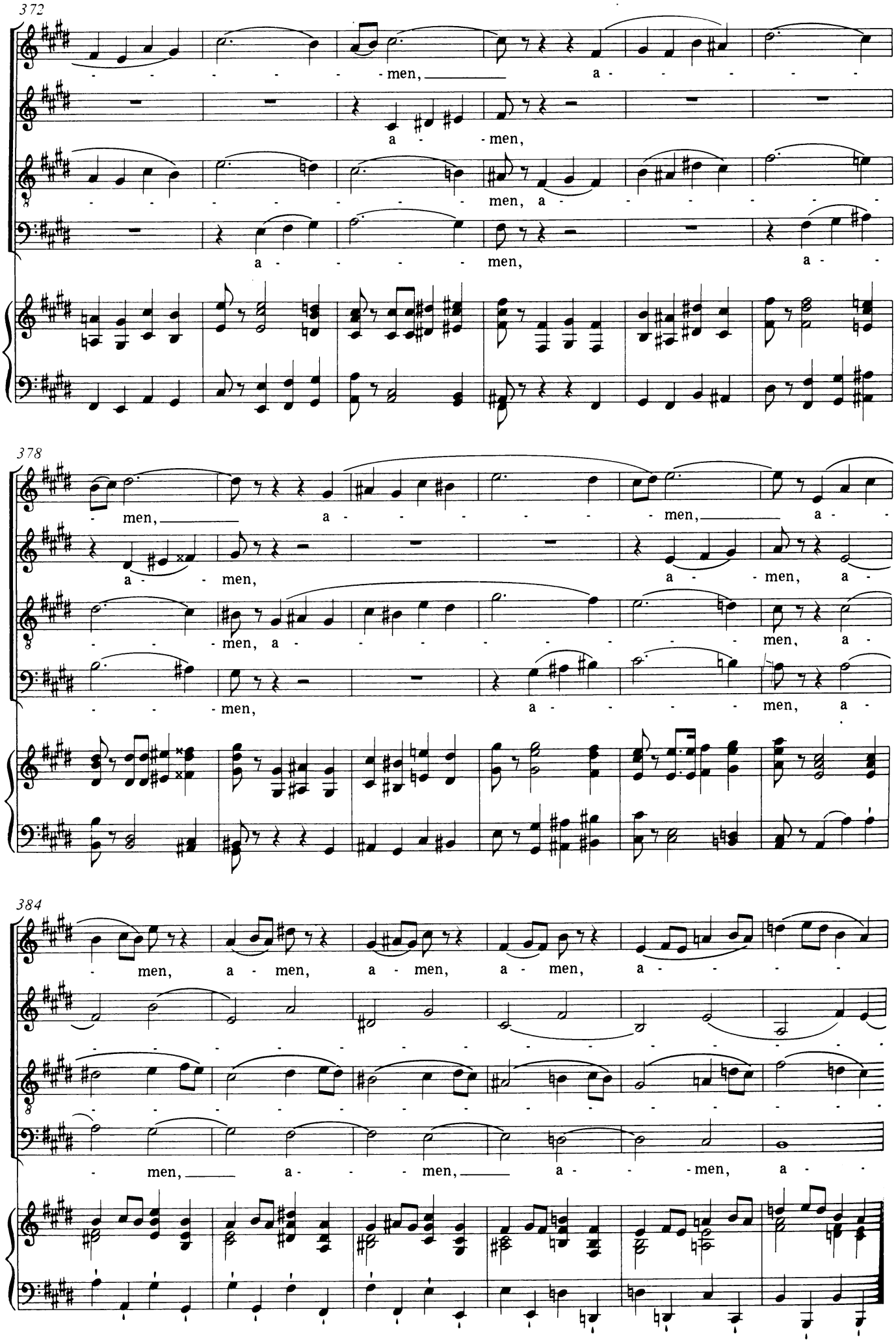
372
men, a
a men,
men, a
a men, a
378
men, a men, a
a men, a men, a
men, a men, a
men, a men, a
384
men, a men, a men, a men, a
men, a men, a men, a

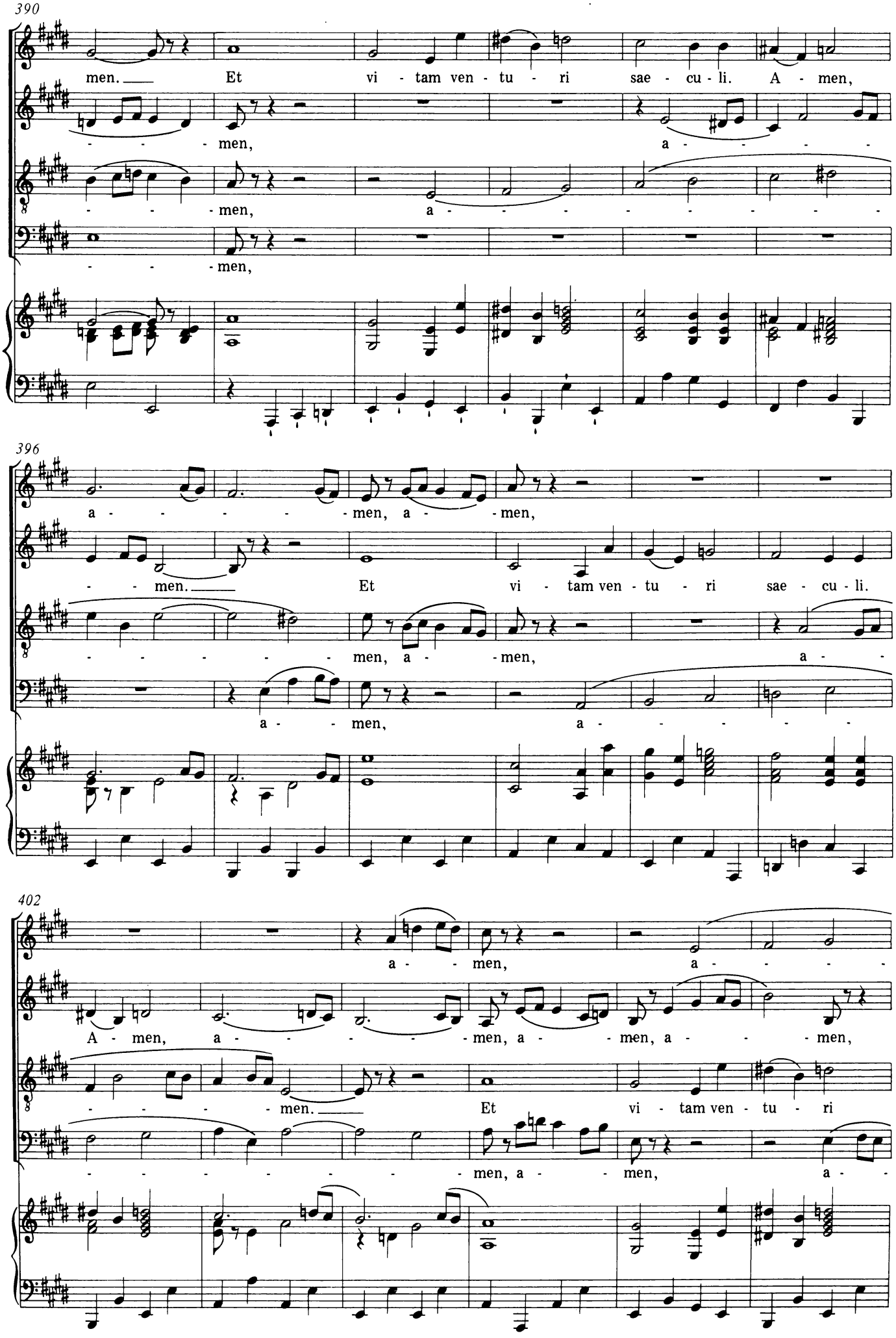
390
men. Et vi - tam ven - tu - ri sae - cu - li. A - men,
- - - men, a - - - -
- - - men, a - - - - - - - -
- - - men,
396
a - - - - - men, a - men,
- - men. Et vi - tam ven - tu - ri sae - cu - li.
- - - - - men, a - men, a -
a - men, a - - - - -
402
a - men, a - - - -
A - men, a - - - - men, a - men, a - men,
- - - men. Et vi - tam ven - tu - ri
- - - - - men, a - men, a -

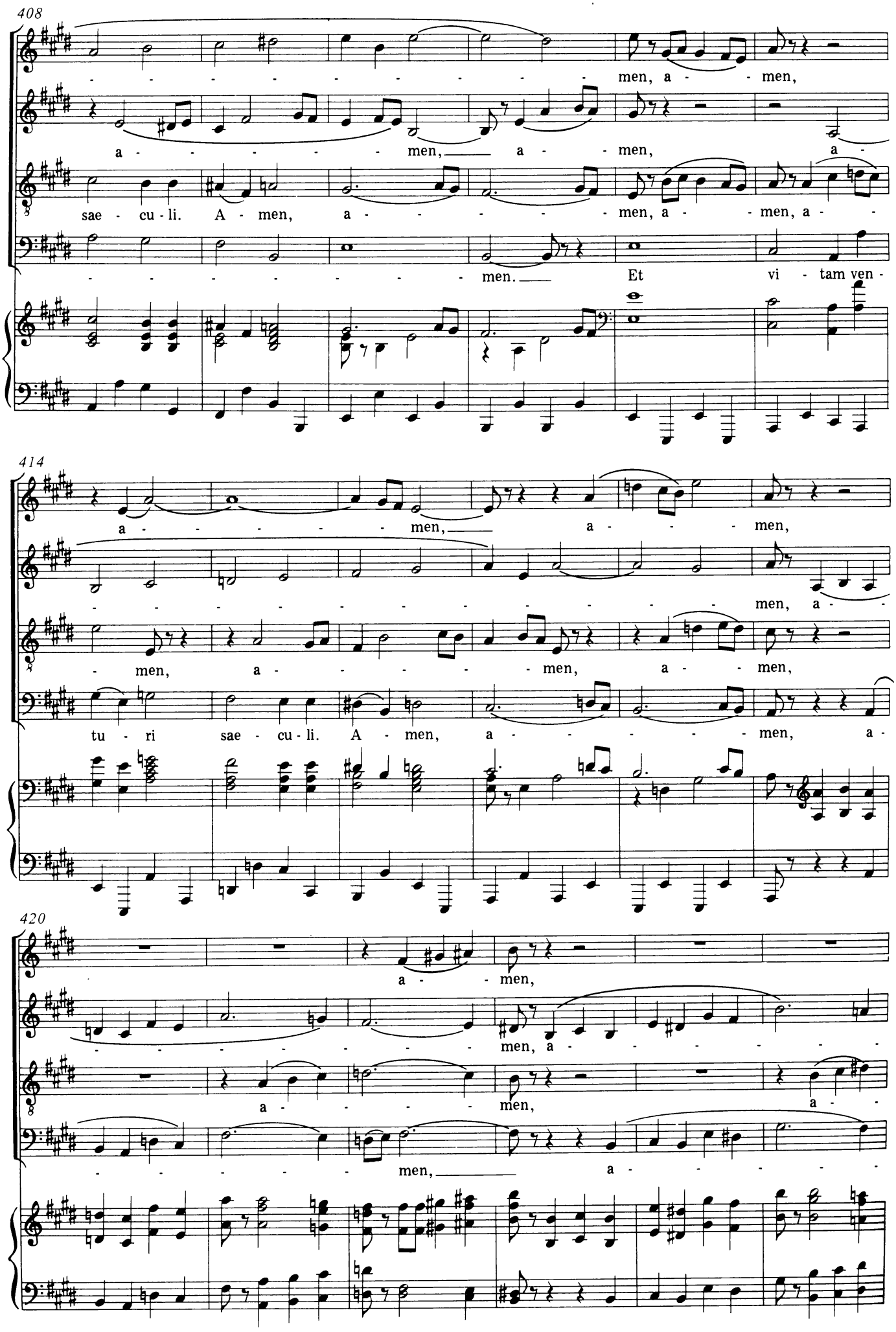
408
men, a - men,
a - men, a - men, a -
sae - cu - li. A - men, a - men, a - men, a -
men. Et vi - tam ven -
414
a - men, a - men,
men, a -
men, a - men, a - men,
tu - ri sae - cu - li. A - men, a - men, a -
420
a - men,
men, a -
a - men, a -
men, a -

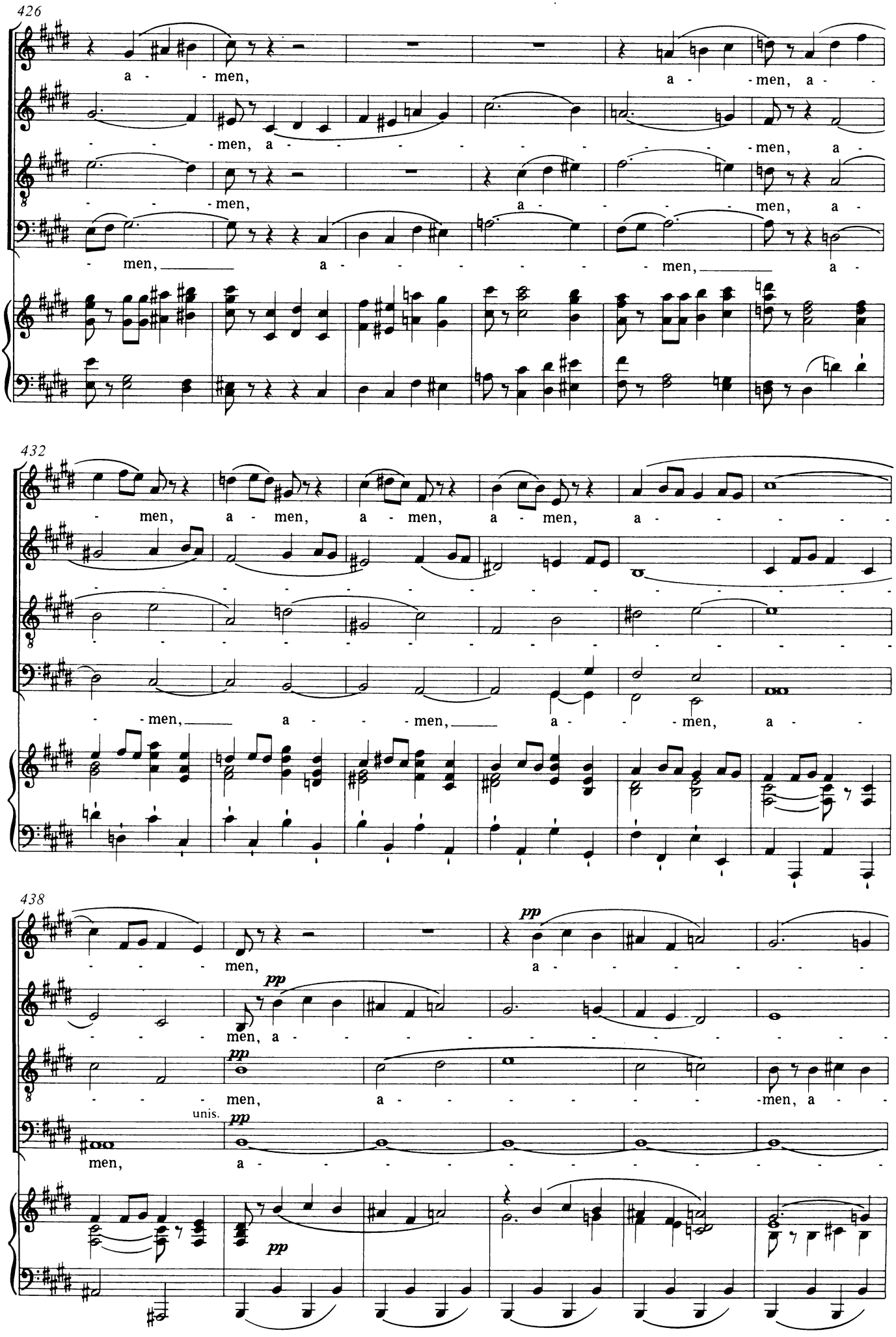
426
a - men, a - men, a -
- men, a - men, a -
- men, a - men, a -
- men, a - men, a -
432
- men, a - men, a - men, a - men, a -
- men, a - men, a - men, a -
438
- men, a - pp
- men, a - pp
- men, a - pp
- men, a - men, a -
unis. pp
men, a -
pp

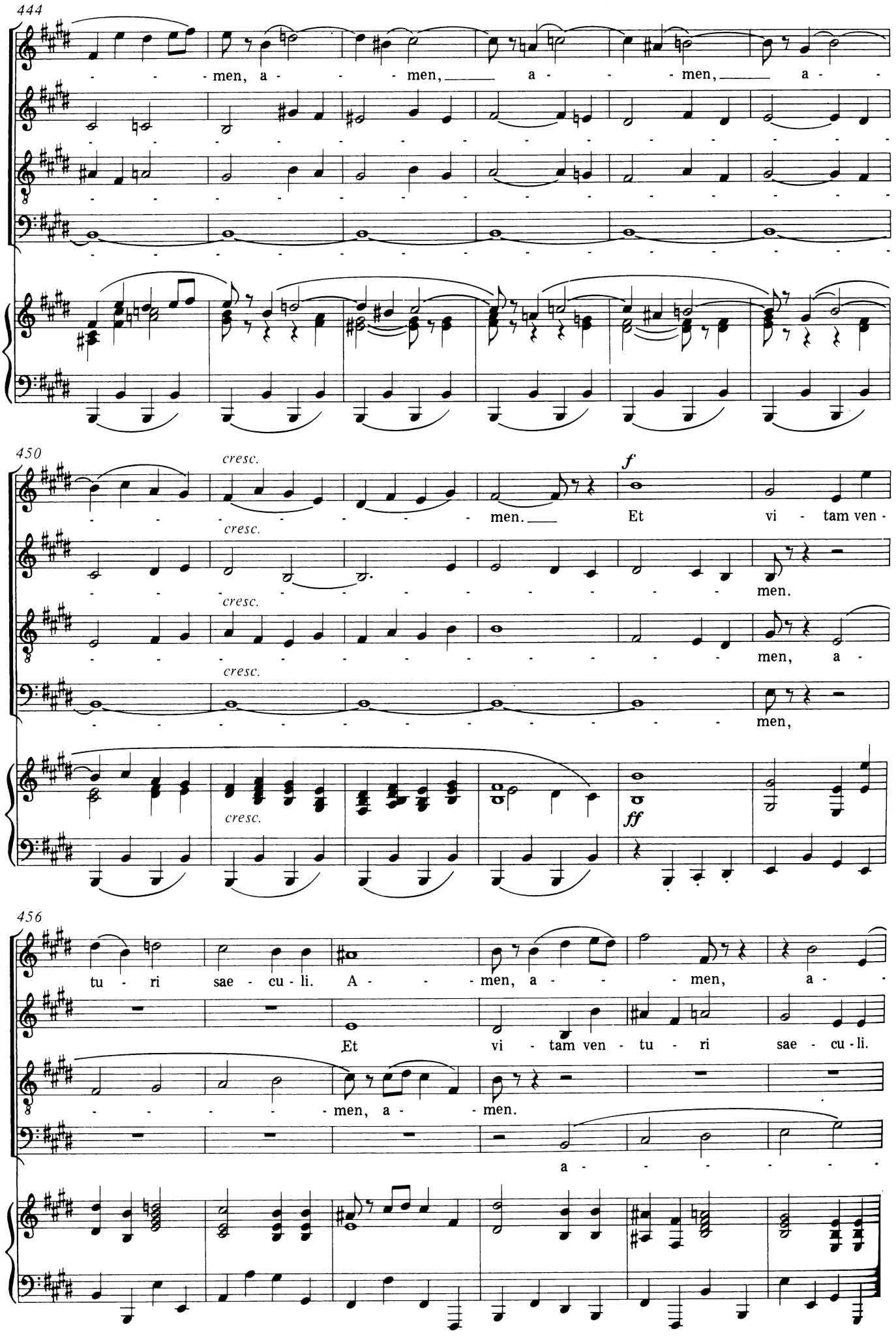
444
men, a - men, a - men, a -
450
cresc.
men.
f
Et vi - tam ven -
men.
men, a -
men,
ff
456
tu - ri sae - cu - li. A - men, a - men, a -
Et vi - tam ven - tu - ri sae - cu - li.
men, a - men.
a -

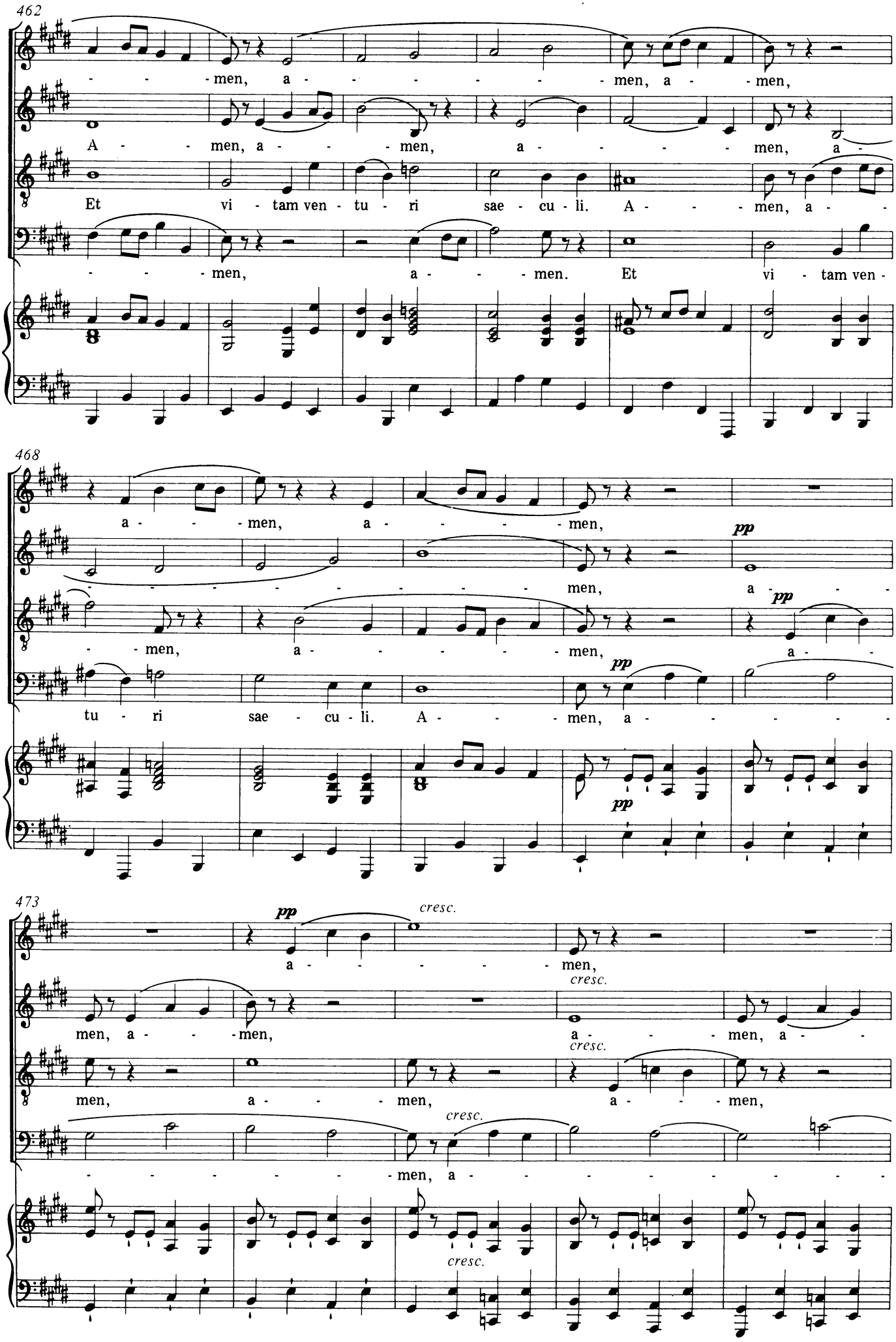
462
men, a - men, a - men,
A - men, a - men, a - men, a -
Et vi - tam ven - tu - ri sae - cu - li. A - men, a -
men, a - men. Et vi - tam ven -
468
a - men, a - men,
pp
men, a -
pp
men, a - men, a -
pp
tu - ri sae - cu - li. A - men, a -
pp
473
pp
cresc.
a - men,
cresc.
men, a - men, a - men, a -
cresc.
men, a - men, a - men,
cresc.
men, a -
cresc.

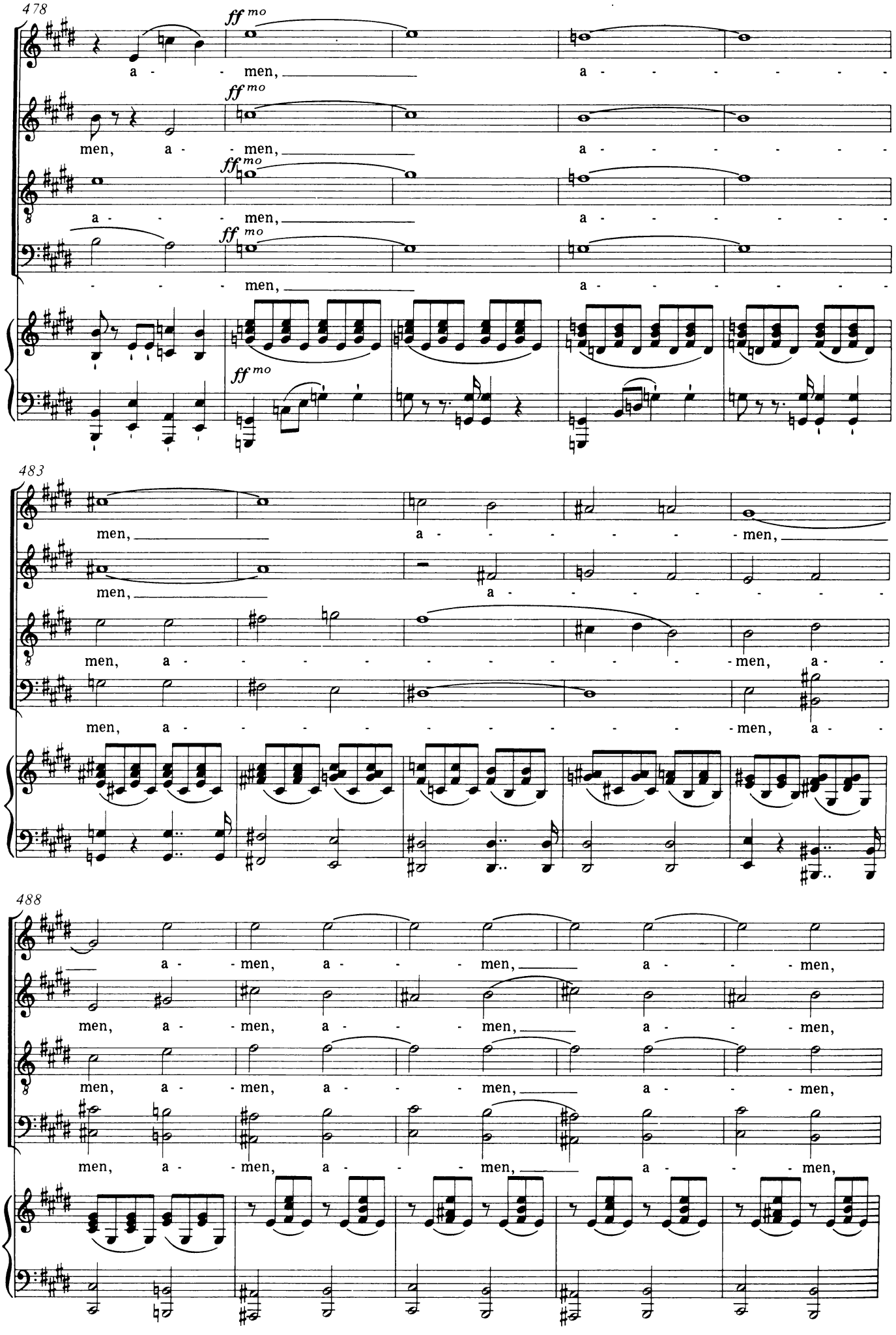
478
ff mo
a - men,
men, a - men,
a - men,
men,
a - men,
men, a - men,
a - men,
men,
a - men,
men, a - men,
a - men,
men,

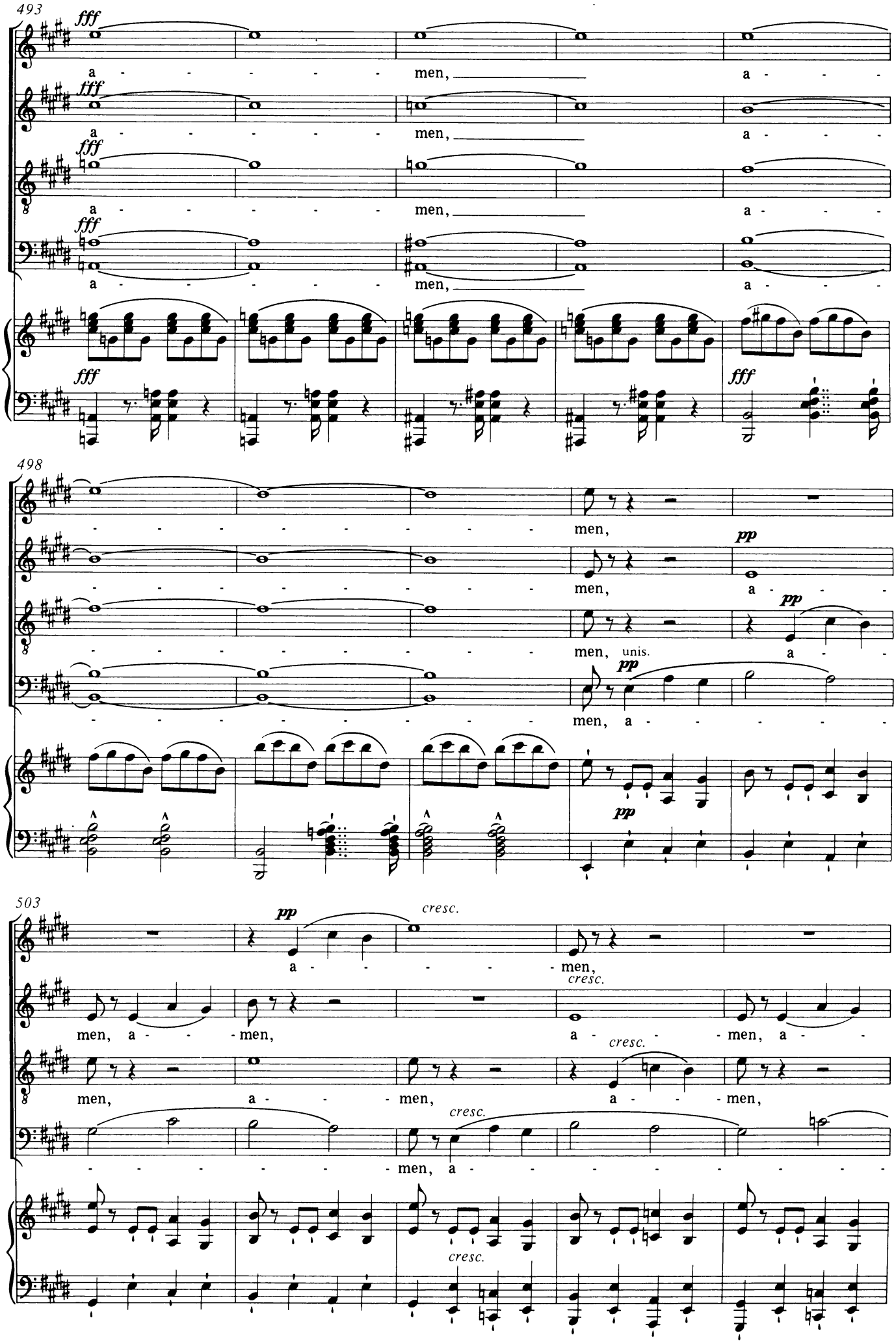
493
fff
a - - - - - - men, a - - -
a - - - - - - men, a - - -
a - - - - - - men, a - - -
a - - - - - - men, a - - -
498
men,
men, a - - -
men, unis. a - -
men, a - - - - - -
pp
503
a - - - - - men,
men, a - - men, a - - men, a - -
men, a - - men, a - - men,
men, a - - - - - - - - - -
cresc.

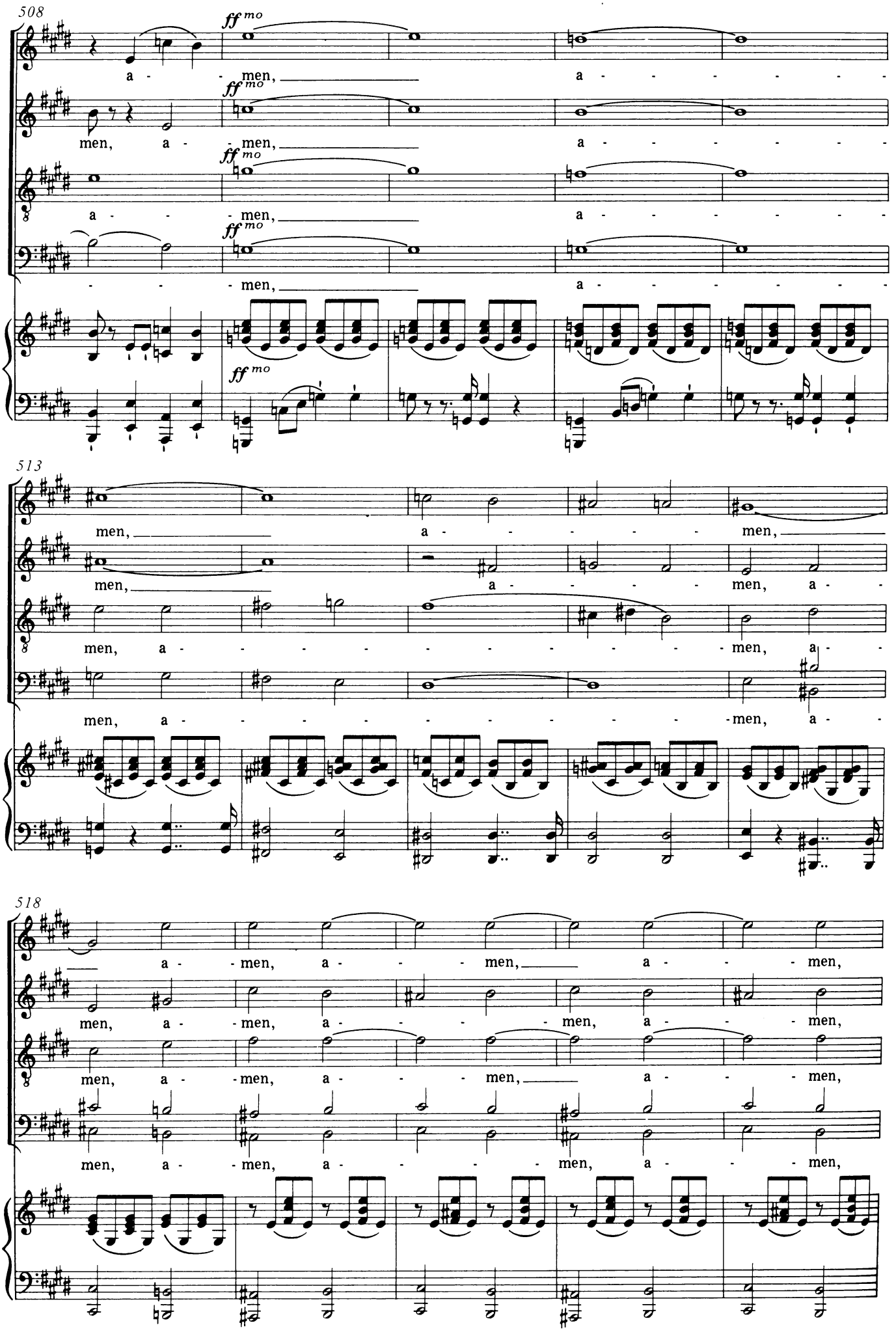
508
ff mo
a - men,
men, a - men,
a - men,
513
men, a - men,
518
a - men, a - men,
men, a - men, a - men,

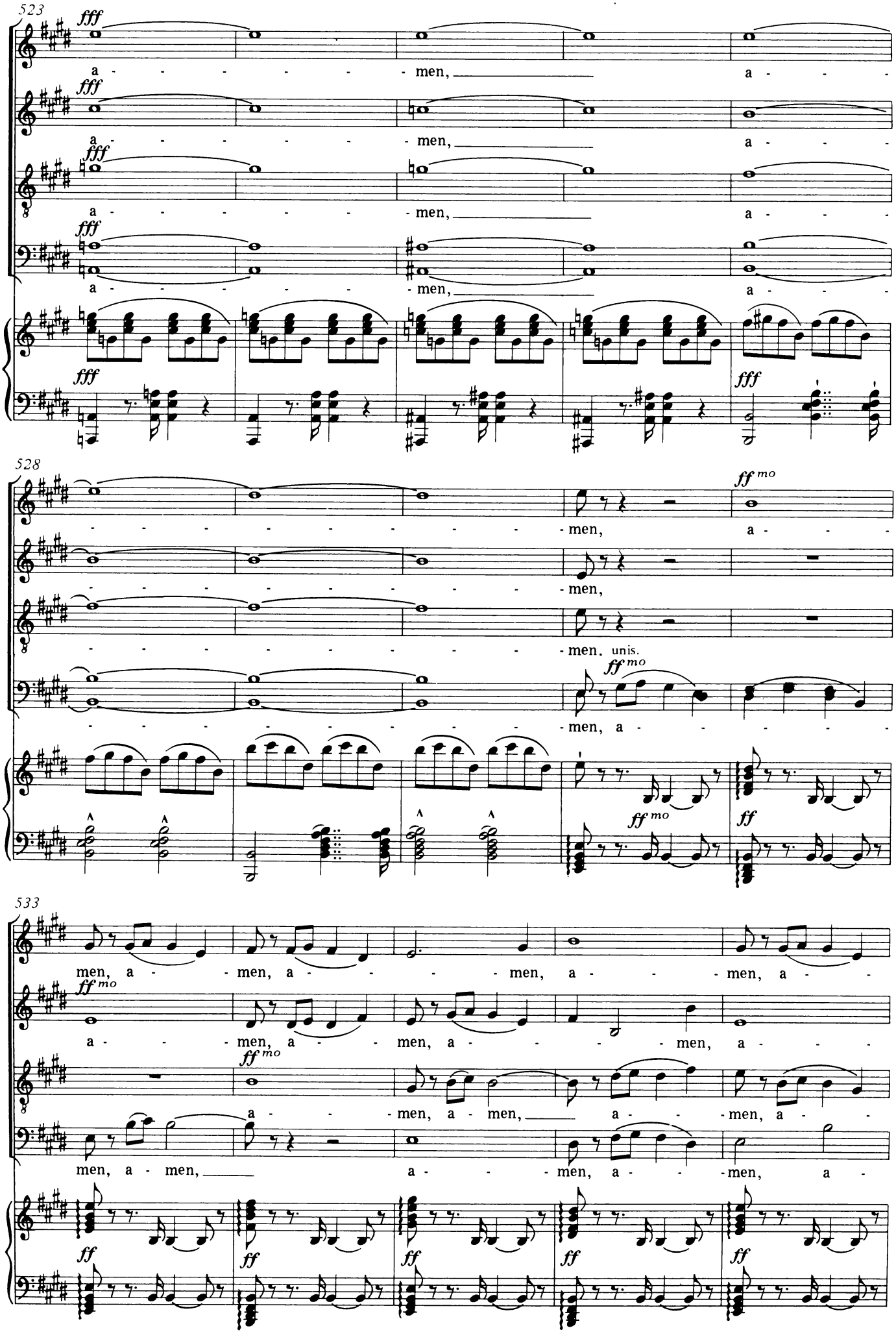
523
fff
a - - - - - - - men, a - - -
a - - - - - - - men, a - - -
a - - - - - - - men, a - - -
a - - - - - - - men, a - - -
528
ff mo
- - - - - - - - - - men, a - - -
- - - - - - - - - - men,
- - - - - - - - - - men. unis.
- - - - - - - - - - men, a - - - - - -
ff
533
men, a - - men, a - - - - men, a - - - men, a - -
a - - - men, a - - men, a - - - - men, a - - -
a - - - men, a - men, a - - - men, a - -
men, a - men, a - - - men, a - - - men, a -
ff

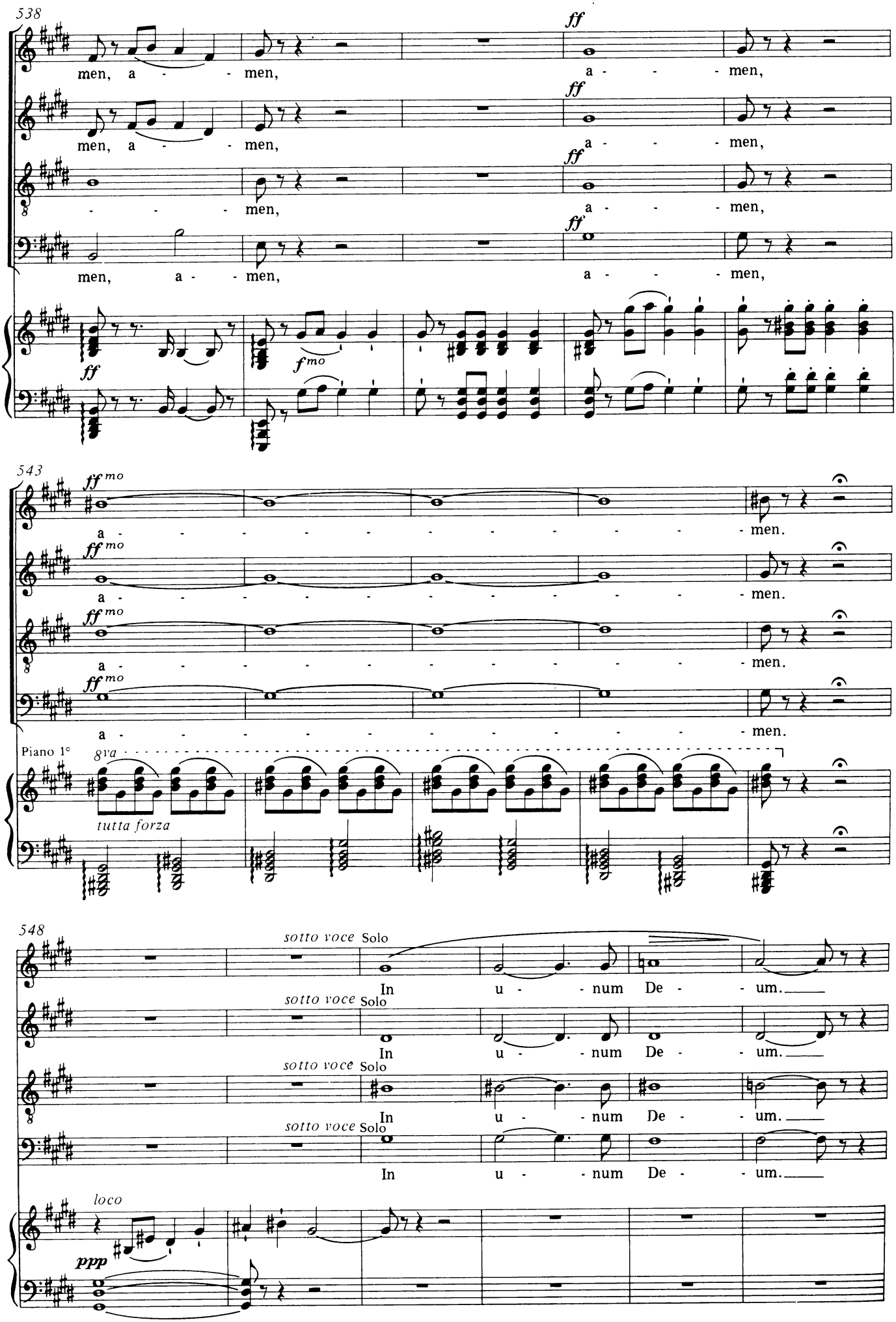
538
men, a - - men, a - - - men,
men, a - - men, a - - - men,
- - - men, a - - - men,
men, a - - men, a - - - men,
ff
fmo
543
ffmo
a - - - - - - - - - - - - - men.
a - - - - - - - - - - - - - men.
a - - - - - - - - - - - - - men.
a - - - - - - - - - - - - - men.
Piano 1°
8va
tutta forza
548
sotto voce Solo
In u - - num De - - um.
In u - - num De - - um.
In u - - num De - - um.
In u - - num De - - um.
loco
ppp

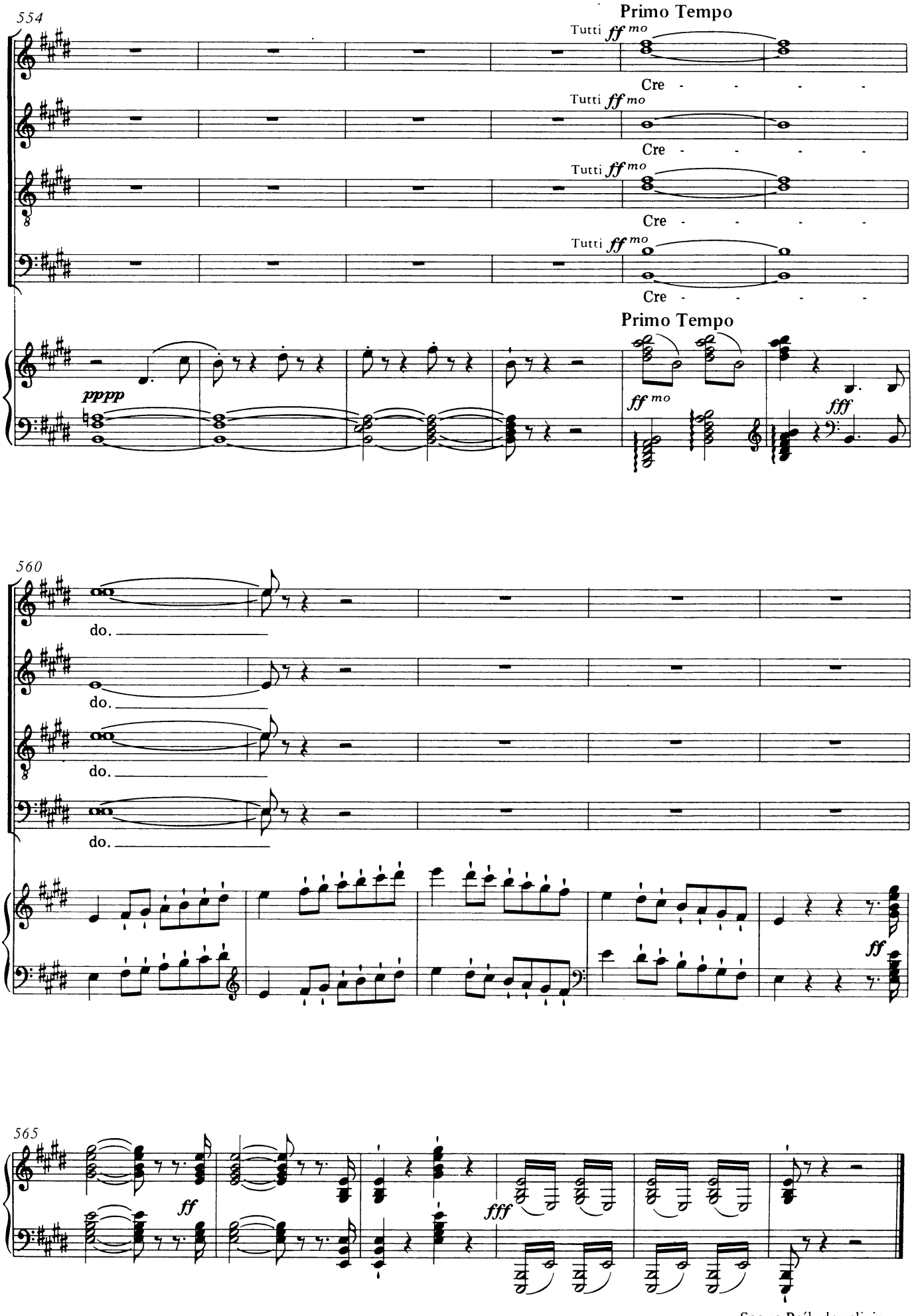

Seque Prélude religieux

4. Offertorium

Prélude religieux

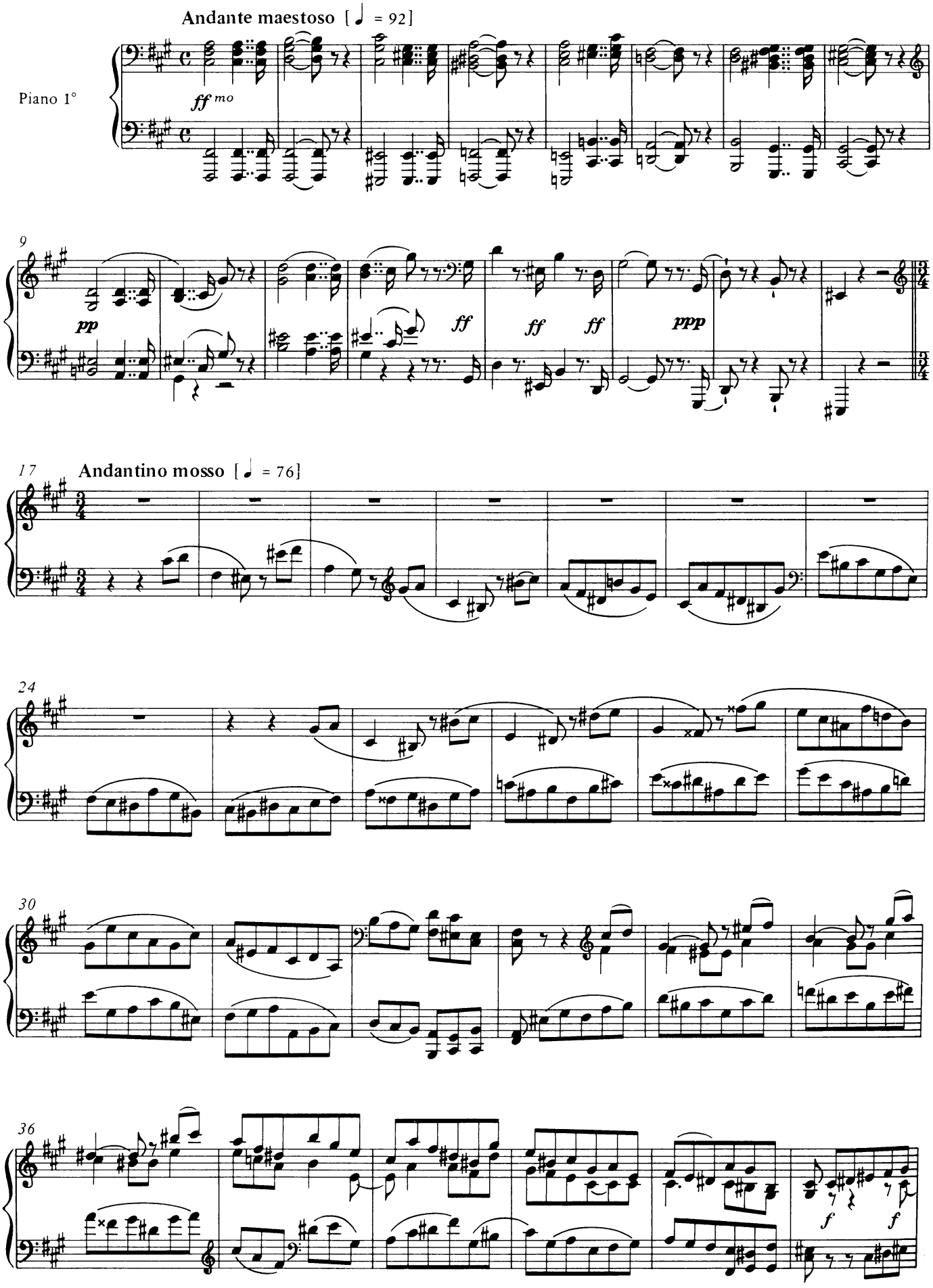

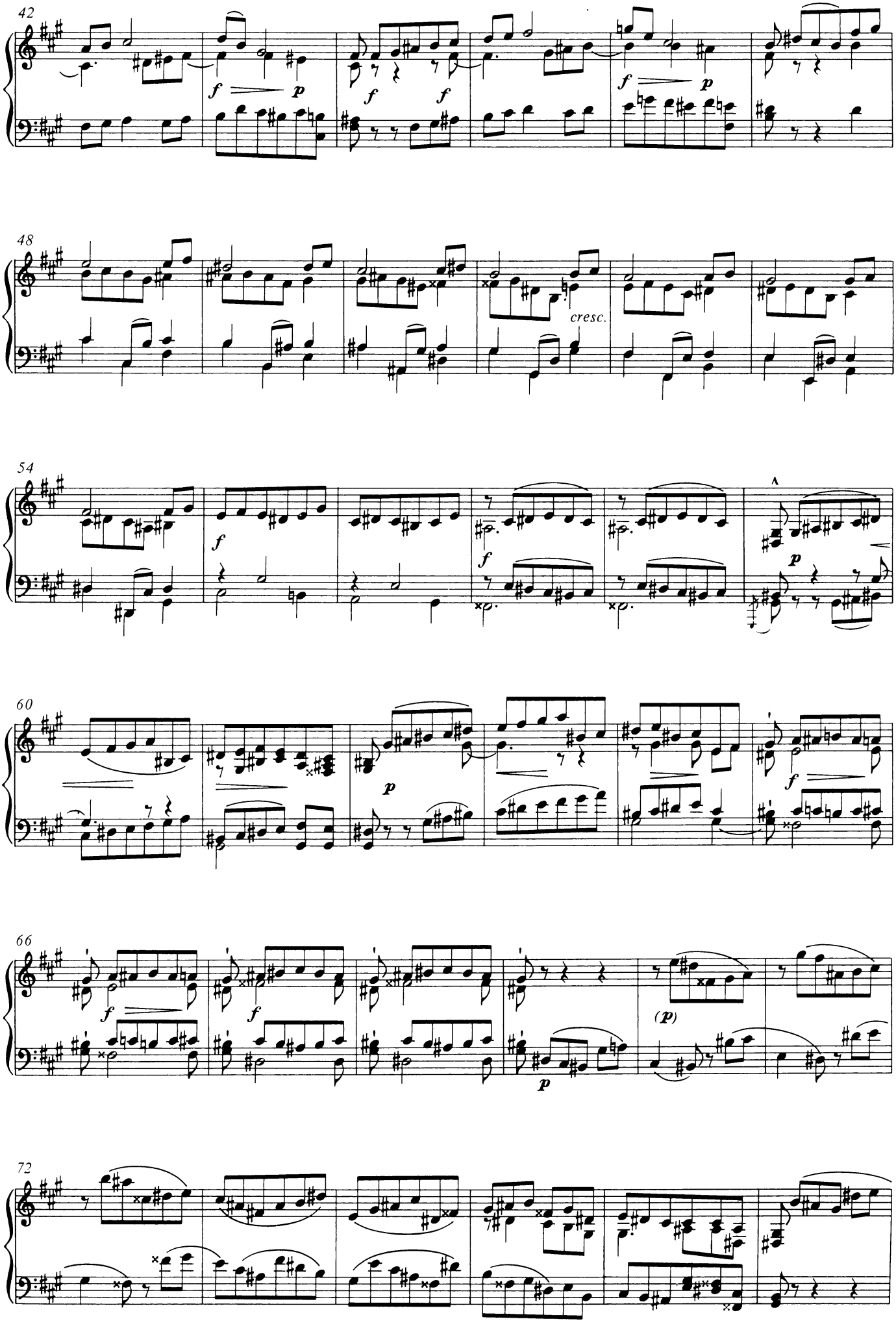
42
48
cresc.
54
60
66
(p)
72

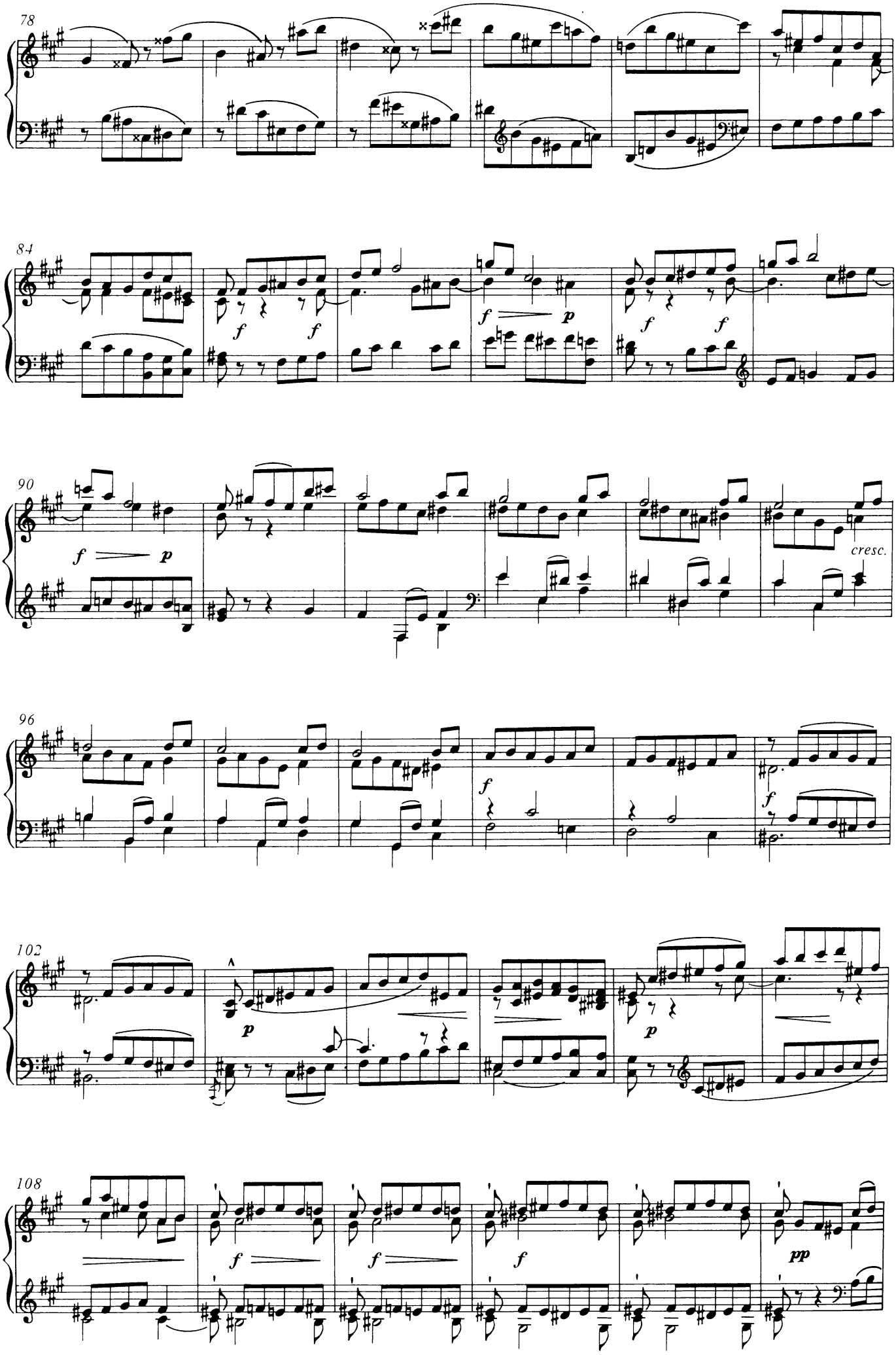
78
84
90
96
102
108
cresc.

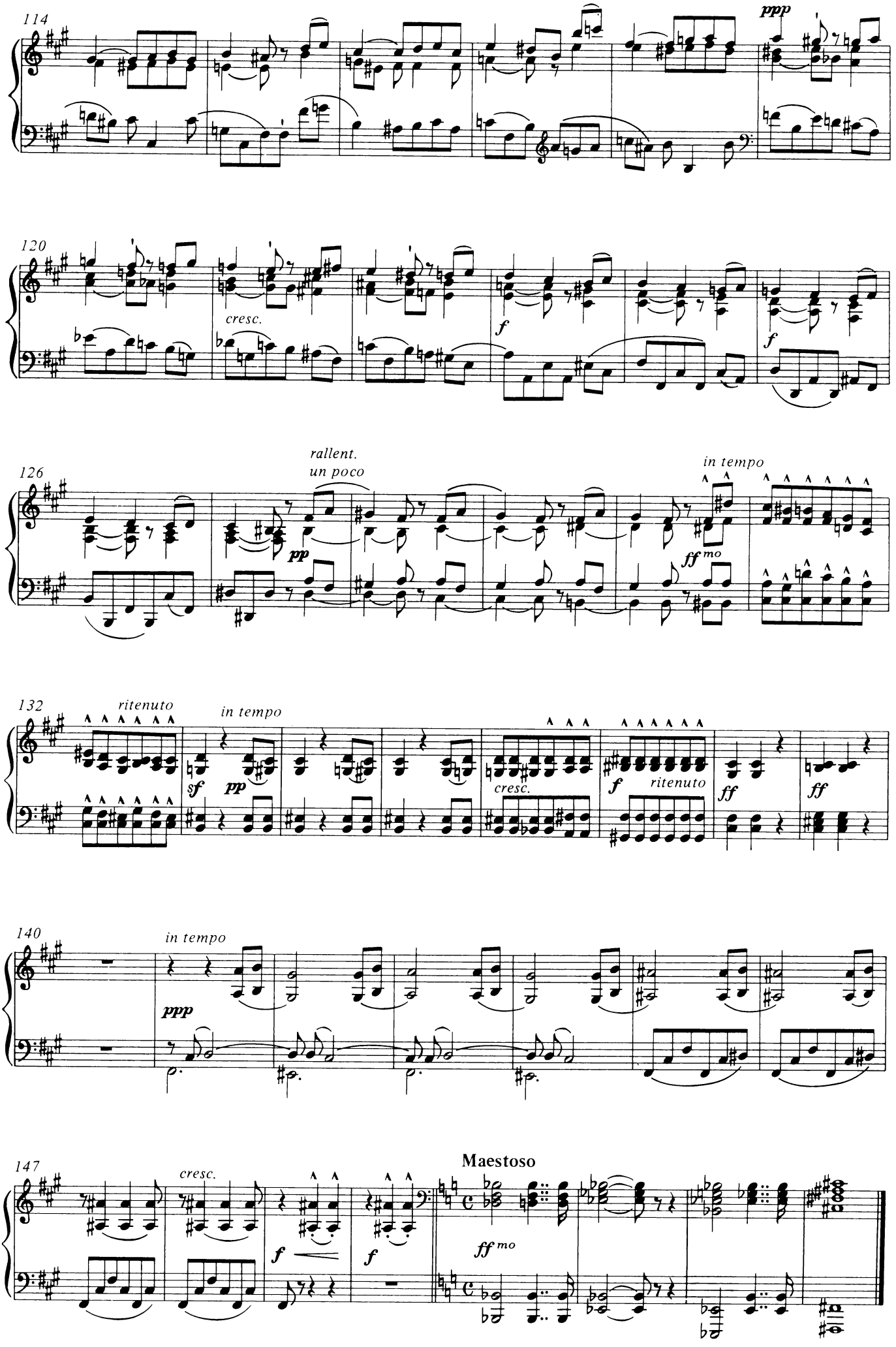
114
ppp
120
cresc.
f
f
126
rallent.
un poco
in tempo
pp
ff mo
132
ritenuto
in tempo
sf
pp
cresc.
f
ritenuto
ff
ff
140
in tempo
ppp
147
cresc.
f
f
Maestoso
ff mo

5. Sanctus

Ritournelle

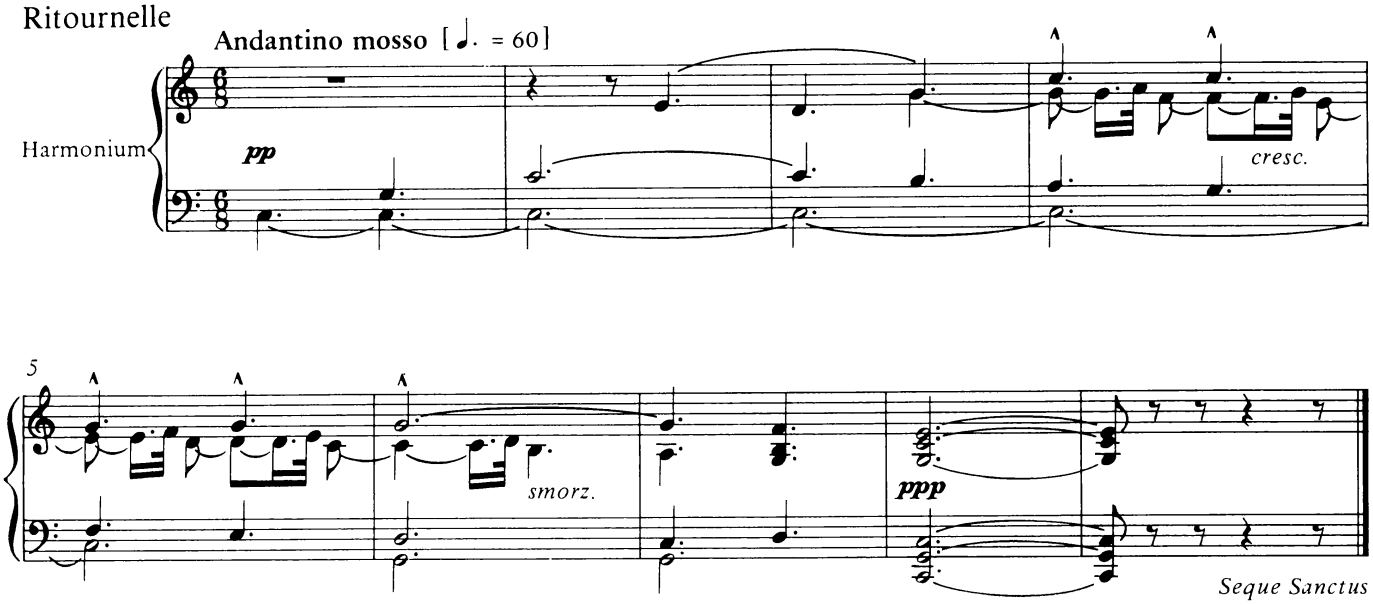

Sanctus

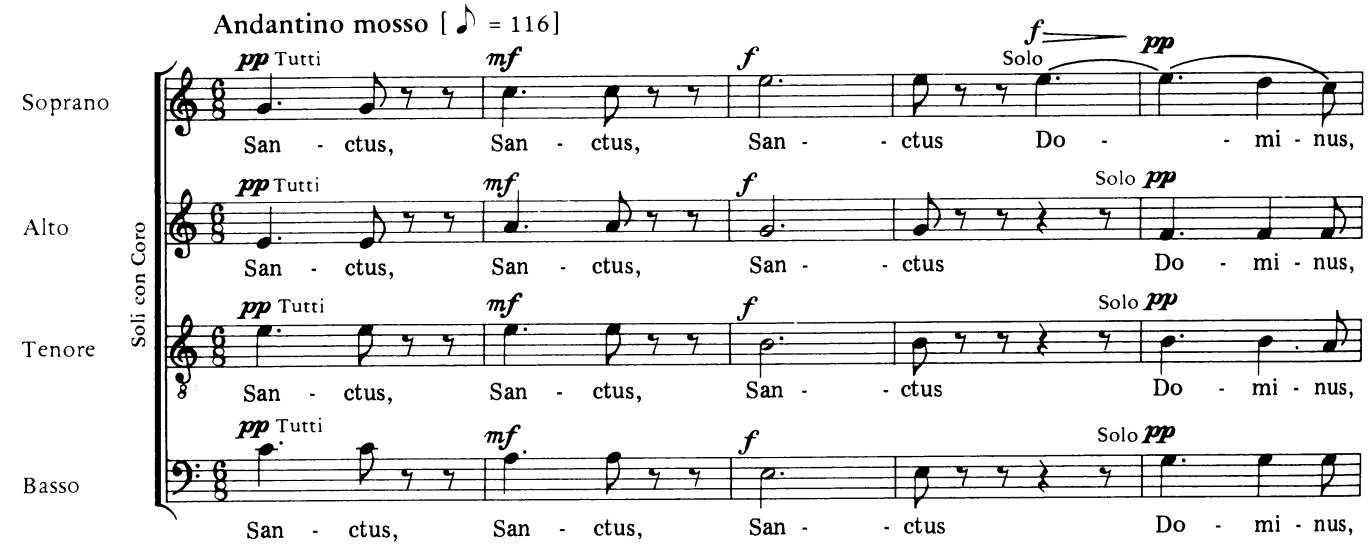

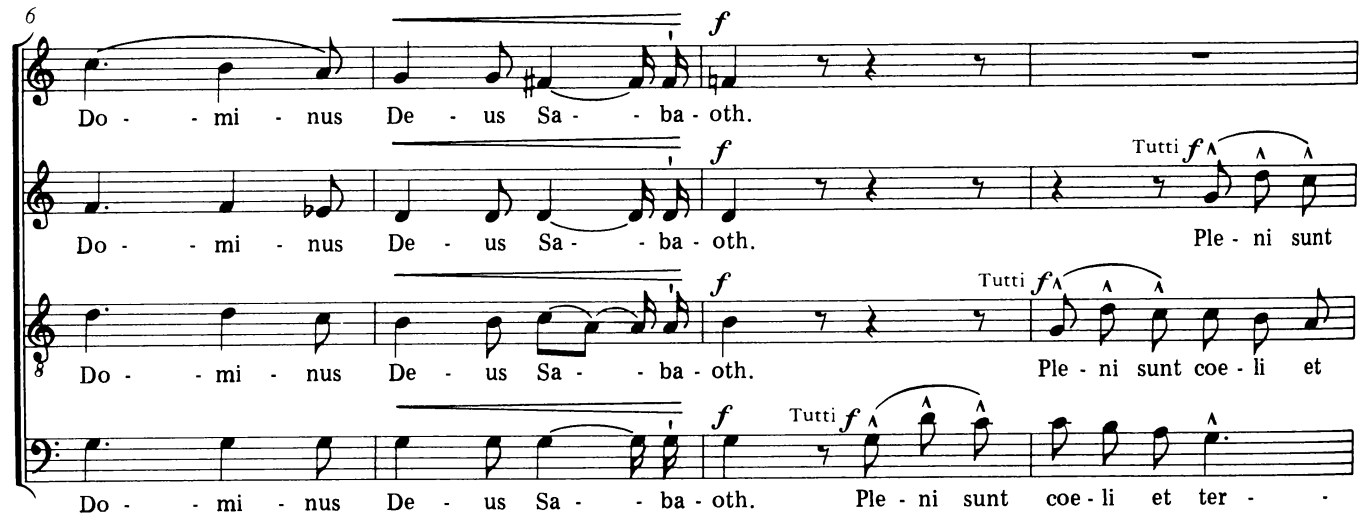

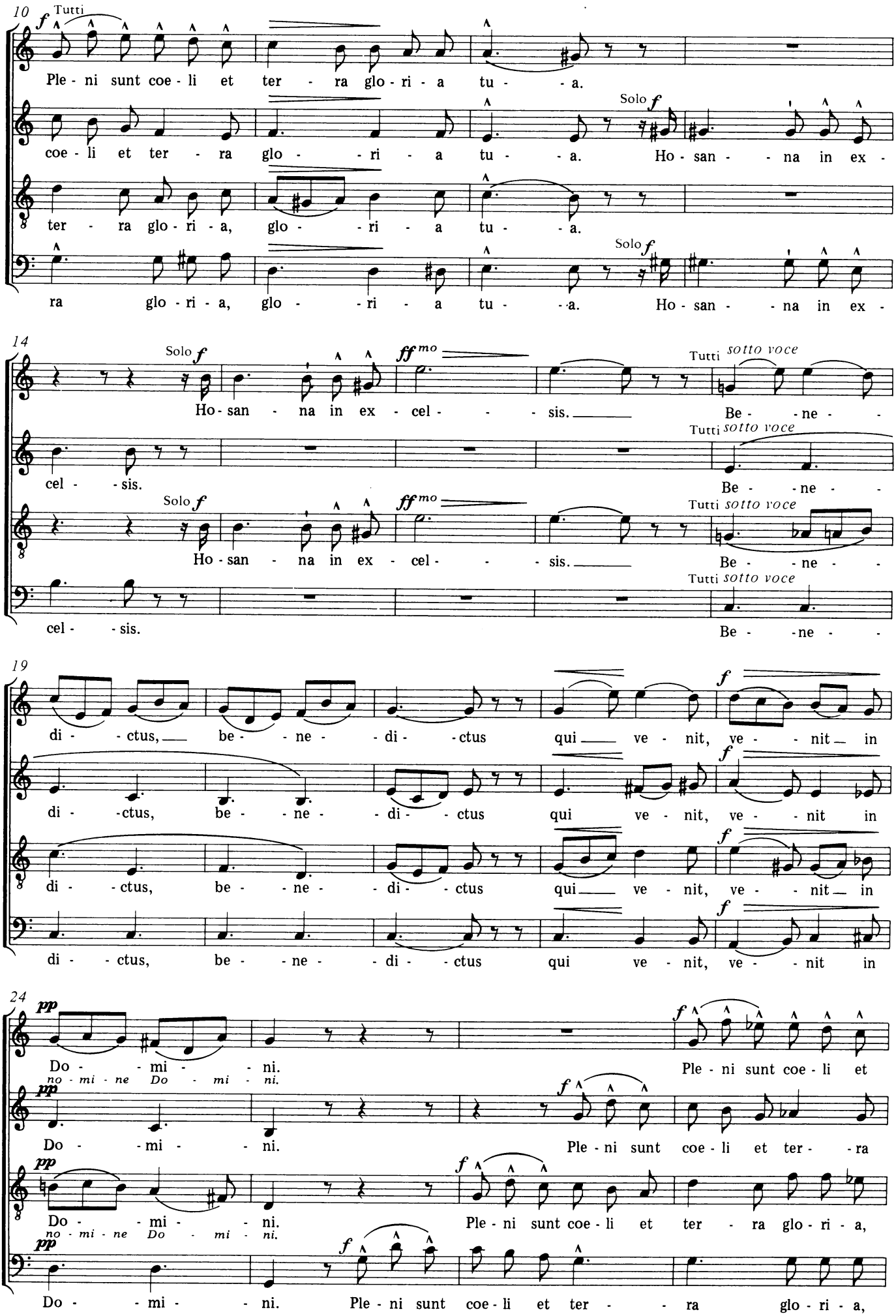
10
Tutti
Ple - ni sunt coe - li et ter - ra glo - ri - a tu - a.
coe - li et ter - ra glo - ri - a tu - a. Ho - san - na in ex -
ter - ra glo - ri - a, glo - ri - a tu - a.
ra glo - ri - a, glo - ri - a tu - a. Ho - san - na in ex -
Solo
14
Ho - san - na in ex - cel - sis.
Be - ne -
cel - sis.
Be - ne -
sotto voce
19
di - ctus, be - ne - di - ctus qui ve - nit, ve - nit in
di - ctus, be - ne - di - ctus qui ve - nit, ve - nit in
24
Do - mi - ni.
no - mi - ne Do - mi - ni.
Ple - ni sunt coe - li et
Ple - ni sunt coe - li et ter - ra
Ple - ni sunt coe - li et ter - ra glo - ri - a,

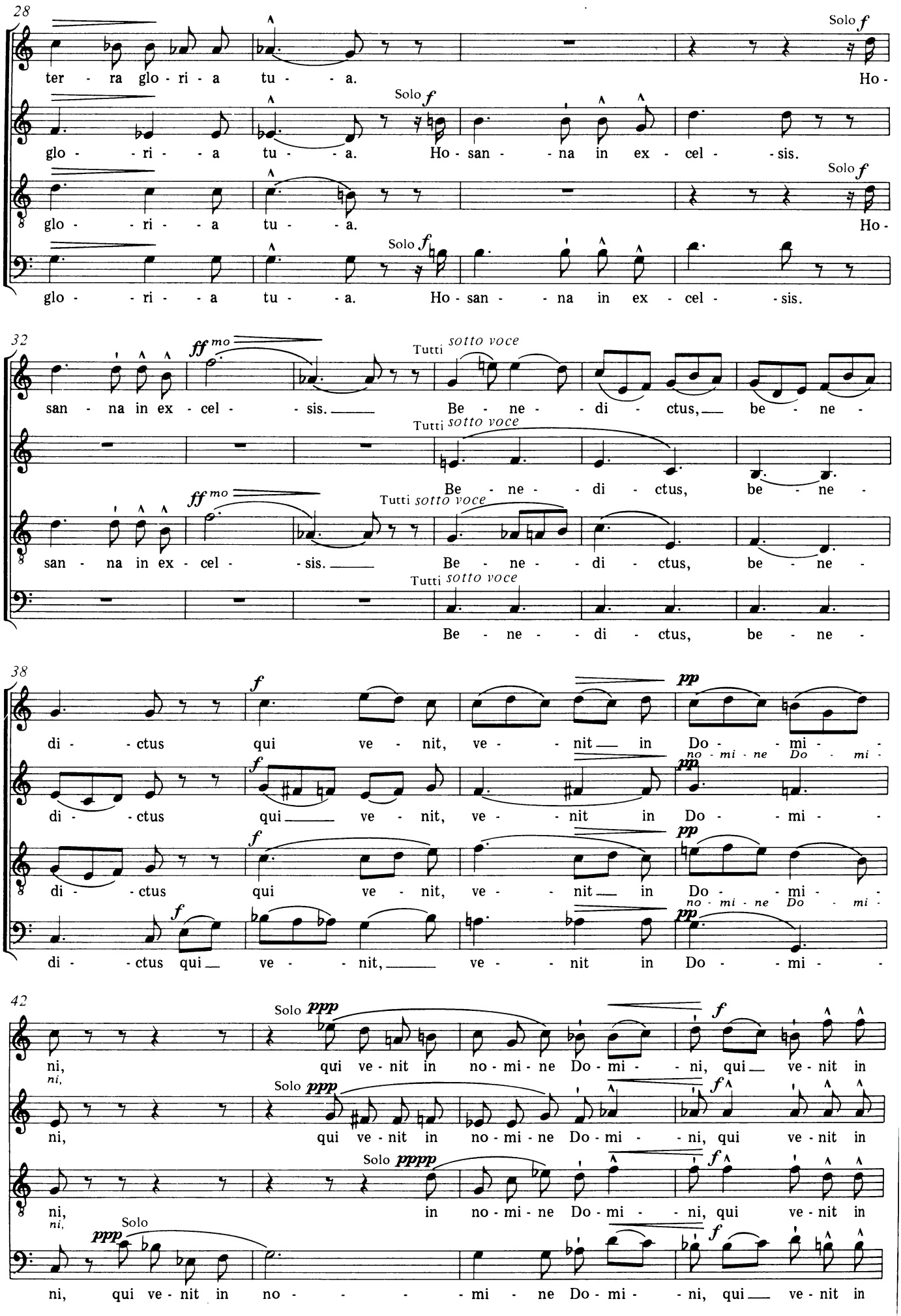
28
Solo f
ter - ra glo - ri - a tu - - a. Ho-
Solo f
glo - - ri - - a tu - - a. Ho - san - - na in ex - cel - - sis.
Solo f
glo - - ri - - a tu - - a. Ho-
Solo f
glo - - ri - - a tu - - a. Ho - san - - na in ex - cel - - sis.
32
ff mo
Tutti sotto voce
san - na in ex - cel - - sis. Be - ne - - di - ctus, be - ne -
Tutti sotto voce
Be - ne - - di - ctus, be - ne -
ff mo
Tutti sotto voce
san - na in ex - cel - - sis. Be - ne - - di - ctus, be - ne -
Tutti sotto voce
Be - ne - - di - ctus, be - ne -
38
f
pp
di - - ctus qui ve - nit, ve - - nit in Do - - mi -
f
pp
no - mi - ne Do - mi -
di - - ctus qui ve - nit, ve - - nit in Do - - mi -
f
pp
di - - ctus qui ve - nit, ve - - nit in Do - - mi -
f
pp
no - mi - ne Do - mi -
di - - ctus qui ve - nit, ve - - nit in Do - - mi -
42
Solo ppp
f
ni, qui ve - nit in no - mi - ne Do - mi - - ni, qui ve - nit in
Solo ppp
f
ni, qui ve - nit in no - mi - ne Do - mi - - ni, qui ve - nit in
Solo pppp
f
ni, in no - mi - ne Do - mi - - ni, qui ve - nit in
Solo ppp
f
ni, qui ve - nit in no - - - - mi - ne Do - mi - - ni, qui ve - nit in

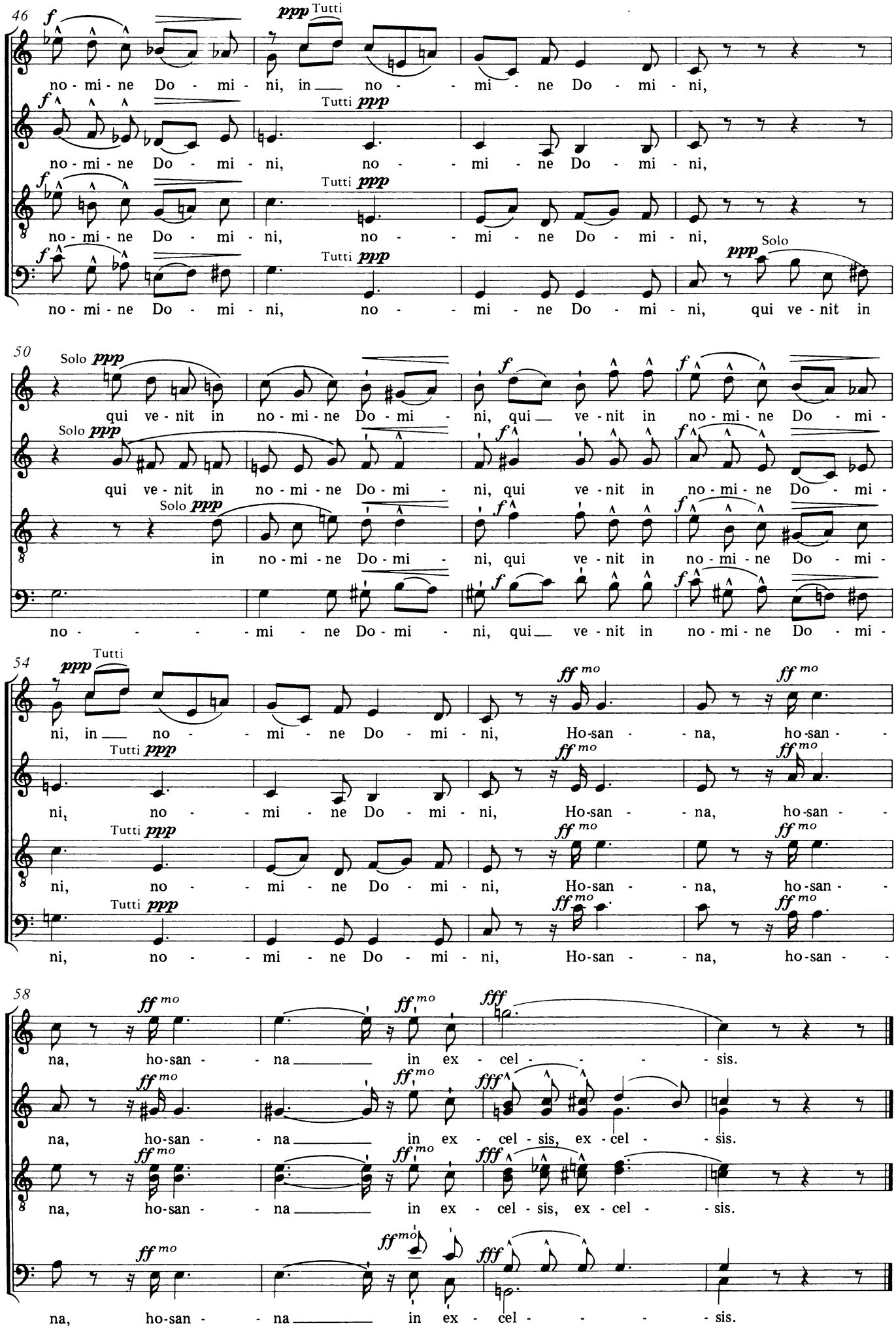
46
f
ppp Tutti
no - mi - ne Do - mi - ni, in no - mi - ne Do - mi - ni,
Tutti ppp
no - mi - ne Do - mi - ni, no - mi - ne Do - mi - ni,
no - mi - ne Do - mi - ni, no - mi - ne Do - mi - ni,
ppp Solo
no - mi - ne Do - mi - ni, no - mi - ne Do - mi - ni, qui ve - nit in
50
Solo ppp
qui ve - nit in no - mi - ne Do - mi - ni, qui ve - nit in no - mi - ne Do - mi -
qui ve - nit in no - mi - ne Do - mi - ni, qui ve - nit in no - mi - ne Do - mi -
in no - mi - ne Do - mi - ni, qui ve - nit in no - mi - ne Do - mi -
no - mi - ne Do - mi - ni, qui ve - nit in no - mi - ne Do - mi -
54
Tutti
ni, in no - mi - ne Do - mi - ni, Ho-san - na, ho-san -
ni, no - mi - ne Do - mi - ni, Ho-san - na, ho-san -
ni, no - mi - ne Do - mi - ni, Ho-san - na, ho-san -
ni, no - mi - ne Do - mi - ni, Ho-san - na, ho-san -
58
ff mo
fff
na, ho-san - na in ex - cel - sis.
na, ho-san - na in ex - cel - sis, ex - cel - sis.
na, ho-san - na in ex - cel - sis, ex - cel - sis.
na, ho-san - na in ex - cel - sis.

6. O salutaris hostia

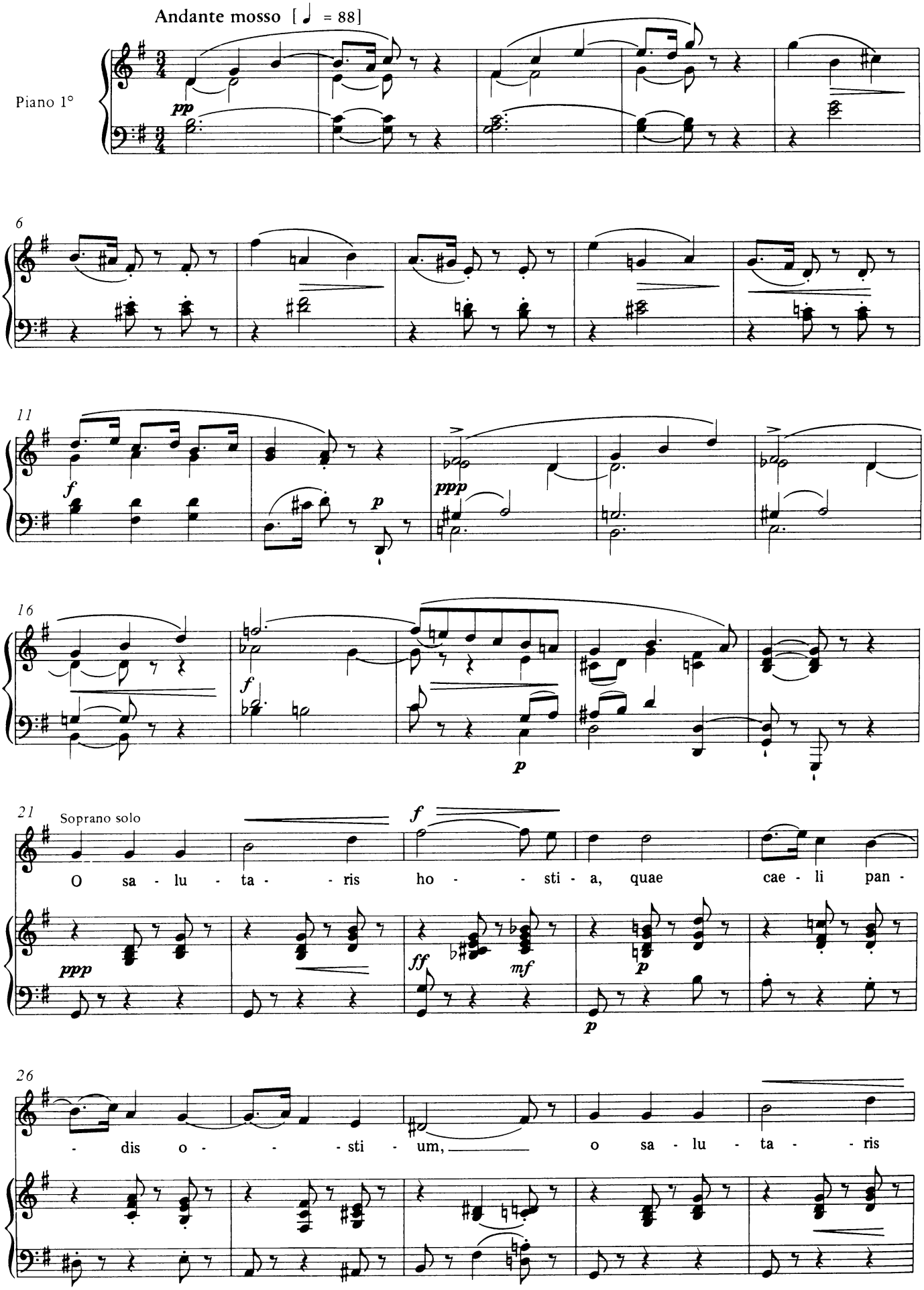

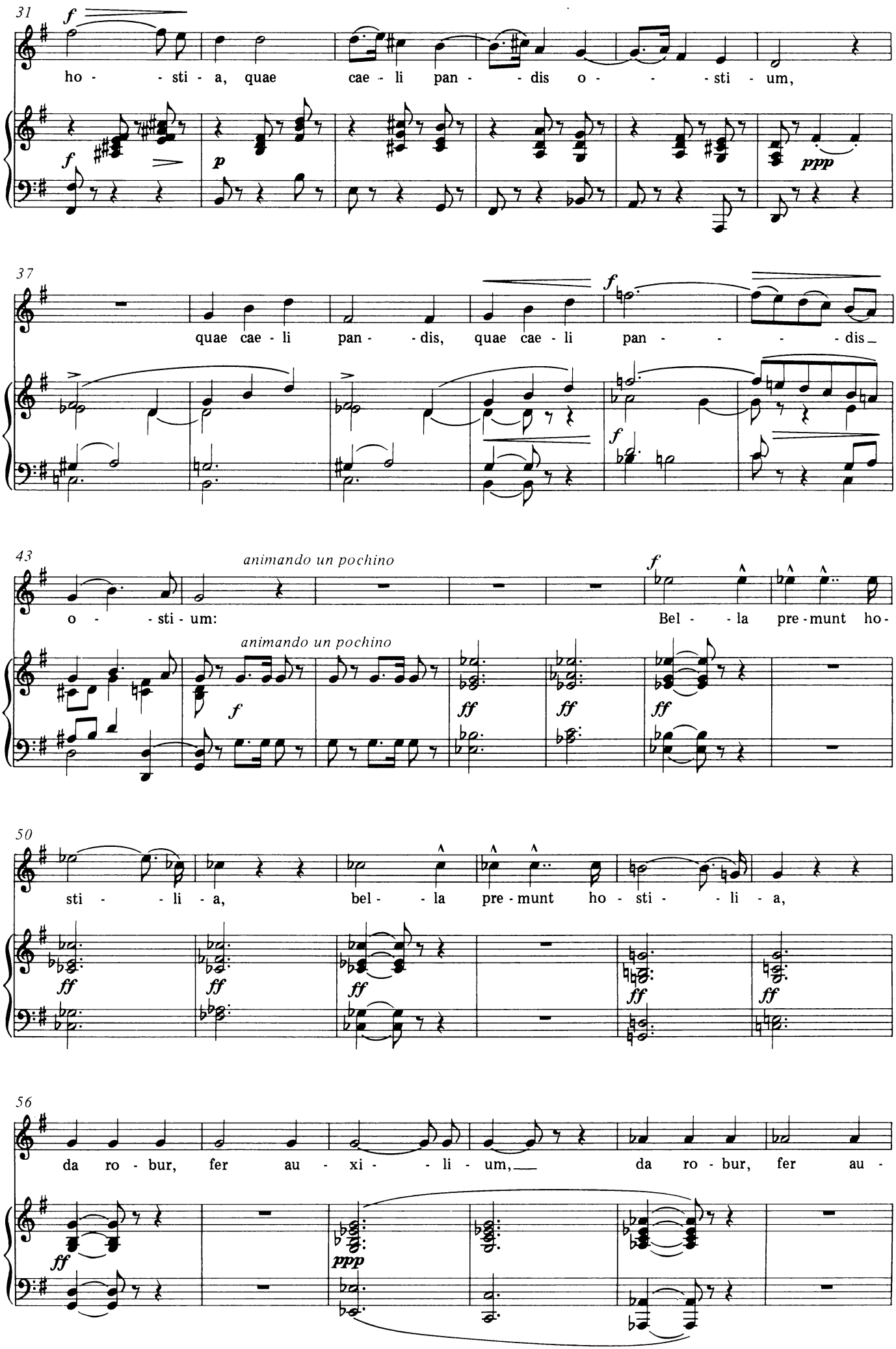
31
ho - - sti - a, quae cae - li pan - - dis o - - - sti - um,
37
quae cae - li pan - - dis, quae cae - li pan - - - - dis_
43
animando un pochino
o - - sti - um:
animando un pochino
Bel - - la pre - munt ho -
50
sti - - li - a, bel - - la pre - munt ho - sti - - li - a,
56
da ro - bur, fer au - xi - - li - um,__ da ro - bur, fer au -

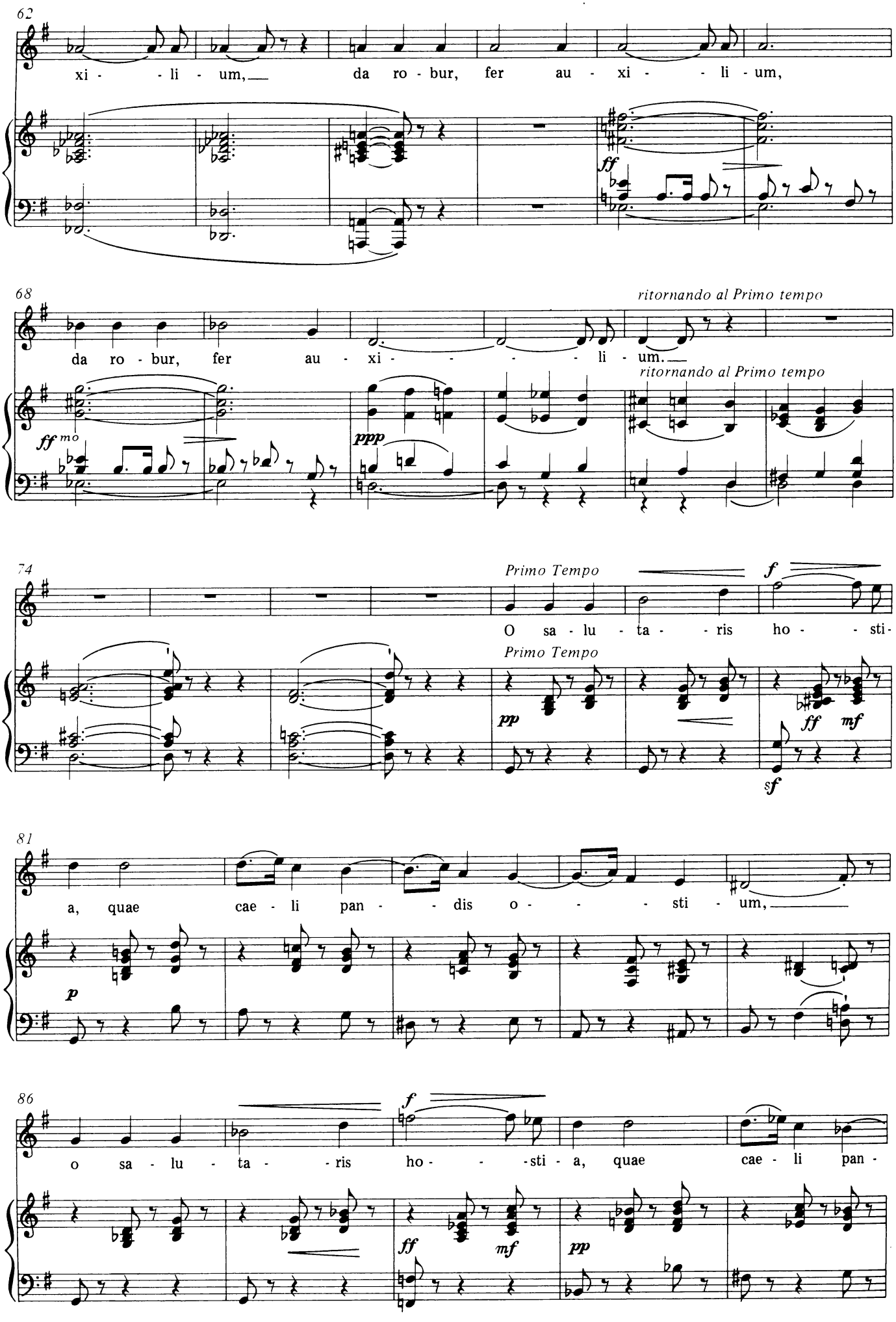
62
xi - - li - um, da ro - bur, fer au - xi - - li - um,
ff
68
ritornando al Primo tempo
da ro - bur, fer au - xi - - - - li - um.
ritornando al Primo tempo
ff mo
ppp
74
Primo Tempo
f
O sa - lu - ta - - ris ho - - sti-
Primo Tempo
pp
ff
mf
sf
81
a, quae cae - li pan - - dis o - - - sti - um,
p
86
f
o sa - lu - ta - - ris ho - - -sti - a, quae cae - li pan -
ff
mf
pp

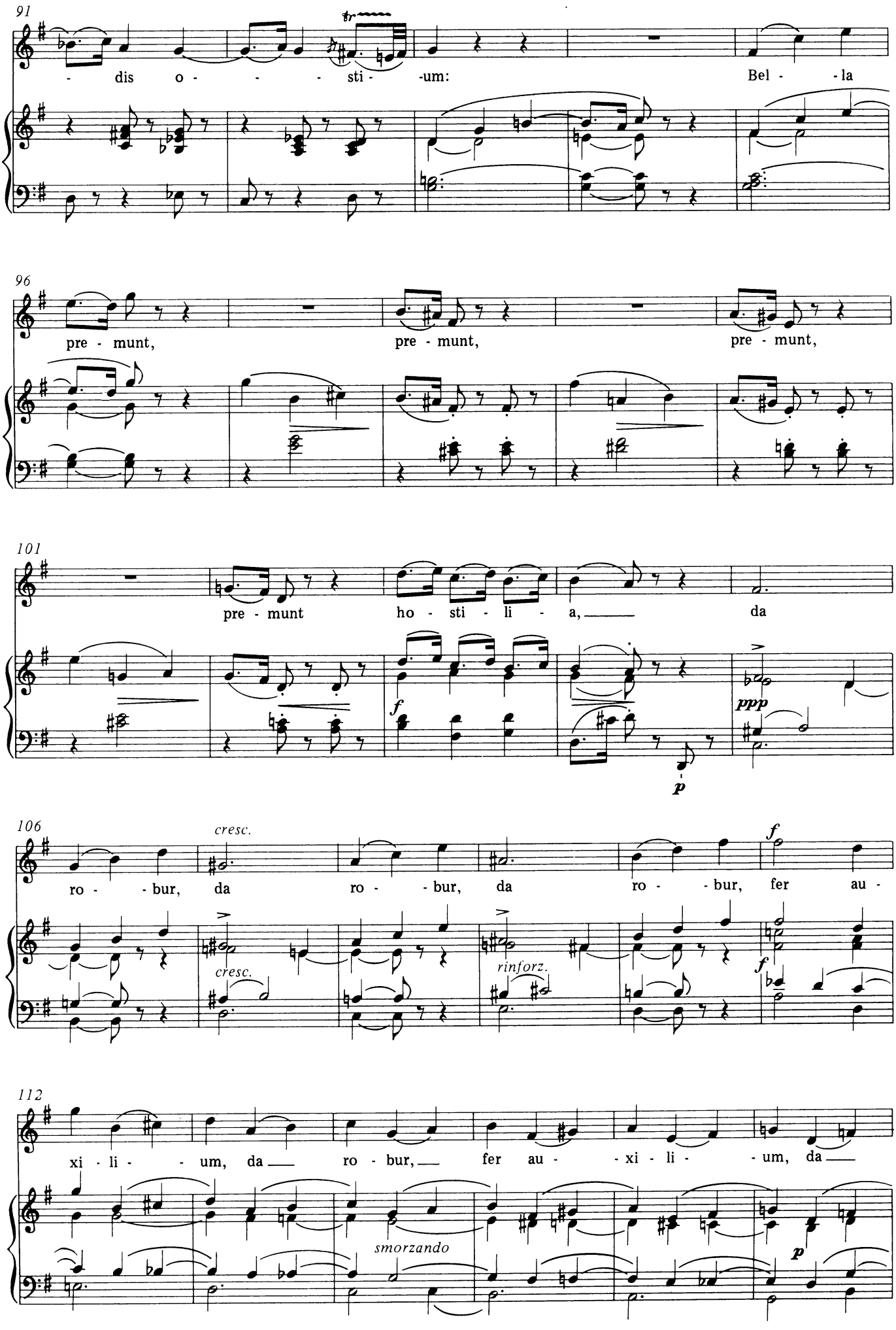
91
- dis o - - - - sti - -um:
Bel - - la
96
pre - munt,
pre - munt,
pre - munt,
101
pre - munt
ho - sti - li - a,
da
f
ppp
p
106
cresc.
ro - - bur,
da
ro - - bur,
da
ro - - bur,
fer au -
f
cresc.
rinforz.
f
112
xi - li - - um,
da
ro - bur,
fer au -
- xi - li - - um,
da
smorzando
p

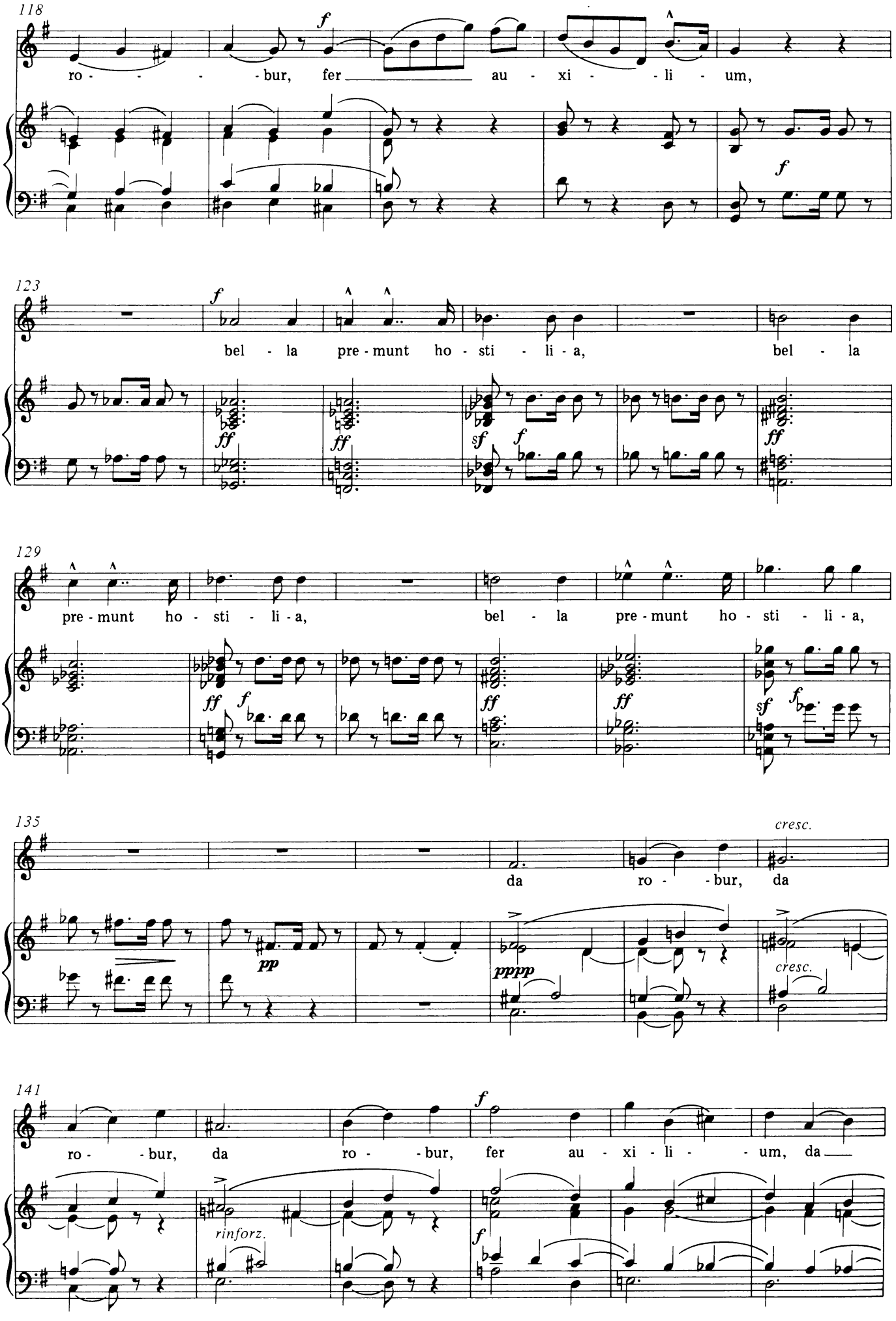
118
ro - - - - bur, fer au - xi - - li - um,
123
bel - la pre - munt ho - sti - li - a, bel - la
129
pre - munt ho - sti - li - a, bel - la pre - munt ho - sti - li - a,
135
cresc.
da ro - - bur, da
141
ro - - bur, da ro - - bur, fer au - xi - li - - um, da
rinforz.

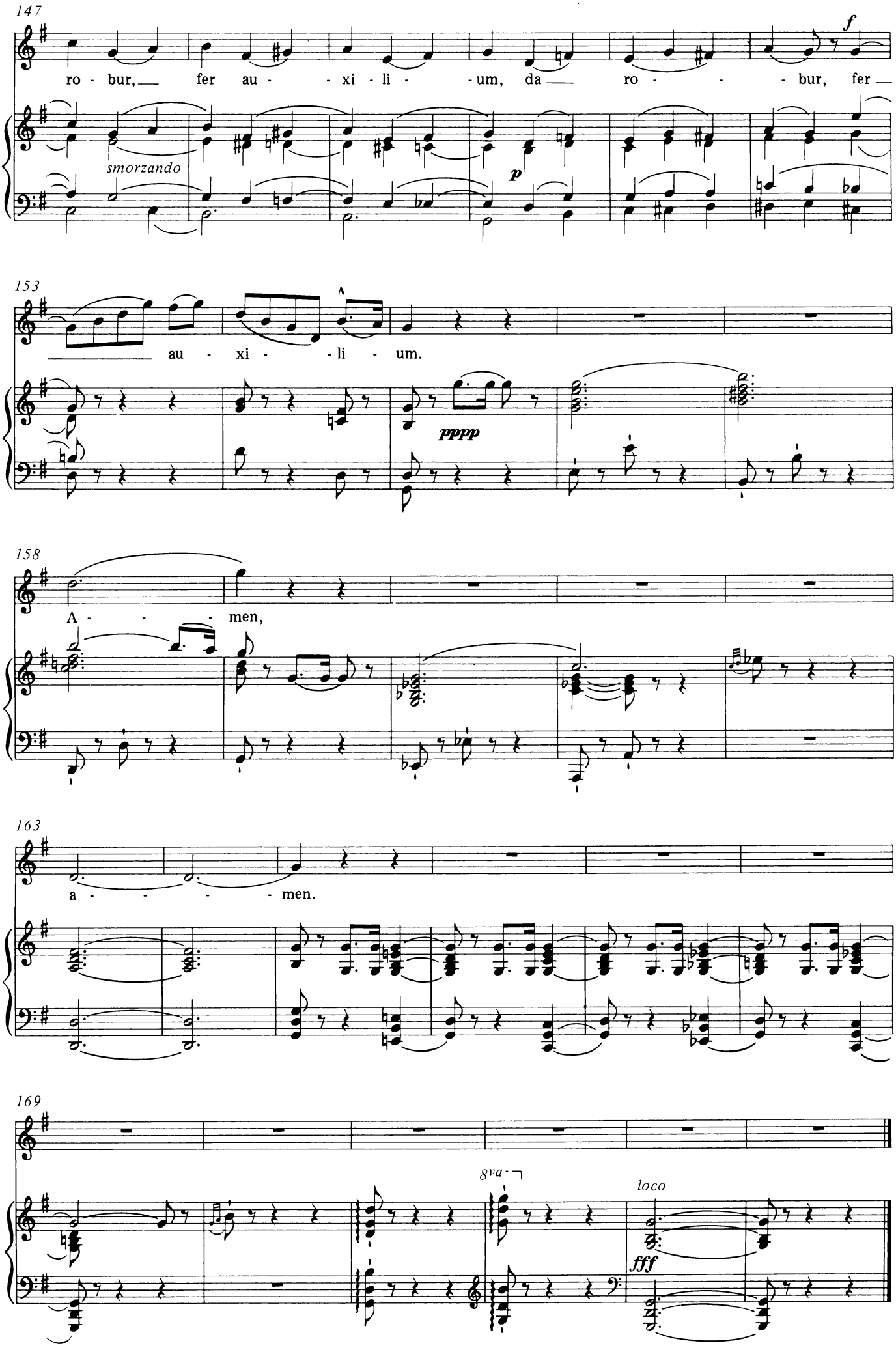
147
ro - bur, fer au - xi - li - um, da ro - bur, fer
smorzando
f
p
153
au - xi - li - um.
pppp
158
A - men,
163
a - men.
169
8va
loco
fff

7. Agnus Dei

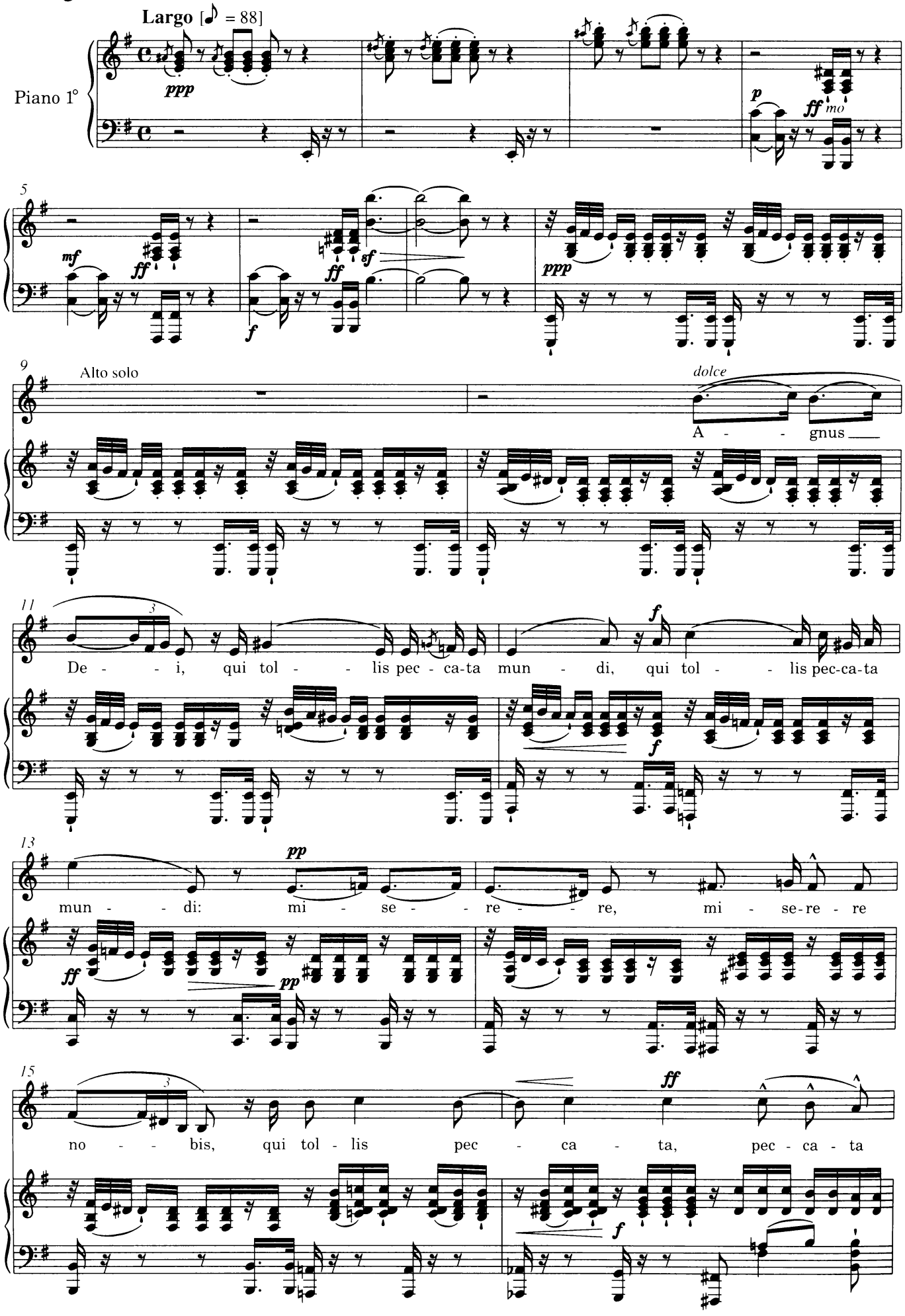
Largo [♪ = 88]
Piano 1°
ppp
p
ff mo
mf
ff
f
sf
ppp
Alto solo
dolce
A - - gnus
De - - - i, qui tol - - - lis pec - ca-ta mun - di, qui tol - - - lis pec-ca-ta
pp
mun - - di: mi - se - - re - - re, mi - se-re - re
no - - bis, qui tol - lis pec - ca - ta, pec - ca - ta

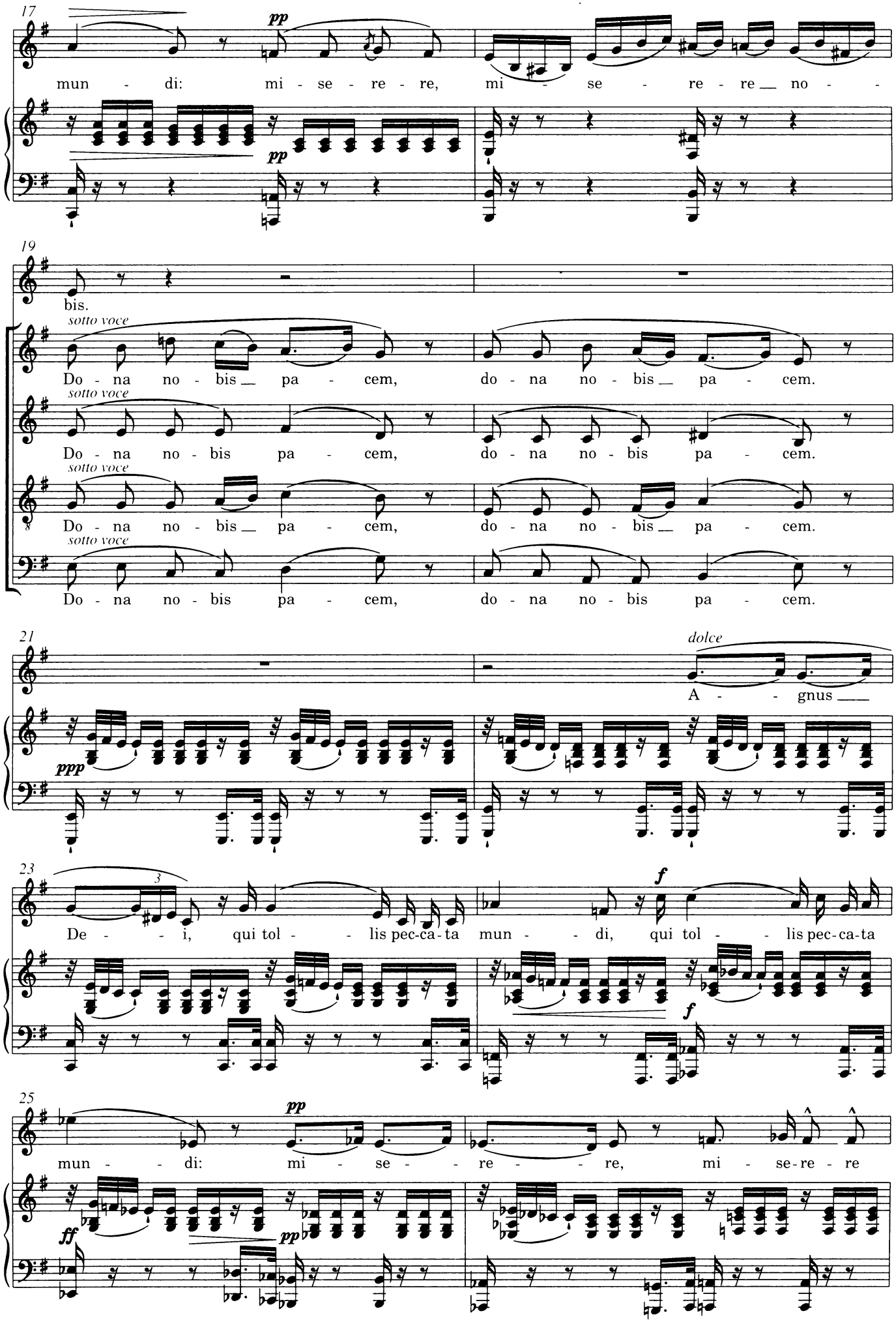
17
pp
mun - di: mi - se - re - re, mi - se - re - re no -
19
bis.
sotto voce
Do - na no - bis pa - cem, do - na no - bis pa - cem.
sotto voce
Do - na no - bis pa - cem, do - na no - bis pa - cem.
sotto voce
Do - na no - bis pa - cem, do - na no - bis pa - cem.
sotto voce
Do - na no - bis pa - cem, do - na no - bis pa - cem.
21
dolce
A - gnus
ppp
23
3
De - i, qui tol - lis pec-ca-ta
f
mun - di, qui tol - lis pec-ca-ta
f
25
pp
mun - di: mi - se - re, mi - se-re - re
ff
pp

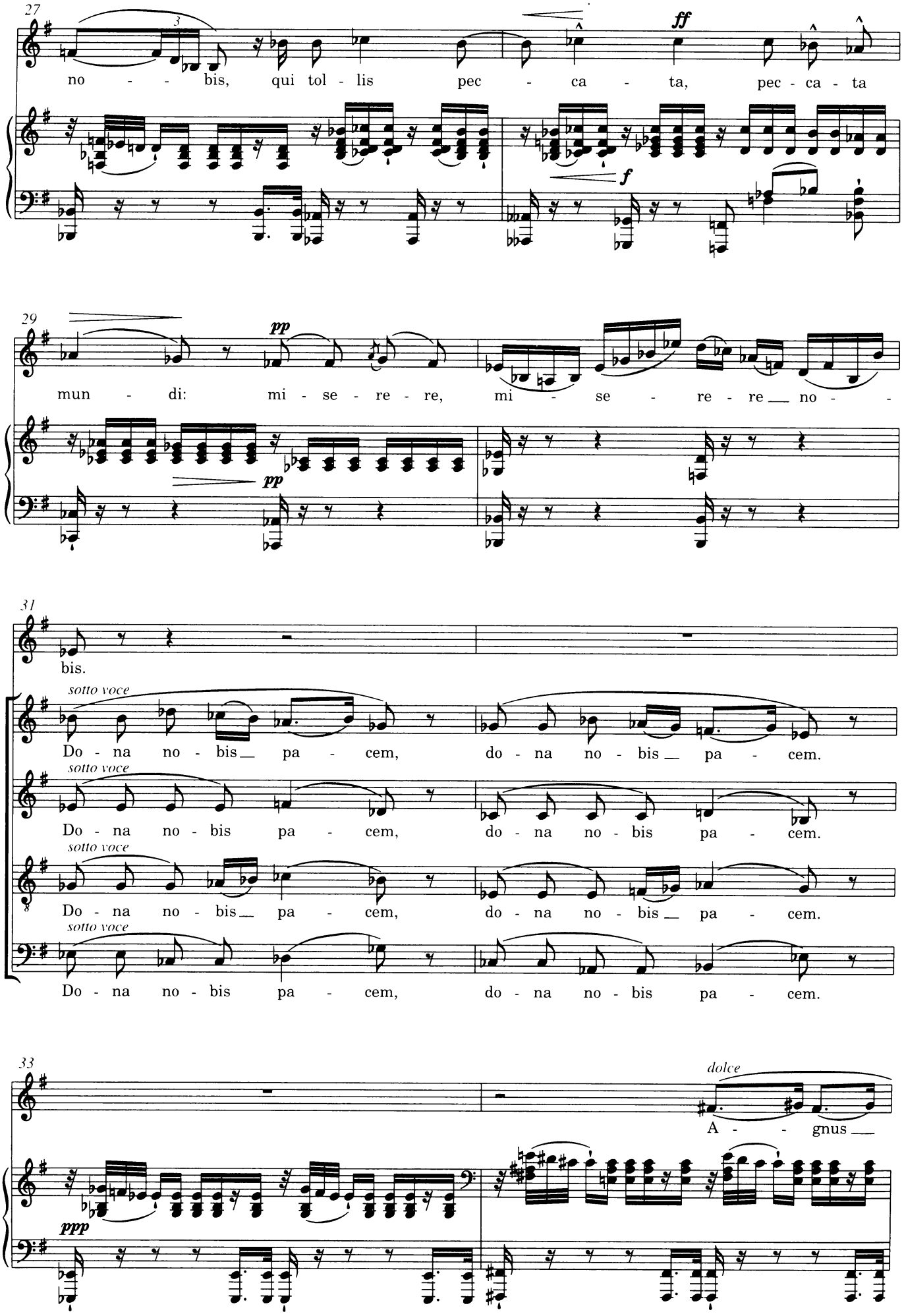
27
3
no - - - bis, qui tol - lis pec - ca - ta, pec - ca - ta
ff
f
29
pp
mun - di: mi - se - re - re, mi - se - re - re no - -
pp
31
bis.
sotto voce
Do - na no - bis pa - cem, do - na no - bis pa - cem.
Do - na no - bis pa - cem, do - na no - bis pa - cem.
Do - na no - bis pa - cem, do - na no - bis pa - cem.
Do - na no - bis pa - cem, do - na no - bis pa - cem.
33
dolce
A - - - gnus
ppp

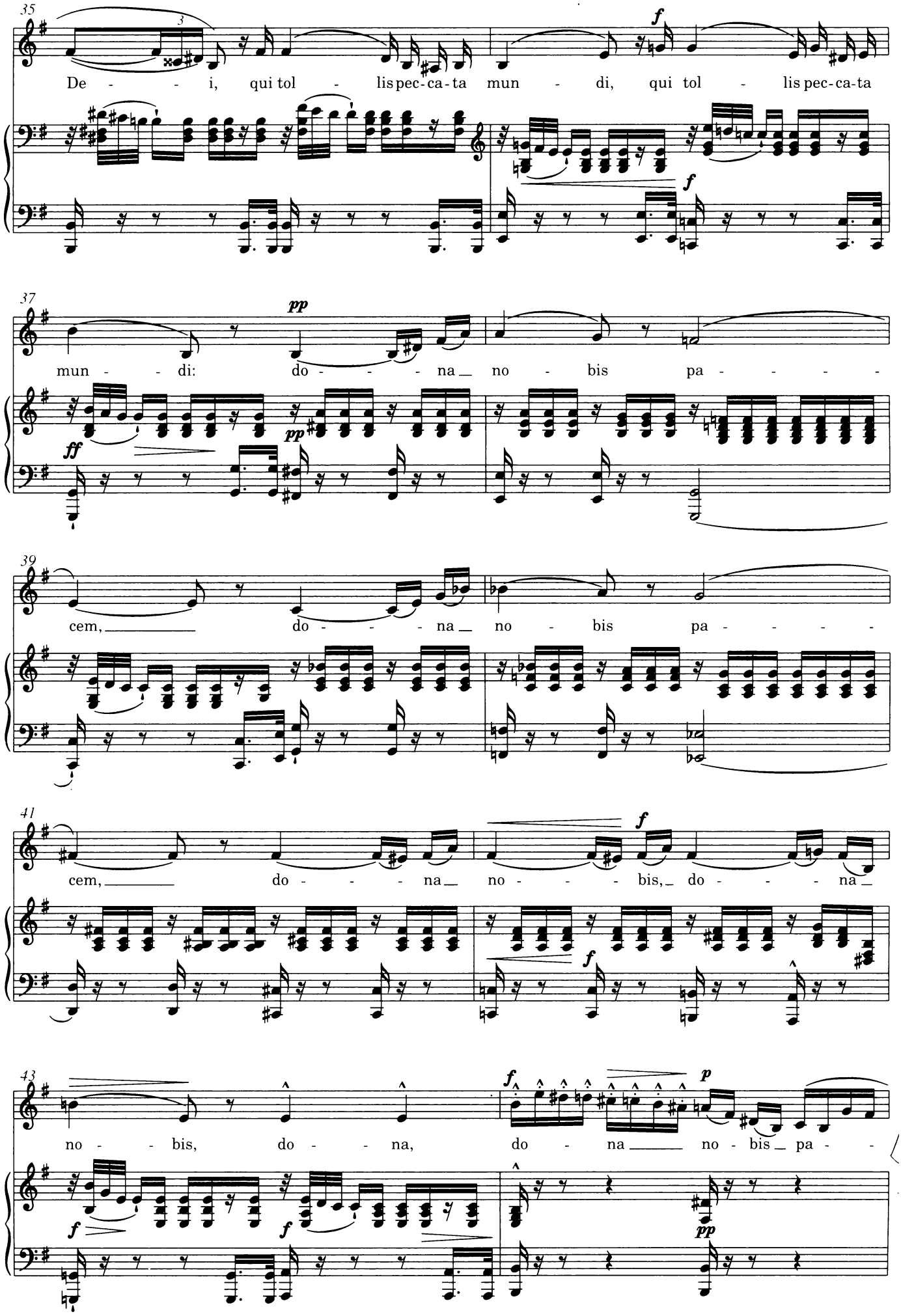
35
De - - - i, qui tol - lis pec-ca-ta mun - di, qui tol - lis pec-ca-ta
37
mun - - di: do - - - - na no - bis pa - - - - -
39
cem, do - - - - na no - bis pa - - - - -
41
cem, do - - - - na no - - - - bis, do - - - - na
43
no - - bis, do - - na, do - na no - bis pa - -

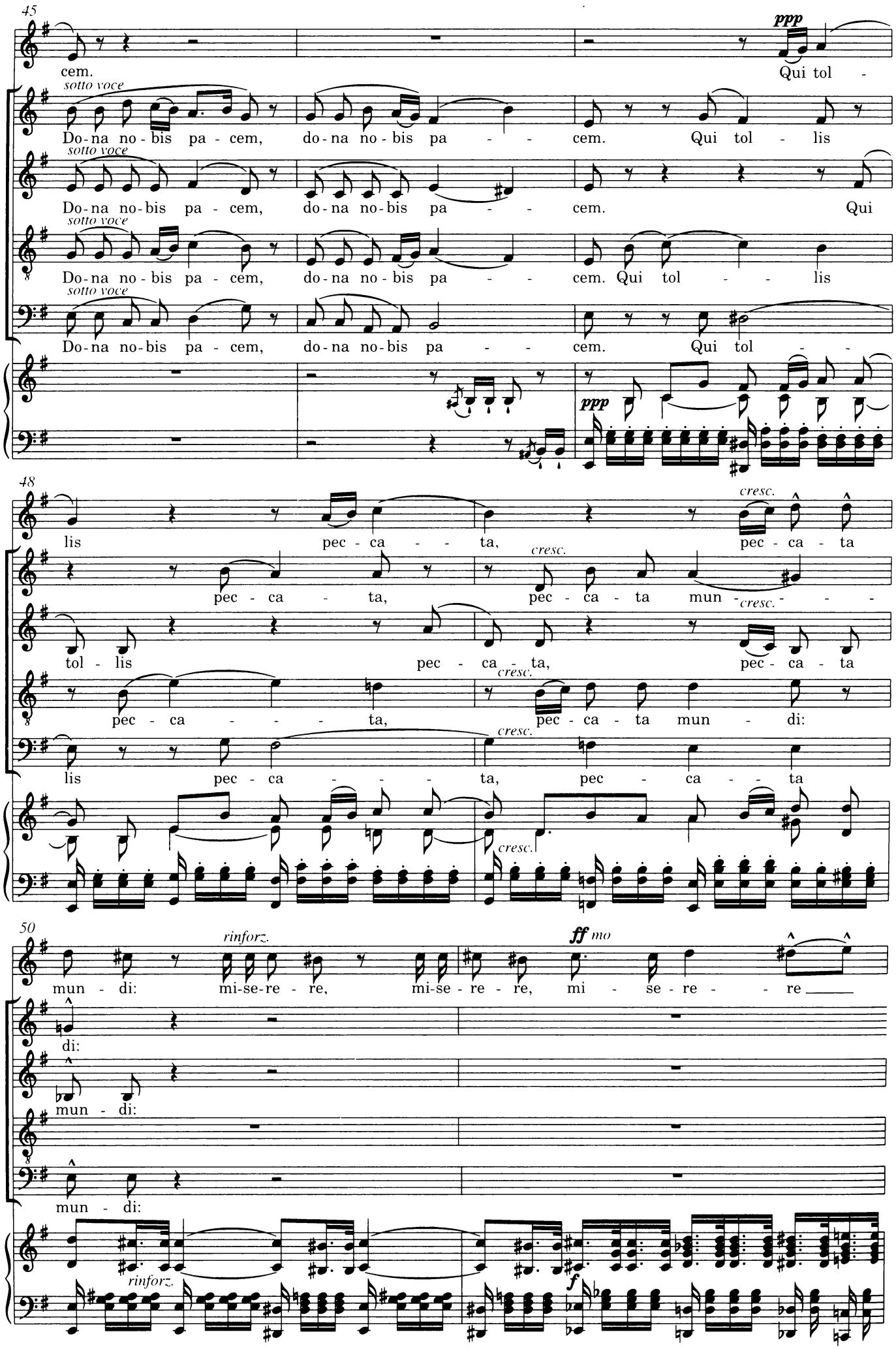
45
cem.
ppp
Qui tol -
sotto voce
Do-na no-bis pa-cem, do-na no-bis pa - - cem. Qui tol - lis
Do-na no-bis pa-cem, do-na no-bis pa - - cem. Qui
Do-na no-bis pa-cem, do-na no-bis pa - - cem. Qui tol - - lis
Do-na no-bis pa-cem, do-na no-bis pa - - cem. Qui tol - -
ppp
48
lis pec - ca - - ta, pec - ca - ta
cresc.
pec - ca - ta, pec - ca - ta mun - di:
tol - lis pec - ca - ta, pec - ca - ta
pec - ca - - - - ta, pec - ca - ta mun - di:
lis pec - ca - - - - ta, pec - ca - - ta
50
rinforz.
mun - di: mi-se-re - re, mi-se - re - re, mi - se - re - - re
ff mo
di:
mun - di:
mun - di:
rinforz.
f

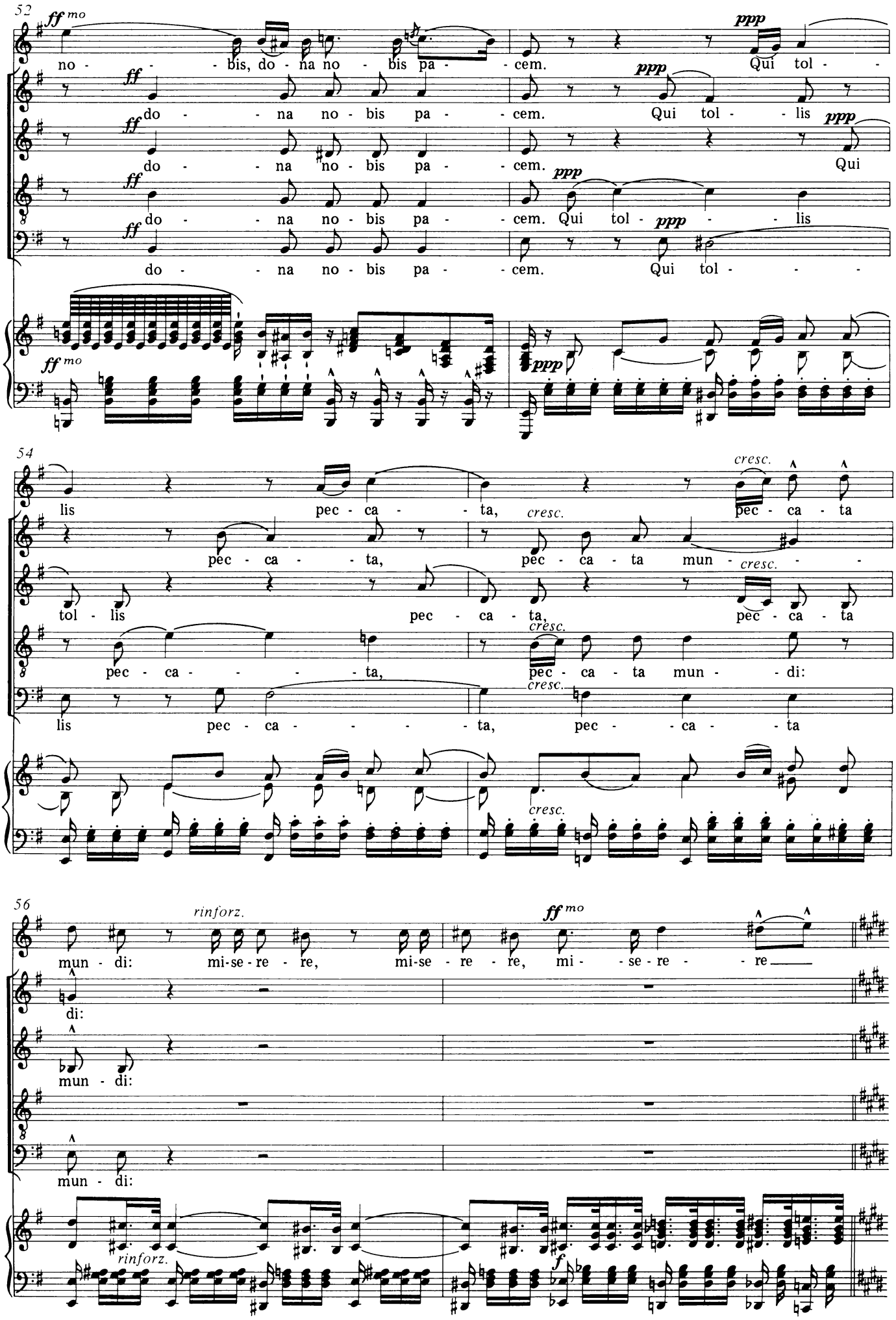
52
ff mo
no - - - bis, do - na no - bis pa - - cem.
ppp
Qui tol - -
ff
do - - na no - bis pa - - cem.
Qui tol - - lis
ppp
Qui
ff
do - - na no - bis pa - - cem.
ppp
Qui tol - ppp - - lis
ff
do - - na no - bis pa - - cem.
Qui tol - - - -
ff mo
ppp
54
lis pec - ca - - ta,
cresc.
pec - ca - ta
pec - ca - - ta,
cresc.
pec - ca - ta mun - cresc. - -
tol - lis pec - ca - ta,
pec - ca - ta
cresc.
pec - ca - - - - ta,
pec - ca - ta mun - - di:
cresc.
lis pec - ca - - - - ta,
pec - - ca - - ta
cresc.
56
rinforz.
mun - di:
mi-se - re - re,
mi-se - re - re,
ff mo
mi - - se - re - - re
di:
mun - di:
mun - di:
rinforz.
f

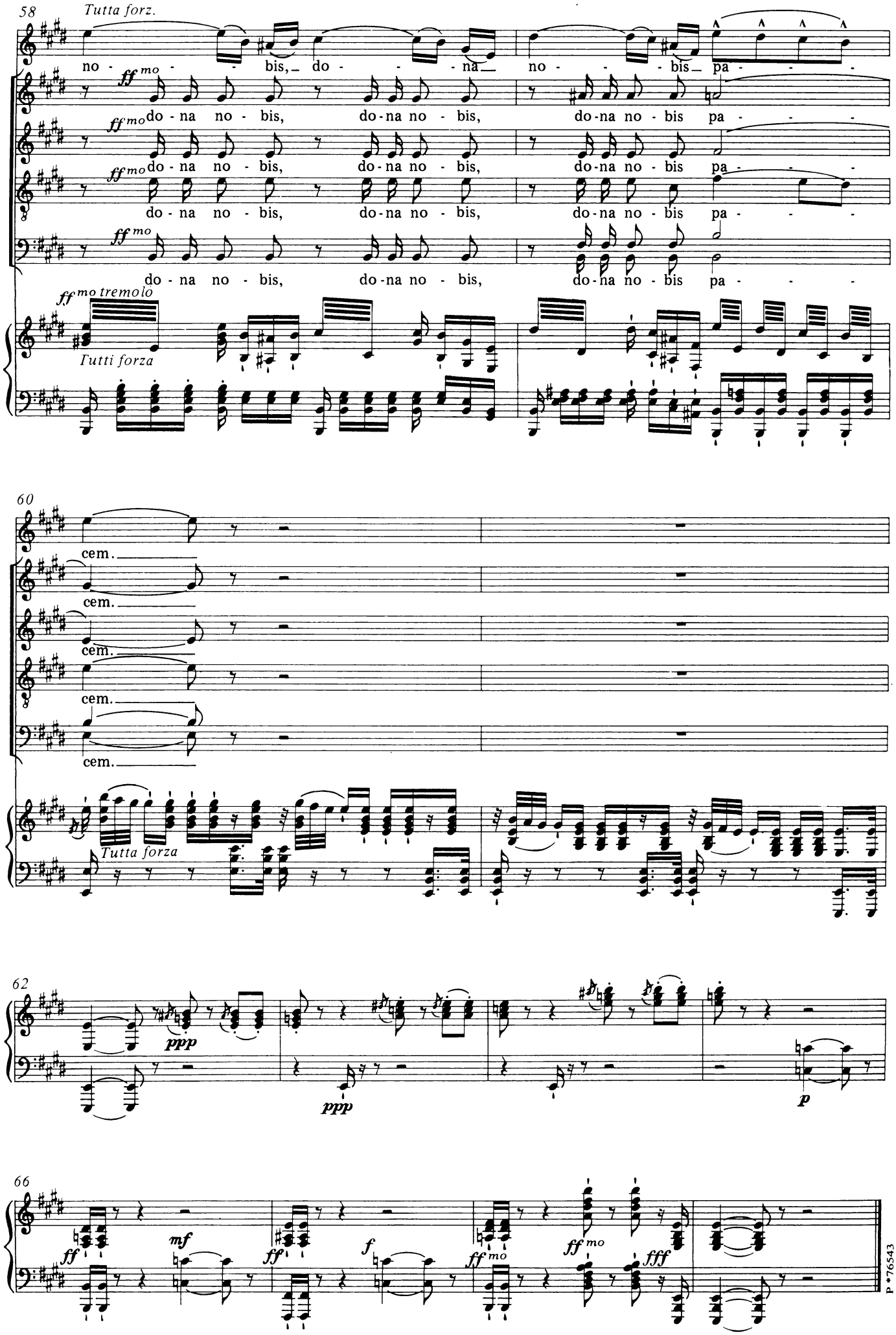
58
Tutta forz.
no - bis, do - na no - bis pa -
ff mo
do - na no - bis, do - na no - bis, do - na no - bis pa -
do - na no - bis, do - na no - bis, do - na no - bis pa -
do - na no - bis, do - na no - bis, do - na no - bis pa -
ff mo tremolo
Tutti forza
60
cem.
Tutta forza
62
ppp
ppp
p
66
ff
mf
ff
f
ff mo
ff mo
fff
P 776543

Inhalt / Contents

Vorwort / Foreword	1
1. Kyrie Coro (SATB)	5
2. Gloria in excelsis Deo Soli, Coro	13
Laudamus te Soli, Coro	15
Gratias agimus tibi Soli (ATB)	18
Domine Deus Tenore solo	24
Qui tollis Soli (SA)	32
Quoniam Basso solo	41
Cum Sancto Spiritu Soli con Coro	50
3. Credo in unum Deum Soli, Coro	68
Crucifixus Soprano solo	79
Et resurrexit Soli, Coro	82
Et vitam venturi Soli con Coro	94
4. Offertorium (Prélude religieux)	108
5. Sanctus Soli con Coro	112
6. O salutaris hostia Soprano solo	116
7. Agnus Dei Alto solo, Coro	122

Zu diesem Werk liegt folgendes Aufführungsmaterial vor:
Partitur (Carus 40.650), Studienpartitur (Carus 40.650/07),
Klavierauszug, zugleich Stimme für Pianoforte concertato
(Carus 40.650/03),
Chorpartitur (Carus 40.650/05),
komplettes Orchestermaterial (Carus 40.650/19).

The following performance material is available for this work:
full score (Carus 40.650), study score (Carus 40.650/07),
vocal score and part for pianoforte concertato (Carus 40.650/03),
choral score (Carus 40.650/05),
complete orchestral material (Carus 40.650/19).

Zu diesem Werk ist carus music, die Chor-App, erhältlich, die neben den Noten und einer Einspielung einen Coach zum Erlernen der Chorstimme enthält. Mehr Informationen unter www.carus-music.com.

For this work carus music, the choir app, is available. In addition to the vocal score and a recording, the app offers a coach which helps to learn the choral parts. Please find more information at www.carus-music.com.