Abendlied

Nr. 3 aus *Drei geistliche Gesänge* op.69
Lukas 24,29

Josef Gabriel Rheinberger
1839–1901

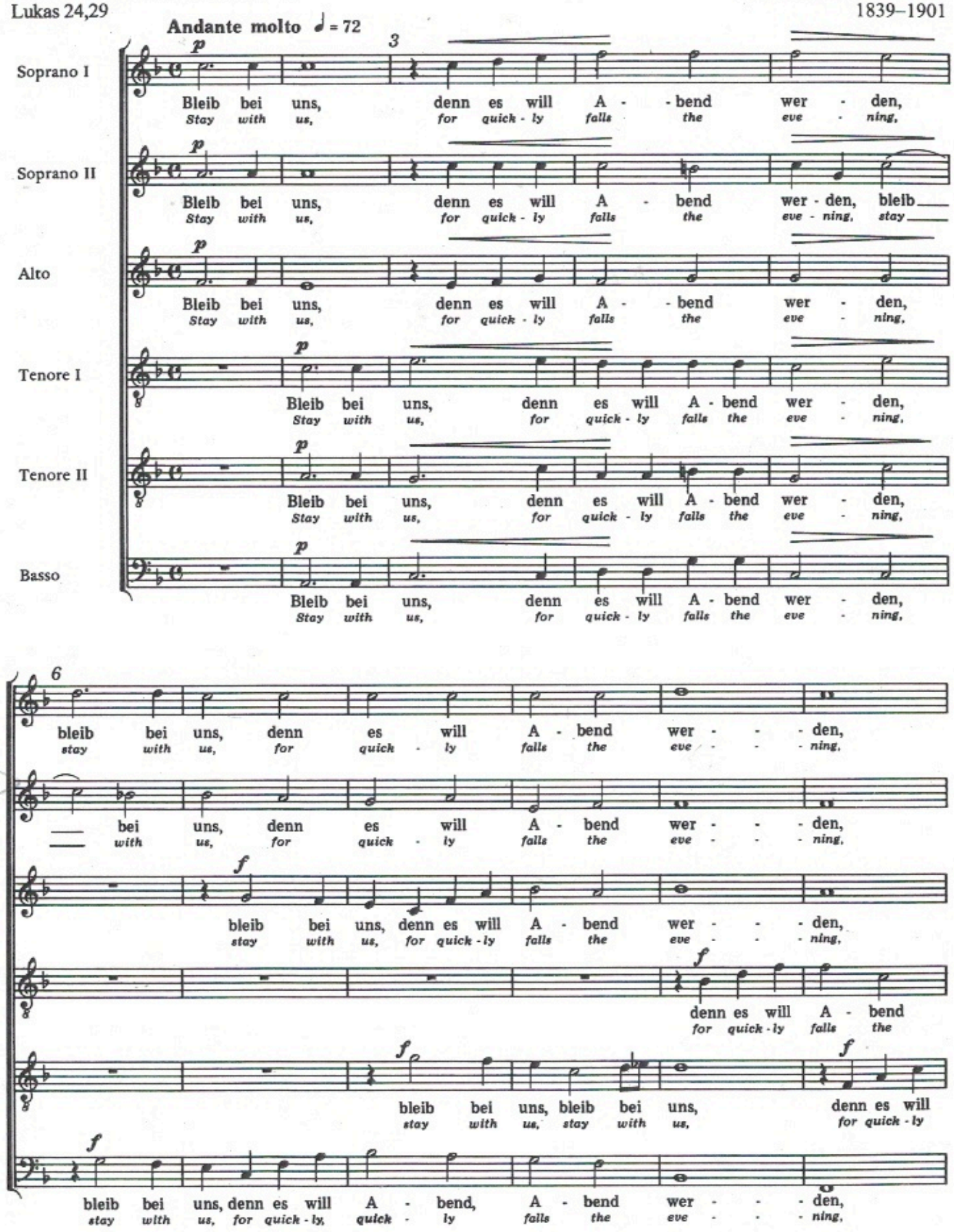

On Carus-CD with *Kammerchor Stuttgart*, conducted by Frieder Bernius (Carus 83.113)
and *Vancouver Cantata Singers*, conducted by James Fankhauser (CV 83.146).

Aufführungsdauer / Duration: ca. 2 min.

© 1982 by Carus-Verlag, Stuttgart, revidiert 2005 – CV 50.069/20
Vervielfältigungen jeglicher Art sind gesetzlich verboten. / Any unauthorized reproduction is prohibited by law.
Alle Rechte vorbehalten / All rights reserved / Printed in Germany / www.carus-verlag.com

edited by Günter Graulich
English version by
Jean Lunn

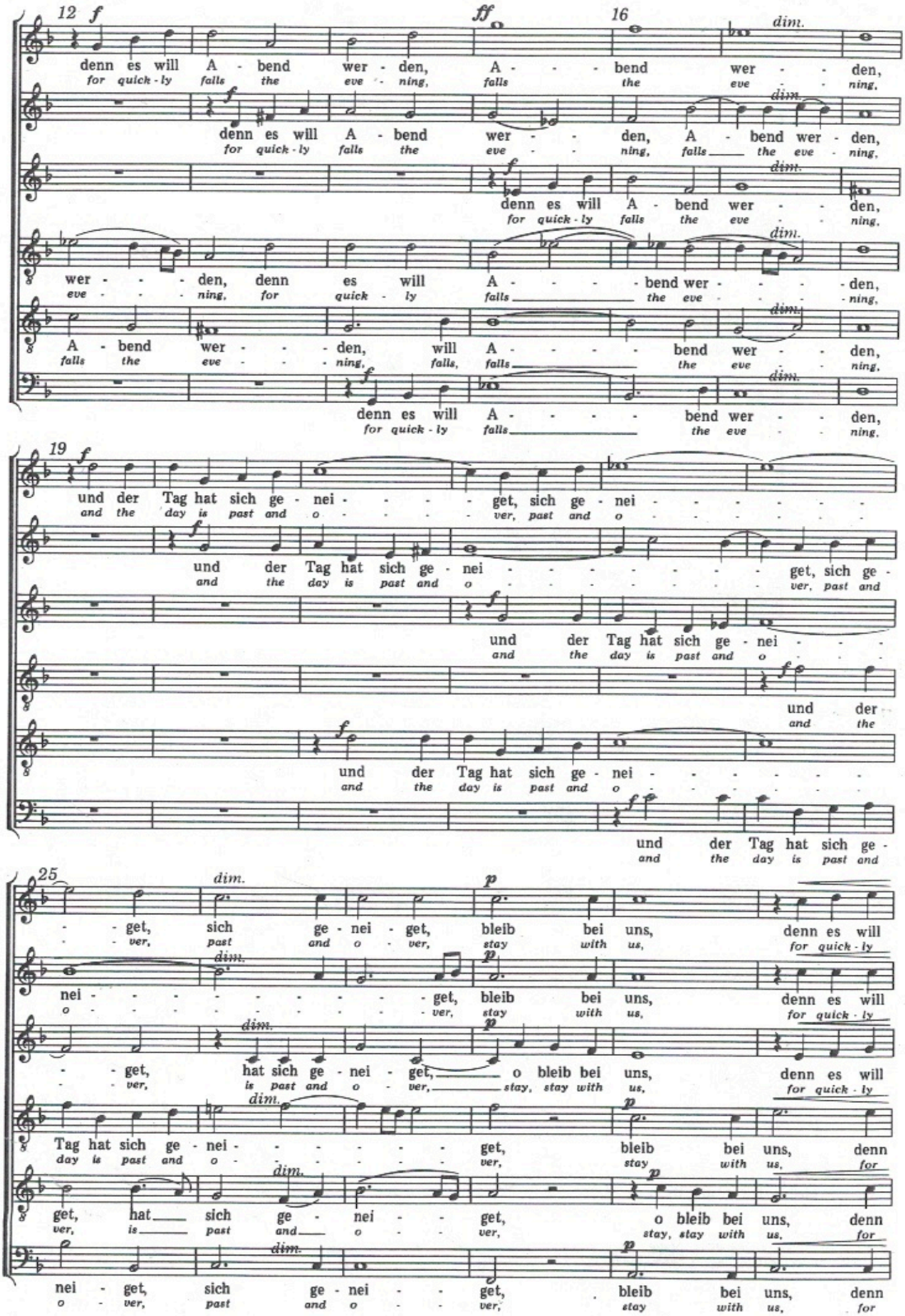
12
f
ff
16
dim.
denn es will A - bend wer - den,
for quick - ly falls the eve - ning,
A - - - bend wer - - den,
falls the eve - - ning,
wer - - - den, denn es will
eve - - - ning, for quick - ly
A - - - - bend wer - - - den,
falls the eve - - - ning,
A - bend wer - - - den, will
falls the eve - - - ning, falls,
19
und der Tag hat sich ge - nei - - - - get, sich ge - nei - - - - - - -
and the day is past and o - - - - - ver, past and o - - - - - - -
und der Tag hat sich ge - nei - - - - - - - get, sich ge -
and the day is past and o - - - - - - - ver, past and
und der Tag hat sich ge - nei - - - -
and the day is past and o - - - -
und der
and the
und der Tag hat sich ge - nei - - - - - -
and the day is past and o - - - - - -
und der Tag hat sich ge -
and the day is past and
25
p
- - get, sich ge - nei - get, bleib bei uns, denn es will
- - ver, past and o - ver, stay with us, for quick - ly
nei - - - - - - - - - get, bleib bei uns, denn es will
o - - - - - - - - - ver, stay with us, for quick - ly
- - get, hat sich ge - nei - get, o bleib bei uns, denn es will
- - ver, is past and o - ver, stay, stay with us, for quick - ly
Tag hat sich ge - nei - - - - - - get, bleib bei uns, denn
day is past and o - - - - - - ver, stay with us, for
get, hat sich ge - nei - get, o bleib bei uns, denn
ver, is past and o - ver, stay, stay with us, for
nei - get, sich ge - nei - get, bleib bei uns, denn
o - ver, past and o - ver, stay with us, for

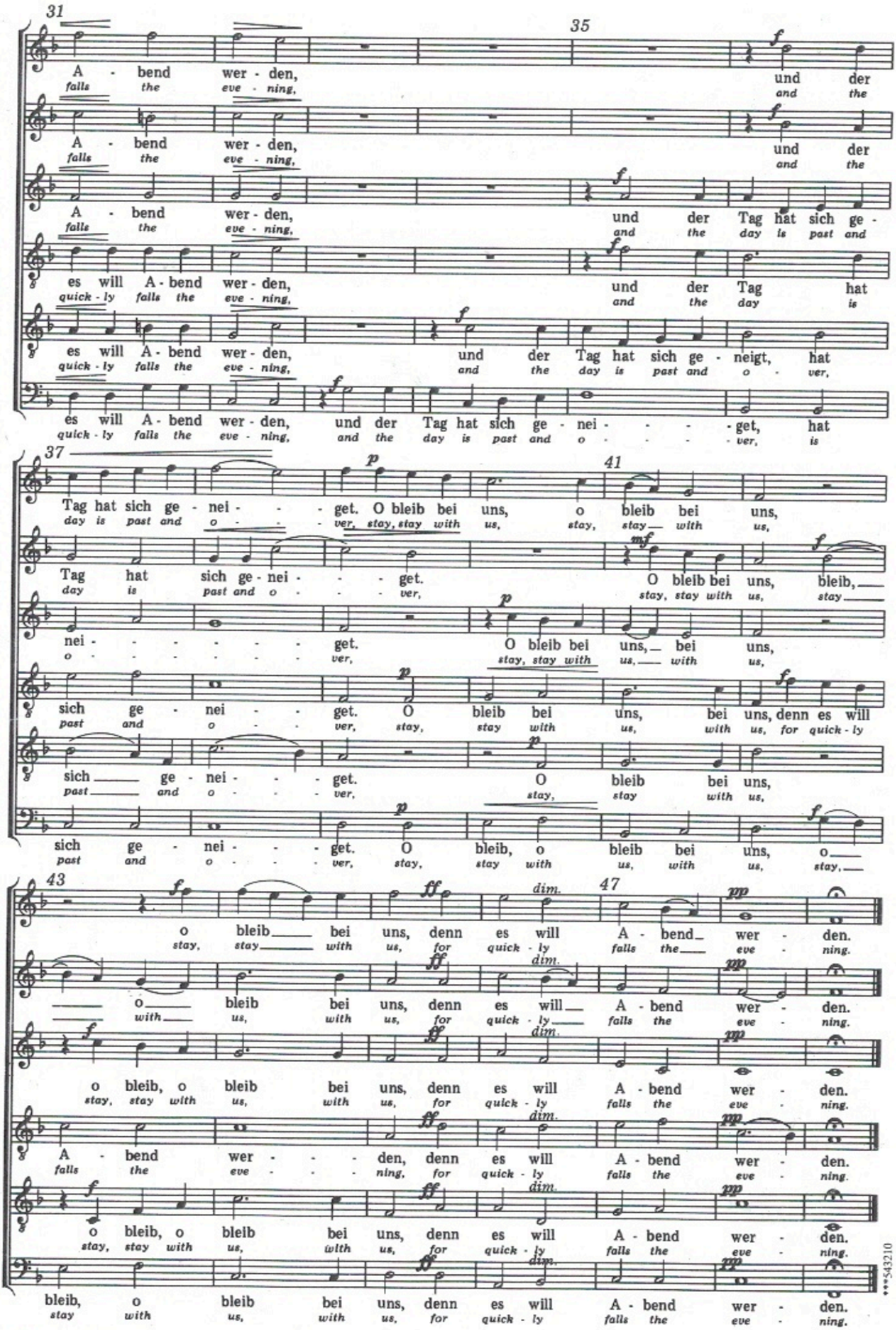
31
35
A - bend wer - den, und der
falls the eve - ning, and the
A - bend wer - den, und der
falls the eve - ning, and the
A - bend wer - den, und der Tag hat sich ge -
falls the eve - ning, and the day is past and
es will A - bend wer - den, und der Tag hat
quick - ly falls the eve - ning, and the day is
es will A - bend wer - den, und der Tag hat sich ge - neigt, hat
quick - ly falls the eve - ning, and the day is past and o - ver,
es will A - bend wer - den, und der Tag hat sich ge - nei - - - get, hat
quick - ly falls the eve - ning, and the day is past and o - - - ver, is
37
41
Tag hat sich ge - nei - - - get. O bleib bei uns, o bleib bei uns,
day is past and o - - - ver, stay, stay with us, stay, stay with us,
Tag hat sich ge - nei - - - get. O bleib bei uns, bleib,
day is past and o - - - ver, stay, stay with us, stay
nei - - - - - - get. O bleib bei uns, bei uns,
o - - - - - - ver, stay, stay with us, with us,
sich ge - nei - - - get. O bleib bei uns, bei uns, denn es will
past and o - - - ver, stay, stay with us, with us, for quick - ly
sich ge - nei - - - get. O bleib bei uns,
past and o - - - ver, stay, stay with us,
sich ge - nei - - - get. O bleib, o bleib bei uns, o
past and o - - - ver, stay, stay with us, with us, stay,
43
47
o bleib bei uns, denn es will A - bend wer - den.
stay, stay with us, for quick - ly falls the eve - ning.
o bleib bei uns, denn es will A - bend wer - den.
with us, with us, for quick - ly falls the eve - ning.
o bleib, o bleib bei uns, denn es will A - bend wer - den.
stay, stay with us, with us, for quick - ly falls the eve - ning.
A - bend wer - - - den, denn es will A - bend wer - den.
falls the eve - - - ning, for quick - ly falls the eve - ning.
o bleib, o bleib bei uns, denn es will A - bend wer - den.
stay, stay with us, with us, for quick - ly falls the eve - ning.
bleib, o bleib bei uns, denn es will A - bend wer - den.
stay with us, with us, for quick - ly falls the eve - ning.