Acht Geistliche Gesänge, op. 138

4. Unser lieben Frauen Traum

Dichter unbekannt

Max Reger (1873–1916)

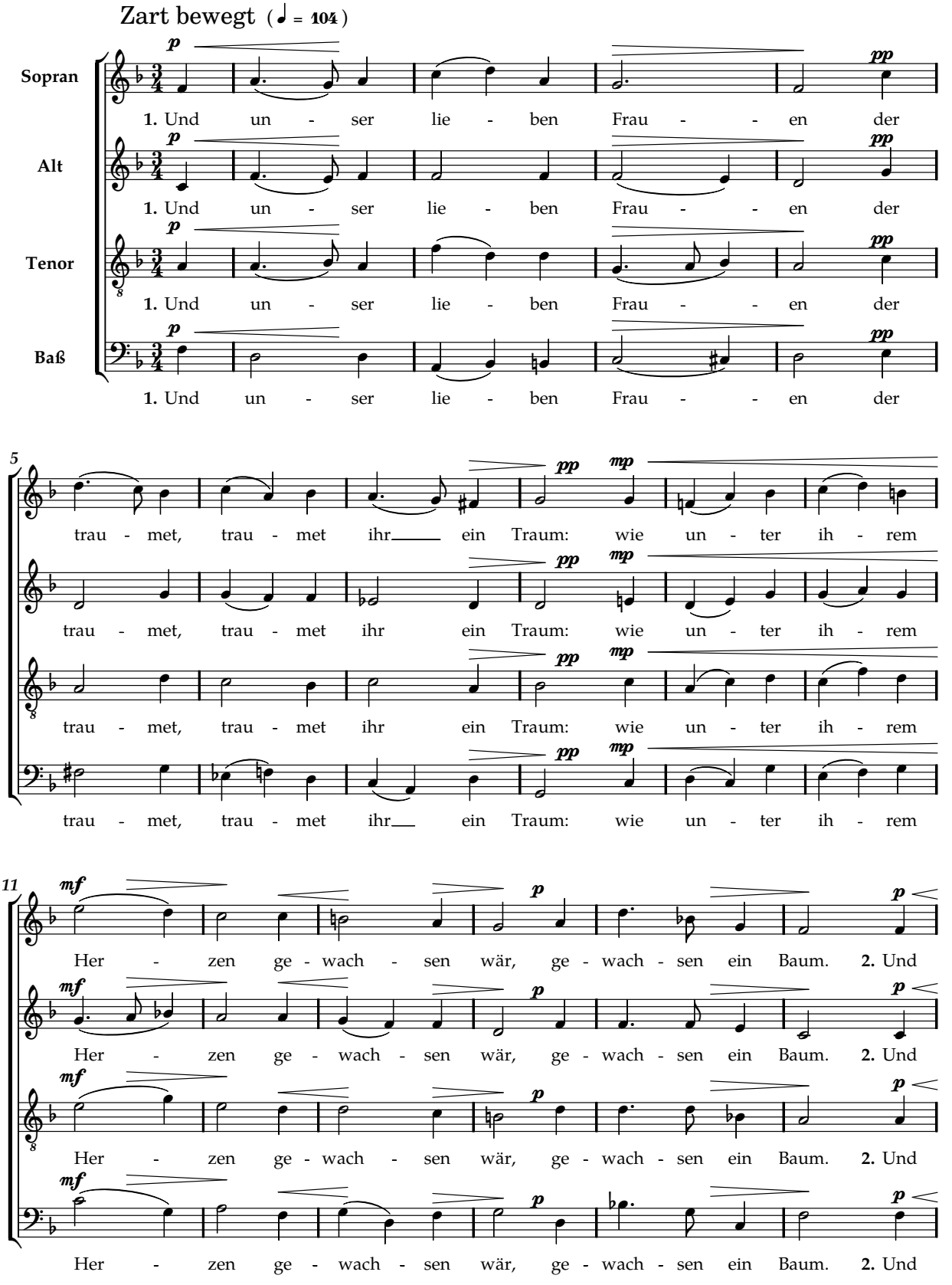

© 2010 by CPDL. This edition can be fully distributed, duplicated, performed, and recorded. Edited by Robert Urmann. Engraved by LilyPond.

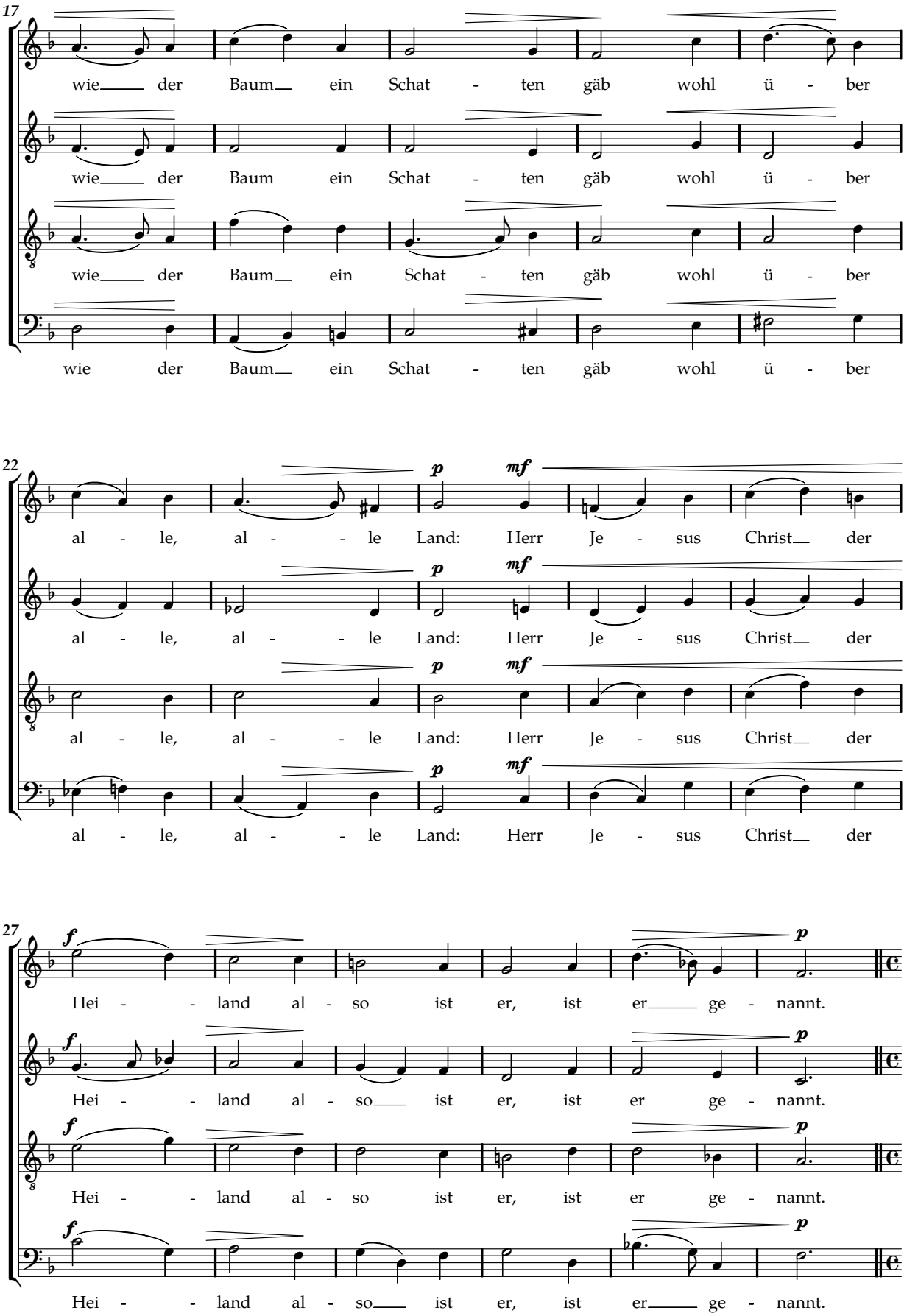
17
wie der Baum ein Schat - ten gäb wohl ü - ber
wie der Baum ein Schat - ten gäb wohl ü - ber
wie der Baum ein Schat - ten gäb wohl ü - ber
wie der Baum ein Schat - ten gäb wohl ü - ber
22
p
mf
al - le, al - le Land: Herr Je - sus Christ der
al - le, al - le Land: Herr Je - sus Christ der
al - le, al - le Land: Herr Je - sus Christ der
al - le, al - le Land: Herr Je - sus Christ der
27
f
p
Hei - land al - so ist er, ist er ge - nannt.
Hei - land al - so ist er, ist er ge - nannt.
Hei - land al - so ist er, ist er ge - nannt.
Hei - land al - so ist er, ist er ge - nannt.

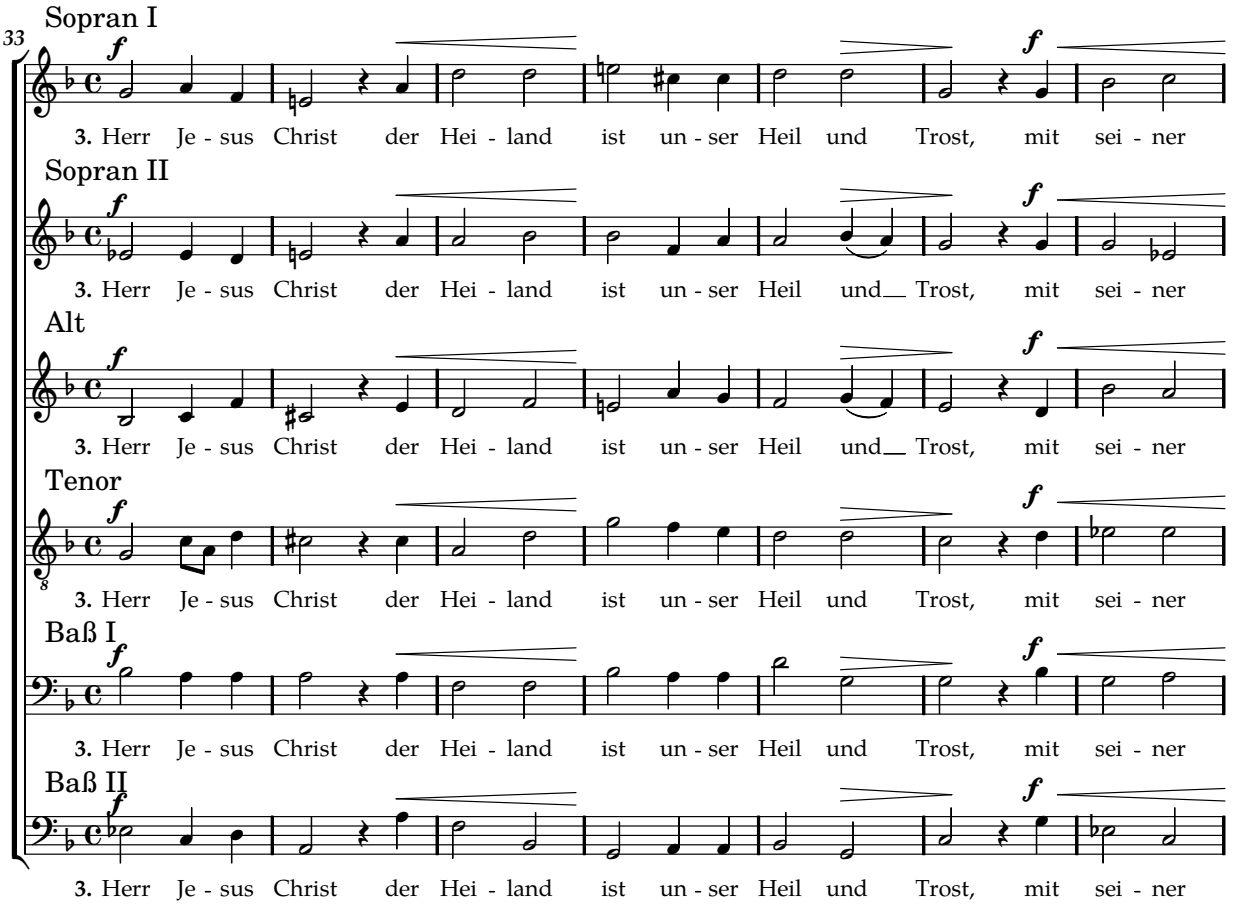
33
Sopran I
Sopran II
Alt
Tenor
Baß I
Baß II
f
3. Herr Je - sus Christ der Hei - land ist un - ser Heil und Trost, mit sei - ner

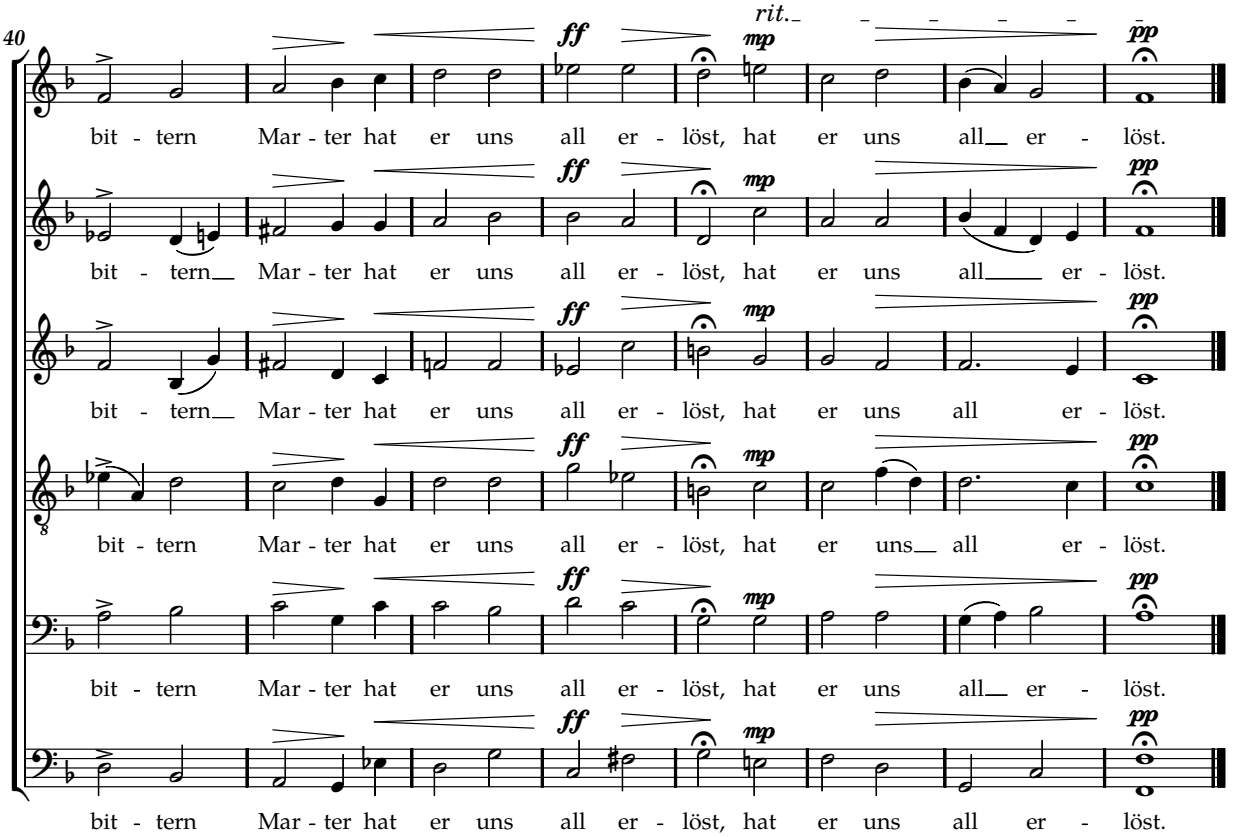
40
rit.
ff
mp
pp
bit - tern Mar - ter hat er uns all er - löst, hat er uns all er - löst.