44/01503

Michael Praetorius / Jan Sandström

DET ÄR EN ROS UTSPRUNGEN

Es ist ein Ros entsprungen

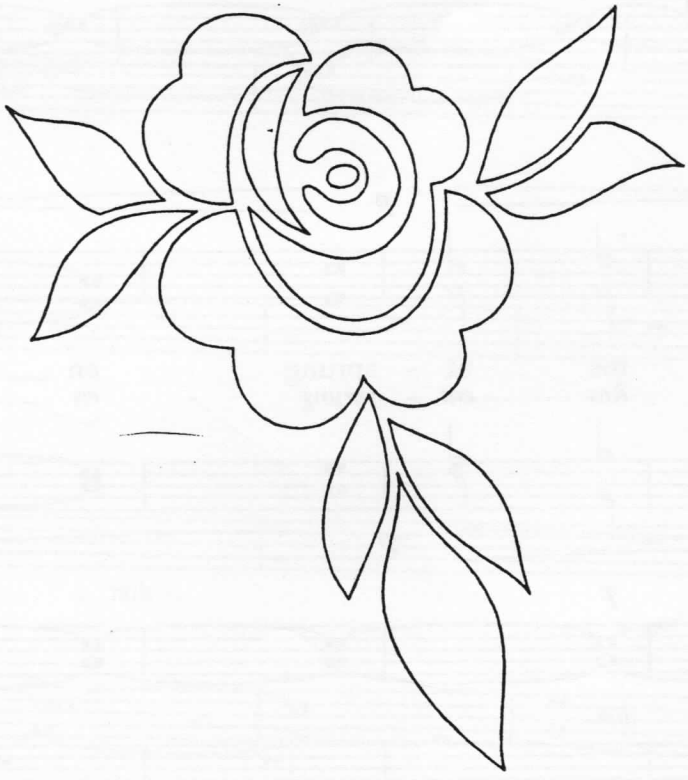

Eigentum
Bayerischer Rundfunk
Notenarchiv

SVERIGES KÖRFÖRBUNDS FÖRLAG
STOCKHOLM

Det är en ros utsprungen

Es ist ein Ros entsprungen

M. Praetorius – J. Sandström

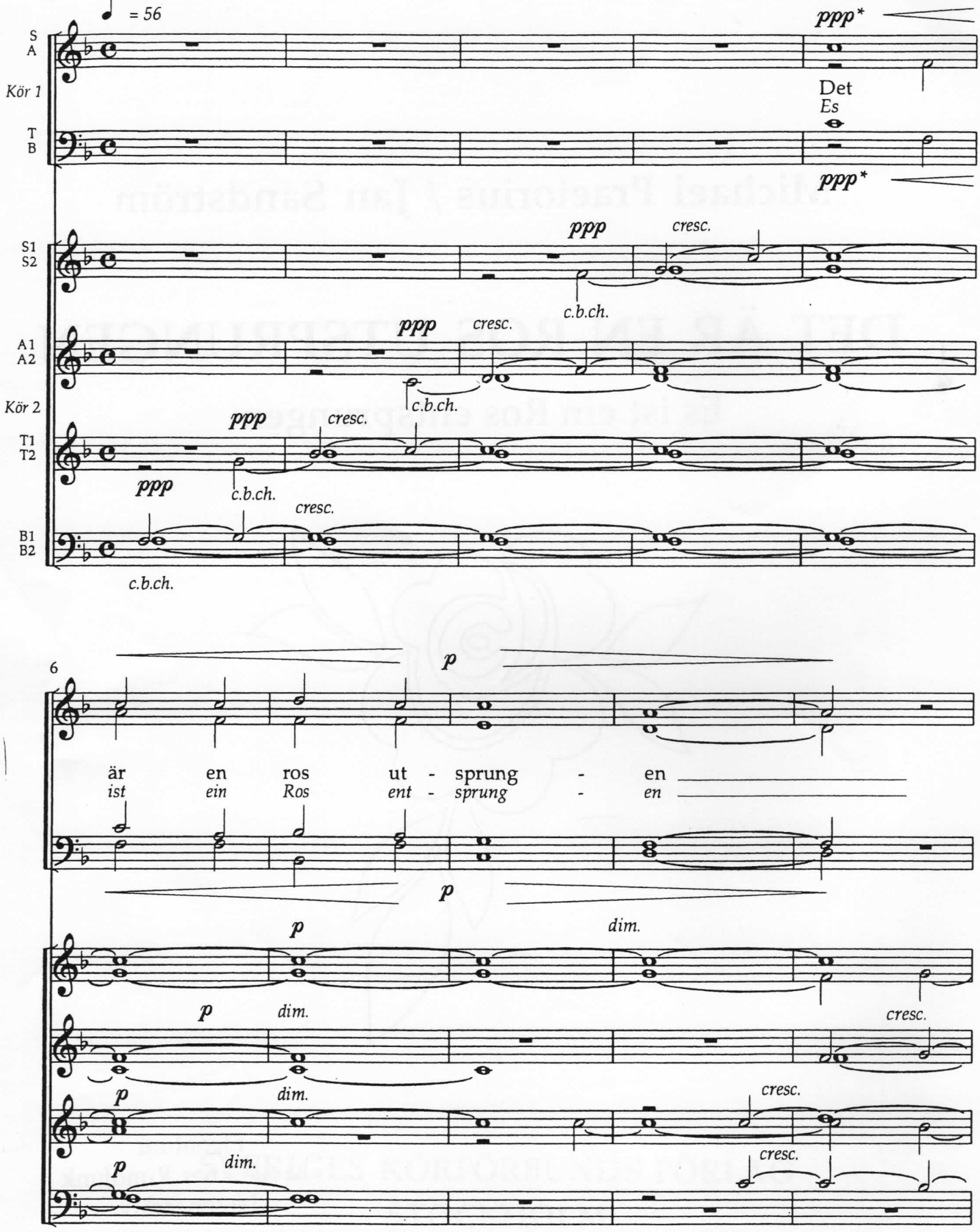

*) *Kör 1 ska ej vara starkare än kör 2 utan förnimmas i klangen av denna*
Chor 1 soll nicht stärker als Chor 2 sein, sondern in dessen Klang nur wahrgenommen werden.

© Copyright: Sveriges Körförbunds Förlag, Stockholm 1995

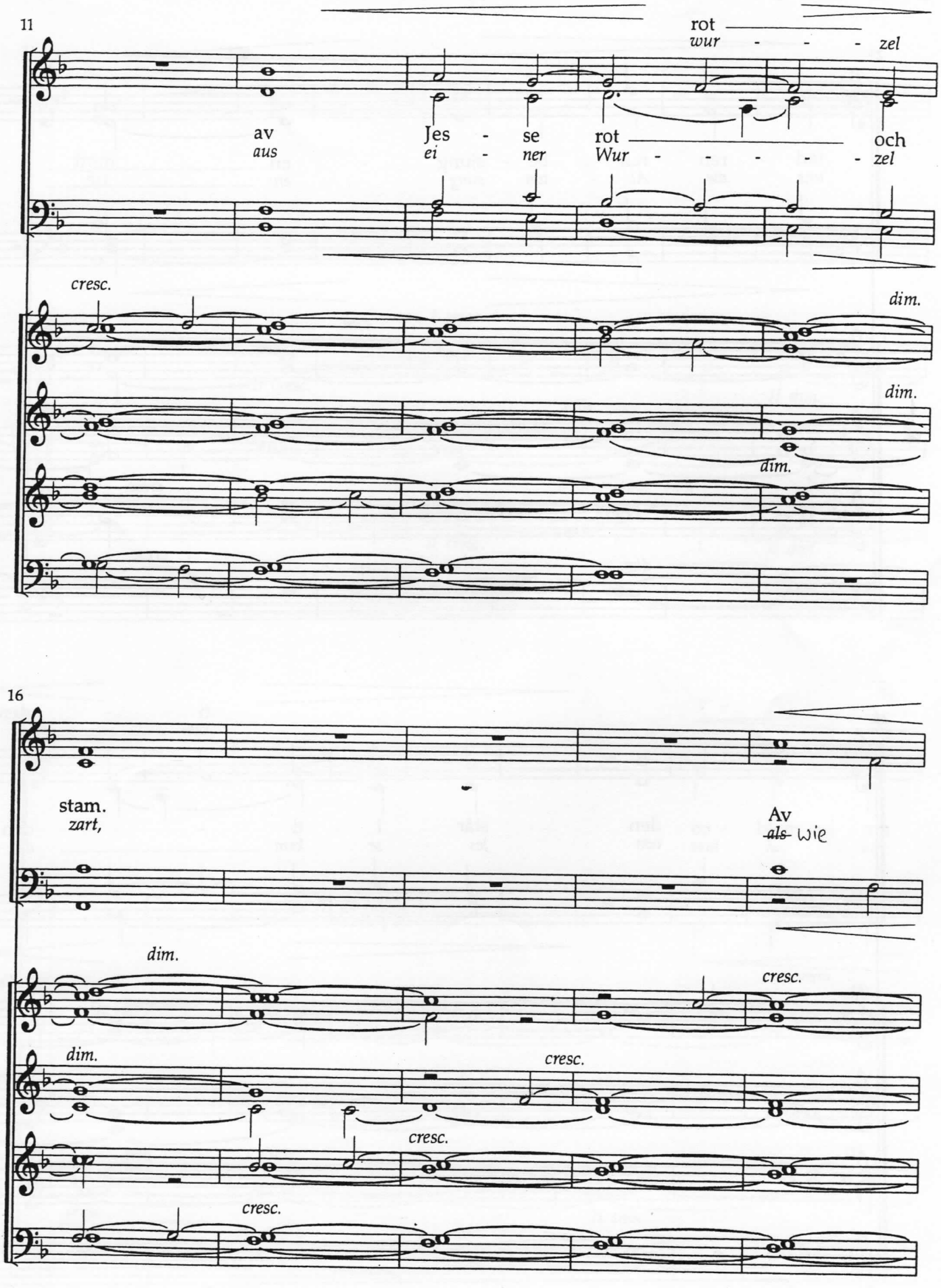
11
av
aus
Jes - se
ei - ner
rot
Wur - - - - -
och
wur - - - - zel
zel
cresc.
dim.
dim.
dim.
16
stam.
zart,
Av
als wie
dim.
cresc.
dim.
cresc.
cresc.
cresc.

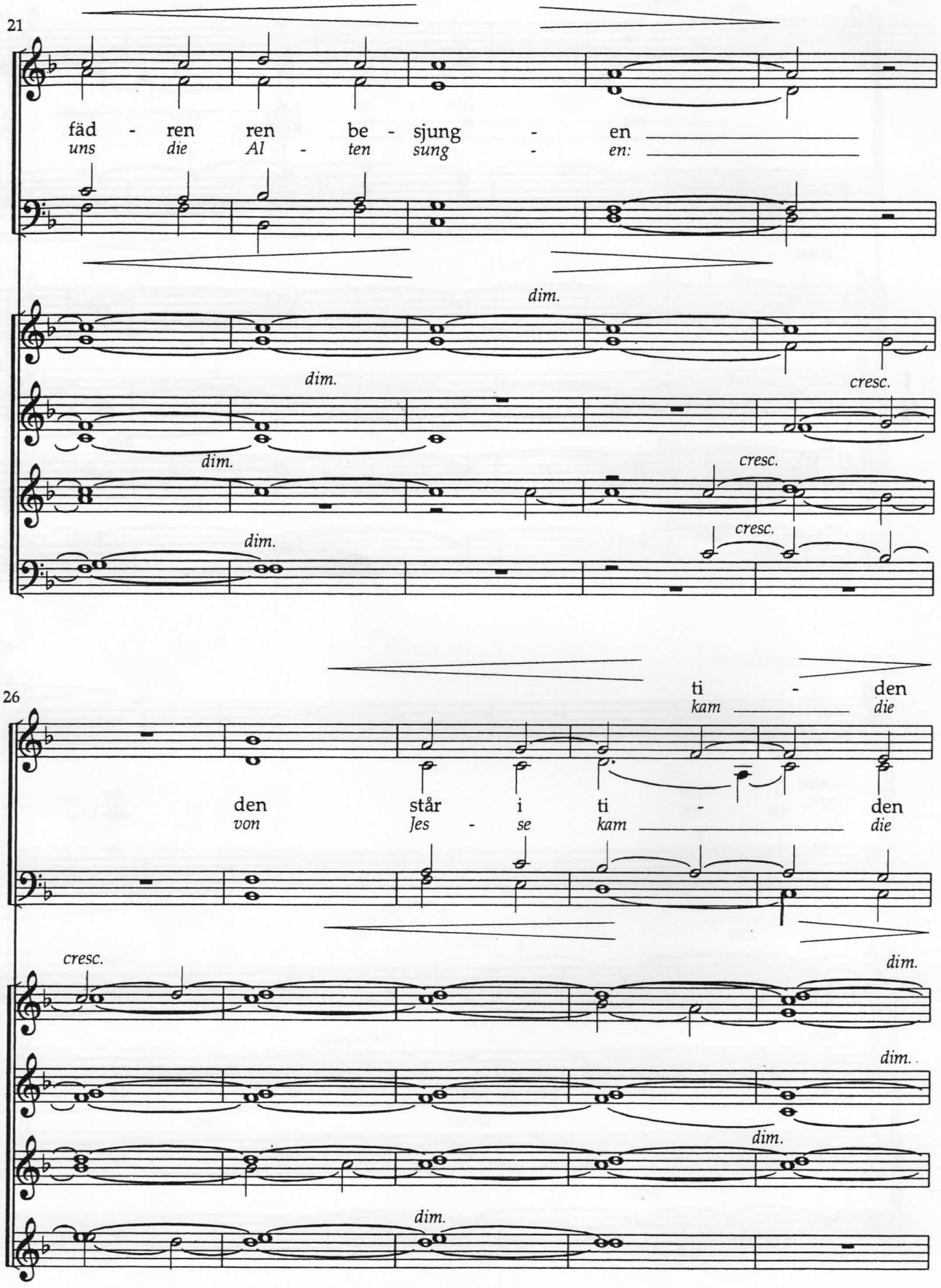
21
fäd - ren ren be - sjung - en
uns die Al - ten sung - en:
dim.
dim.
cresc.
dim.
cresc.
dim.
cresc.
26
ti - den
kam die
den står i ti - den
von Jes - se kam die
cresc.
dim.
dim.
dim.
dim.

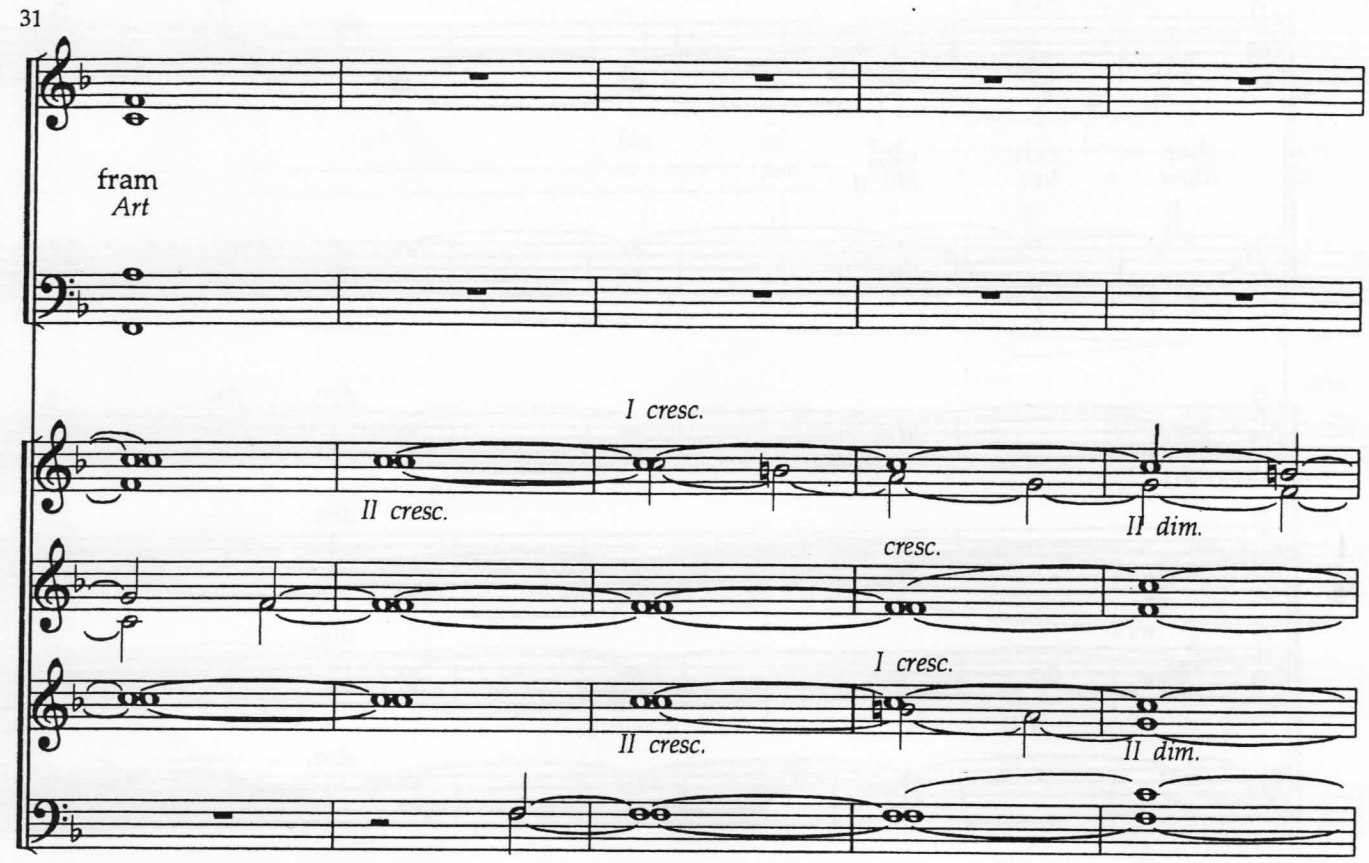
31
fram
Art
I cresc.
II cresc.
II dim.
cresc.
I cresc.
II cresc.
II dim.

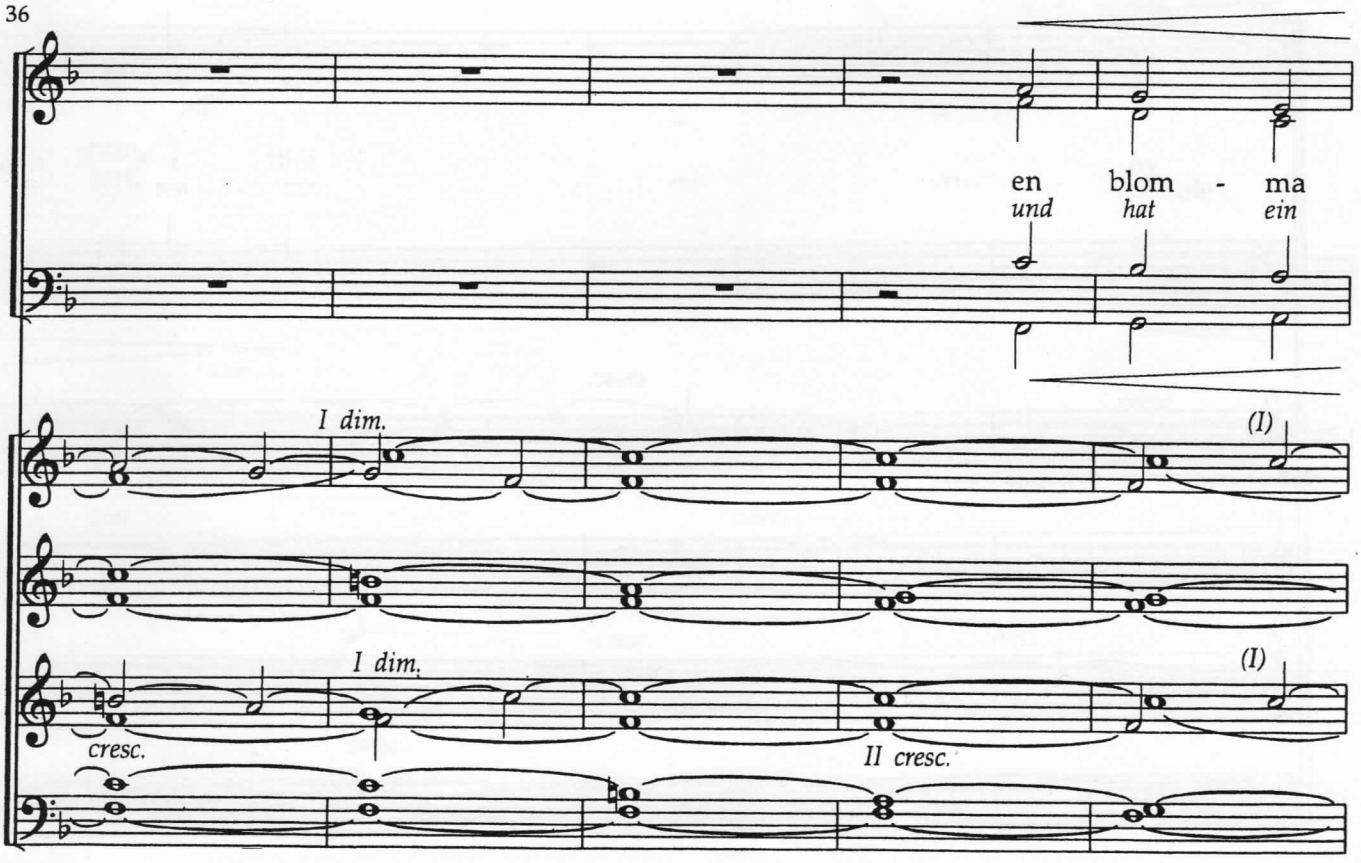
36
en blom - ma
und hat ein
I dim.
(I)
I dim.
(I)
cresc.
II cresc.

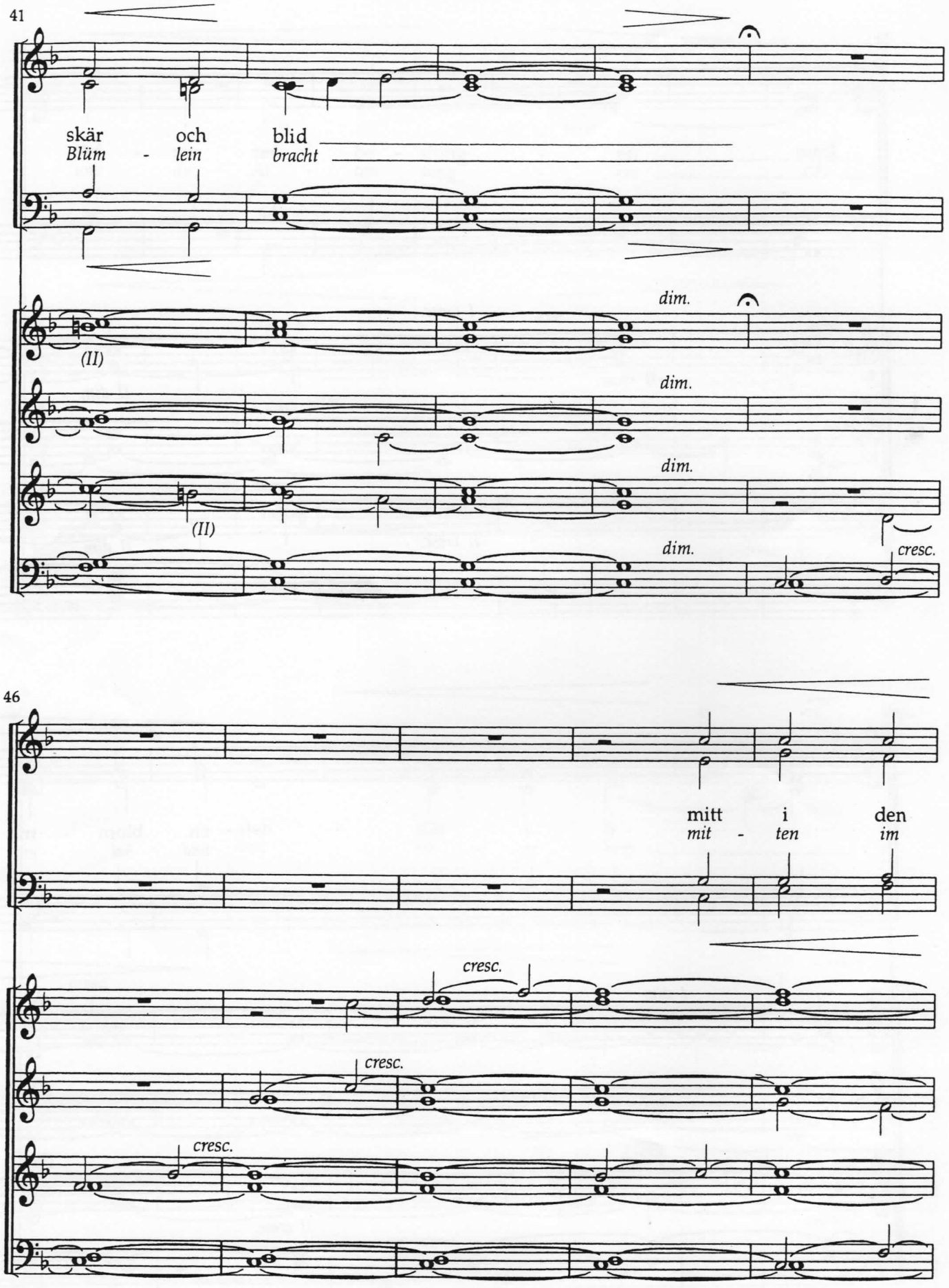
41
skär och blid
Blüm - lein bracht
dim.
(II)
dim.
dim.
(II)
dim.
cresc.
46
mitt i den
mit - ten im
cresc.
cresc.
cresc.

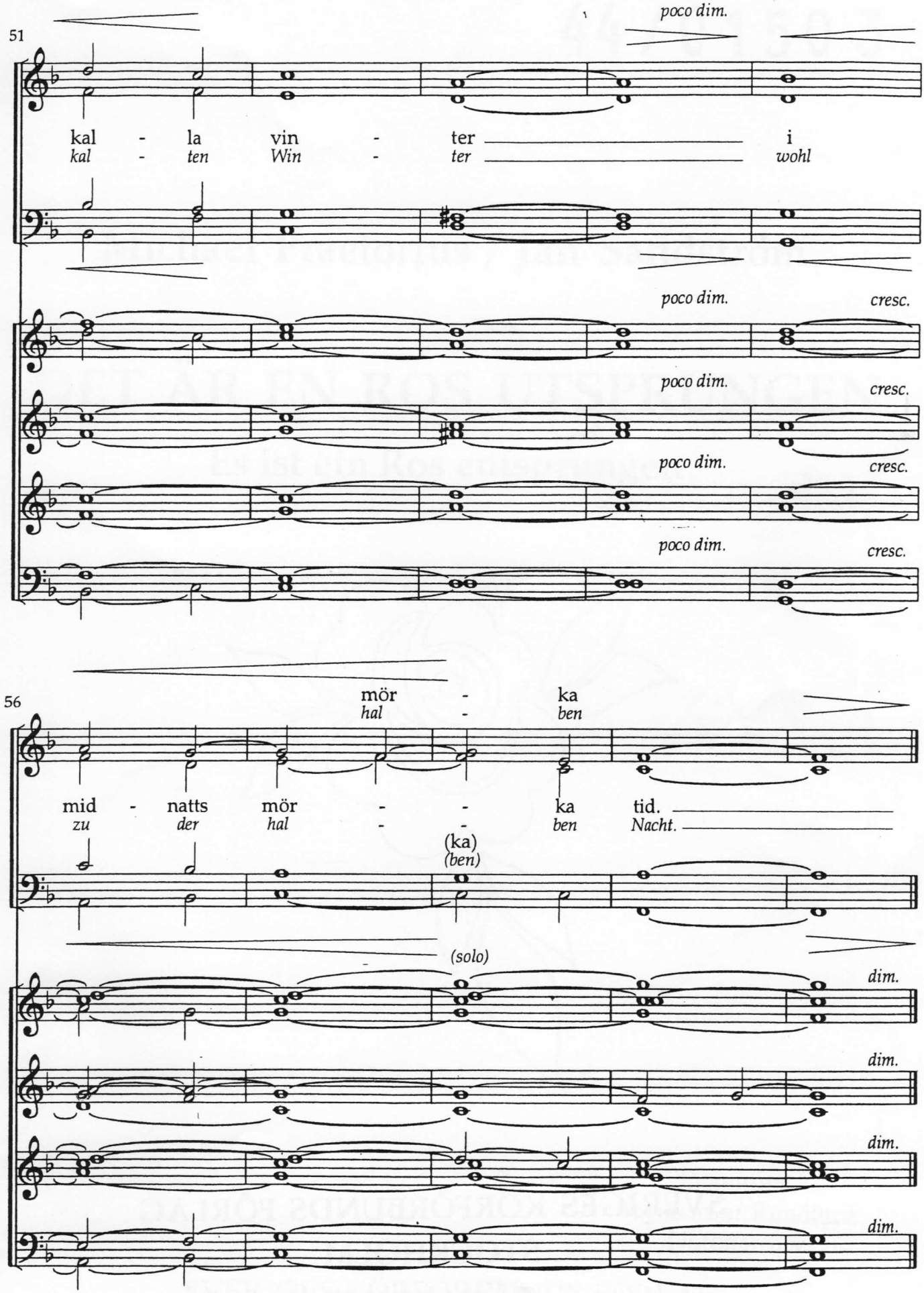
51
poco dim.
kal - la vin - ter i
kal - ten Win - ter wohl
poco dim.
cresc.
poco dim.
cresc.
poco dim.
cresc.
poco dim.
cresc.
56
mör - ka
hal - ben
mid - natts mör - - ka tid.
zu der hal - - ben Nacht.
(ka)
(ben)
(solo)
dim.
dim.
dim.
dim.