1. Weihnachten

Felix Mendelssohn Bartholdy (1809–1847)
MWV B 42 (1845)

Allegro moderato.

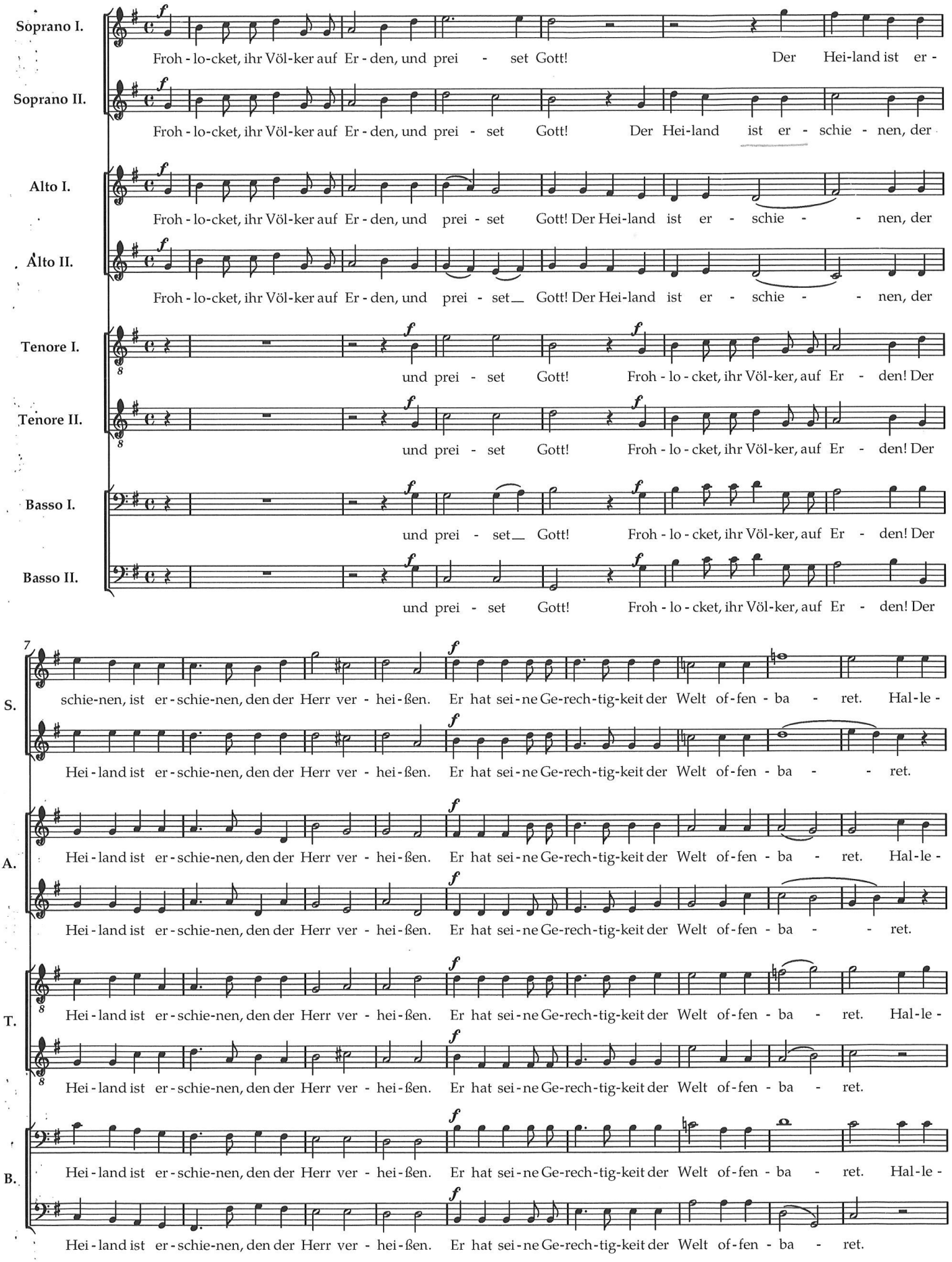

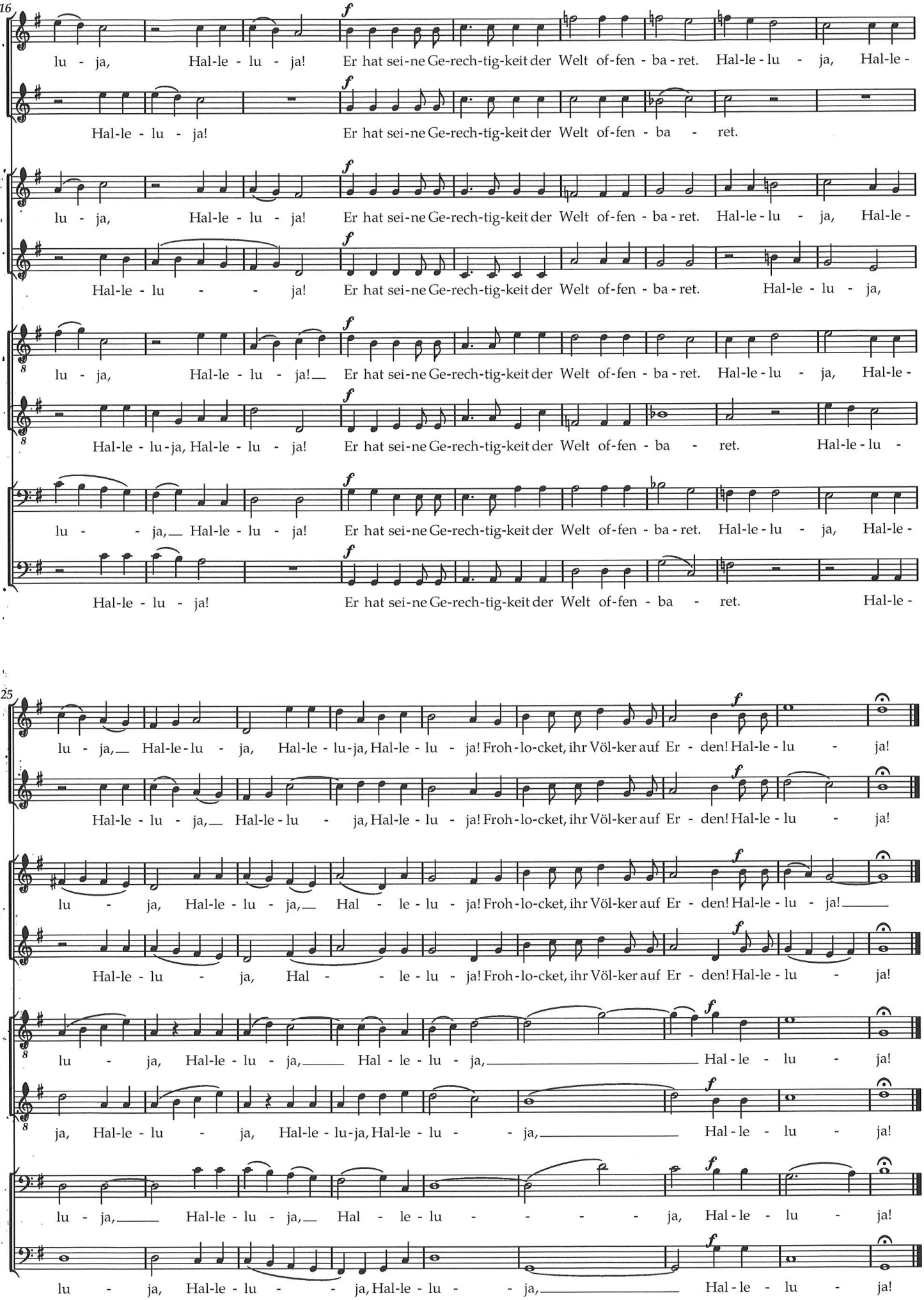
16
S.
lu - ja, Hal-le - lu - ja! Er hat sei-ne Ge-rech-tig-keit der Welt of-fen - ba - ret. Hal-le - lu - ja, Hal-le -
Hal-le - lu - ja! Er hat sei-ne Ge-rech-tig-keit der Welt of-fen - ba - ret.
A.
lu - ja, Hal-le - lu - ja! Er hat sei-ne Ge-rech-tig-keit der Welt of-fen - ba - ret. Hal-le - lu - ja, Hal-le -
Hal-le - lu - ja! Er hat sei-ne Ge-rech-tig-keit der Welt of-fen - ba - ret. Hal-le - lu - ja,
T.
lu - ja, Hal-le - lu - ja! Er hat sei-ne Ge-rech-tig-keit der Welt of-fen - ba - ret. Hal-le - lu - ja, Hal-le -
Hal-le - lu-ja, Hal-le - lu - ja! Er hat sei-ne Ge-rech-tig-keit der Welt of-fen - ba - ret. Hal-le - lu -
B.
lu - ja, Hal-le - lu - ja! Er hat sei-ne Ge-rech-tig-keit der Welt of-fen - ba - ret. Hal-le - lu - ja, Hal-le -
Hal-le - lu - ja! Er hat sei-ne Ge-rech-tig-keit der Welt of-fen - ba - ret. Hal-le -
25
S.
lu - ja, Hal-le-lu - ja, Hal-le - lu-ja, Hal-le - lu - ja! Froh - lo-cket, ihr Völ-ker auf Er - den! Hal-le - lu - ja!
Hal-le - lu - ja, Hal-le - lu - ja, Hal-le - lu - ja! Froh - lo-cket, ihr Völ-ker auf Er - den! Hal-le - lu - ja!
A.
lu - ja, Hal-le - lu - ja, Hal - le - lu - ja! Froh - lo-cket, ihr Völ-ker auf Er - den! Hal-le - lu - ja!
Hal-le - lu - ja, Hal - le - lu - ja! Froh - lo-cket, ihr Völ-ker auf Er - den! Hal-le - lu - ja!
T.
lu - ja, Hal-le - lu - ja, Hal - le - lu - ja, Hal - le - lu - ja!
ja, Hal-le - lu - ja, Hal-le - lu-ja, Hal-le - lu - ja, Hal - le - lu - ja!
B.
lu - ja, Hal-le - lu - ja, Hal - le - lu - ja, Hal-le - lu - ja!
lu - ja, Hal-le - lu - ja, Hal-le - lu - ja, Hal - le - lu - ja!