V. Im Advent

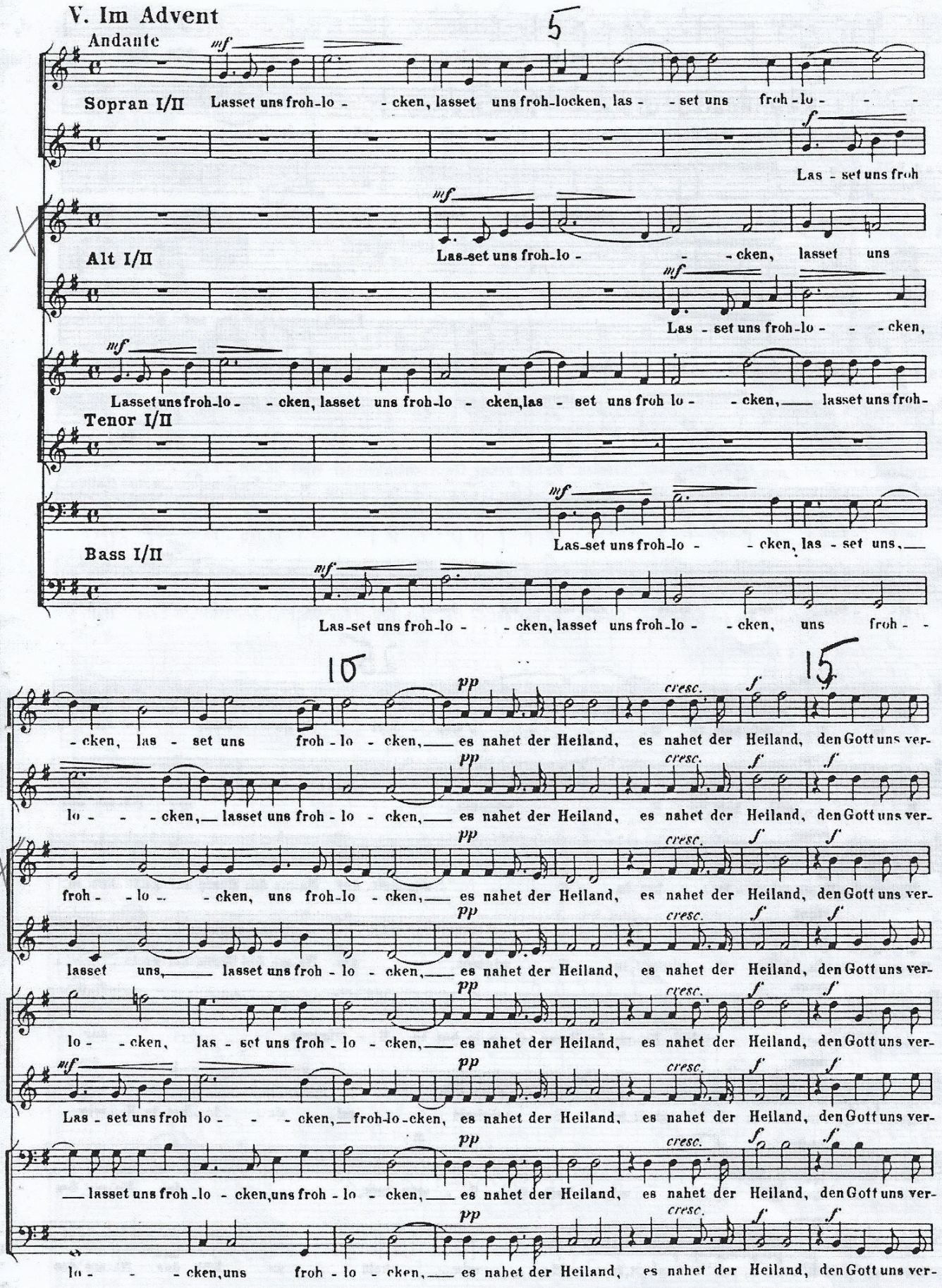
Andante
5
Sopran I/II
Lasset uns froh-lo - - cken, lasset uns froh-locken, las - - set uns froh-lo - - -
Las - set uns froh
Alt I/II
Las-set uns froh-lo - - - cken, lasset uns
Las - set uns froh-lo - - - cken,
Lasset uns froh-lo - - cken, lasset uns froh-lo - cken, las - set uns froh lo - - cken, lasset uns froh-
Tenor I/II
Las-set uns froh-lo - - cken, las - set uns,
Bass I/II
Las-set uns froh-lo - - cken, lasset uns froh-lo - - cken, uns froh - -
10
15
- cken, las - set uns froh - lo - cken, es nahet der Heiland, es nahet der Heiland, den Gott uns ver-
lo - - - cken, lasset uns froh - lo - cken, es nahet der Heiland, es nahet der Heiland, den Gott uns ver-
froh - - lo - - cken, uns froh-lo - cken, es nahet der Heiland, es nahet der Heiland, den Gott uns ver-
lasset uns, lasset uns froh - lo - cken, es nahet der Heiland, es nahet der Heiland, den Gott uns ver-
lo - - cken, las - set uns froh - lo - cken, es nahet der Heiland, es nahet der Heiland, den Gott uns ver-
Las - set uns froh lo - - - cken, froh-lo-cken, es nahet der Heiland, es nahet der Heiland, den Gott uns ver-
lasset uns froh-lo - cken, uns froh - lo - cken, es nahet der Heiland, es nahet der Heiland, den Gott uns ver-
lo - - - cken, uns froh - lo - cken, es nahet der Heiland, es nahet der Heiland, den Gott uns ver-

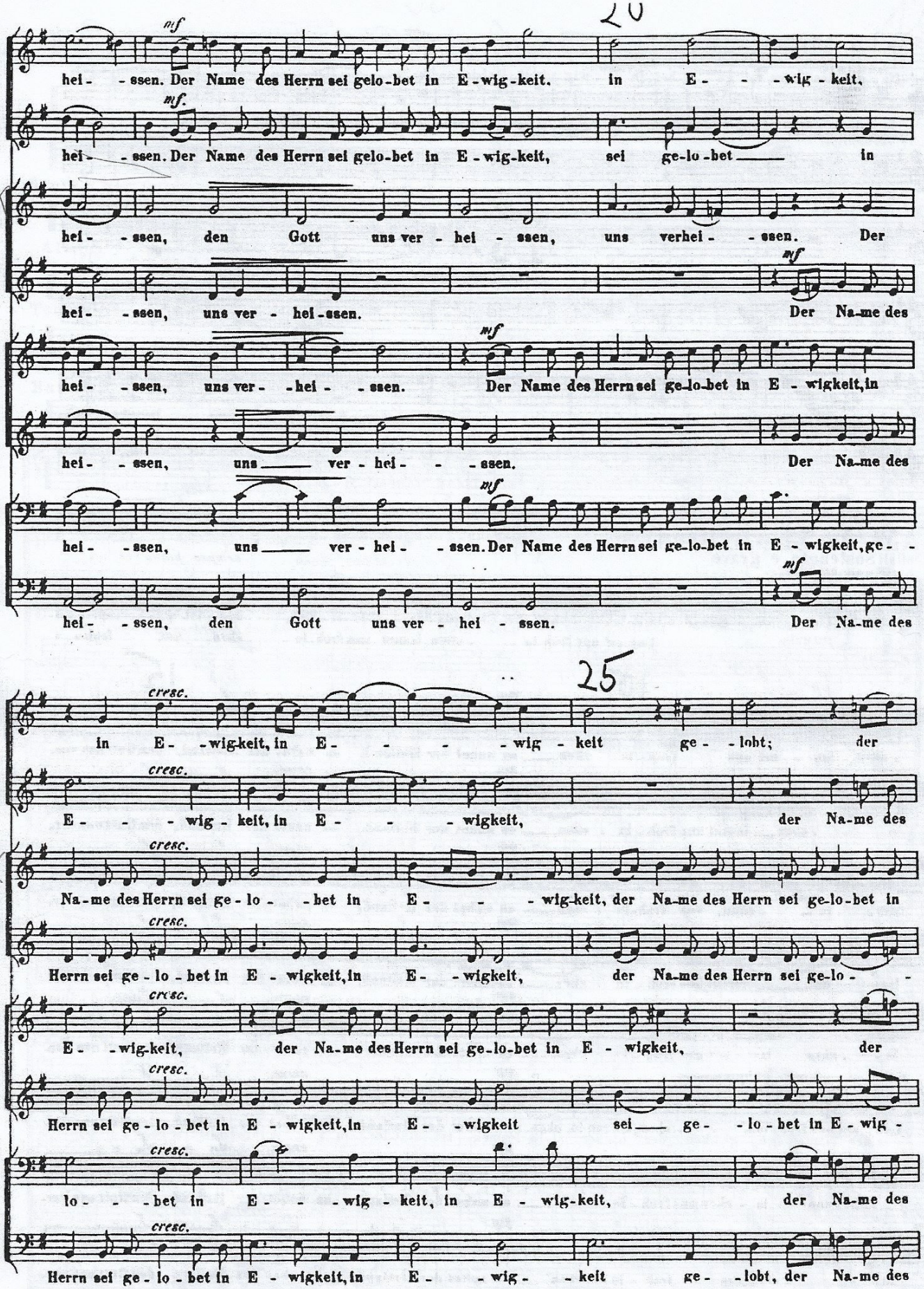
20
mf
hei - - ssen. Der Name des Herrn sei gelo-bet in E-wig-keit. in E - - -wig - keit.
mf.
hei - - ssen. Der Name des Herrn sei gelo-bet in E-wig-keit, sei ge-lo-bet in
hei - - ssen, den Gott uns ver - hei - ssen, uns verhei - - ssen. Der
mf
hei - - ssen, uns ver - hei-ssen. Der Na-me des
mf
hei - - ssen, uns ver - - hei - - ssen. Der Name des Herrn sei ge-lo-bet in E - wigkeit, in
hei - - ssen, uns ver - hei - - ssen. Der Na-me des
mf
hei - - ssen, uns ver - hei - - ssen. Der Name des Herrn sei ge-lo-bet in E - wigkeit, ge - -
mf
hei - - ssen, den Gott uns ver - hei - ssen. Der Na-me des
25
cresc.
in E - -wig-keit, in E - - - -wig - keit ge - - lobt; der
cresc.
E - - - wig - keit, in E - - - wigkeit, der Na-me des
cresc.
Na-me des Herrn sei ge - lo - - bet in E - - - wig-keit, der Na-me des Herrn sei ge-lo-bet in
cresc.
Herrn sei ge - lo - bet in E - wigkeit, in E - -wigkeit, der Na-me des Herrn sei ge-lo - -
cresc.
E - -wig-keit, der Na-me des Herrn sei ge-lo-bet in E - wigkeit, der
cresc.
Herrn sei ge - lo - bet in E - wigkeit, in E - -wigkeit sei ge - - lo - bet in E - wig -
cresc.
lo - - - bet in E - - - wig - keit, in E - wig-keit, der Na-me des
cresc.
Herrn sei ge - lo - bet in E - wigkeit, in E - - wig - - keit ge - - lobt, der Na-me des

Na - me des Herrn sei ge - lo - bet in E - wig - keit. Hal - le - lu - ja, Hal - le - lu - ja!

Herrn sei ge - lo - bet in E - wig - keit. Hal - le - lu - ja, Hal - le - lu - ja!

E - wig - keit, ge - lo - bet in E - wig - keit. Hal - le - lu - ja, Hal - le - lu - ja!

bet, ge - lo - bet in E - wig - keit. Hal - le - lu - ja, Hal - le - lu - ja!

Na - me des Herrn sei ge - lo - bet in E - wig - keit. Hal - le - lu - ja, Hal - le - lu - ja!

keit, sei ge - lo - bet in E - wig - keit. Hal - le - lu - ja, Hal - le - lu - ja!

Herrn sei ge - lo - bet in E - wig - keit. Hal - le - lu - ja, Hal - le - lu - ja!

Herrn sei ge - lo - bet in E - wig - keit. Hal - le - lu - ja, Hal - le - lu - ja!

VI. Am Charfreitage

Sostenuto e grave

pp unis. *sempre piano*

Um unsrer Sün - den wil - len hat sich Christus er - nied - ri - get, und ist ge - horsam ge -

pp unis. *sempre piano*

pp *sempre piano*

Um unsrer Sün - den wil - len hat sich Christus er - nied - ri - get, und ist ge - horsam ge -

pp *sempre piano*

wor - den bis zum To - de am Kreu - ze; da - rum hat Gott ihn er - hö - het, und ihm

wor - den bis zum To - de am Kreu - ze; da - rum hat Gott ihn er - hö - het, und ihm

einen Namen ge - ge - ben, der ü - ber al - le Namen ist. Hal - le - lu - ja, Hal - le - lu - ja!

einen Namen ge - ge - ben, der ü - ber al - le Namen ist. Hal - le - lu - ja, Hal - le - lu - ja!