K. Missa Sancti Maximiliani à 10

5 Voces in Conc., 2 Violini, 3 Violae in Conc.
3 Tromboni in Capella con Organo

[Abraham Megerle]
Kremsier A 30
A.D.M.G. (Brz.)
Ao 1670 Die 8. Martii
(scr. "w") um 1655

© 2014 Peter Adler, Concenti musicali Edling

(3 a) *S.*

C1 **Ky - ri - e e - lei - son, Ky - ri - e e - lei - son e -**

C2 **Ky - ri - e e - lei - son, Ky - ri - e e - lei - son e -**

A

T

B

S.

Org

5

lei - son, e - lei - son,

lei - son, e - lei - son,

12

Ky - ri - e e - lei - son, Ky - ri - e e - lei - son e -

Ky - ri - e e - lei - son, Ky - ri - e e - lei - son e - lei - son, e -

Ky - ri - e e - lei - son, Ky - ri - e e - lei - son

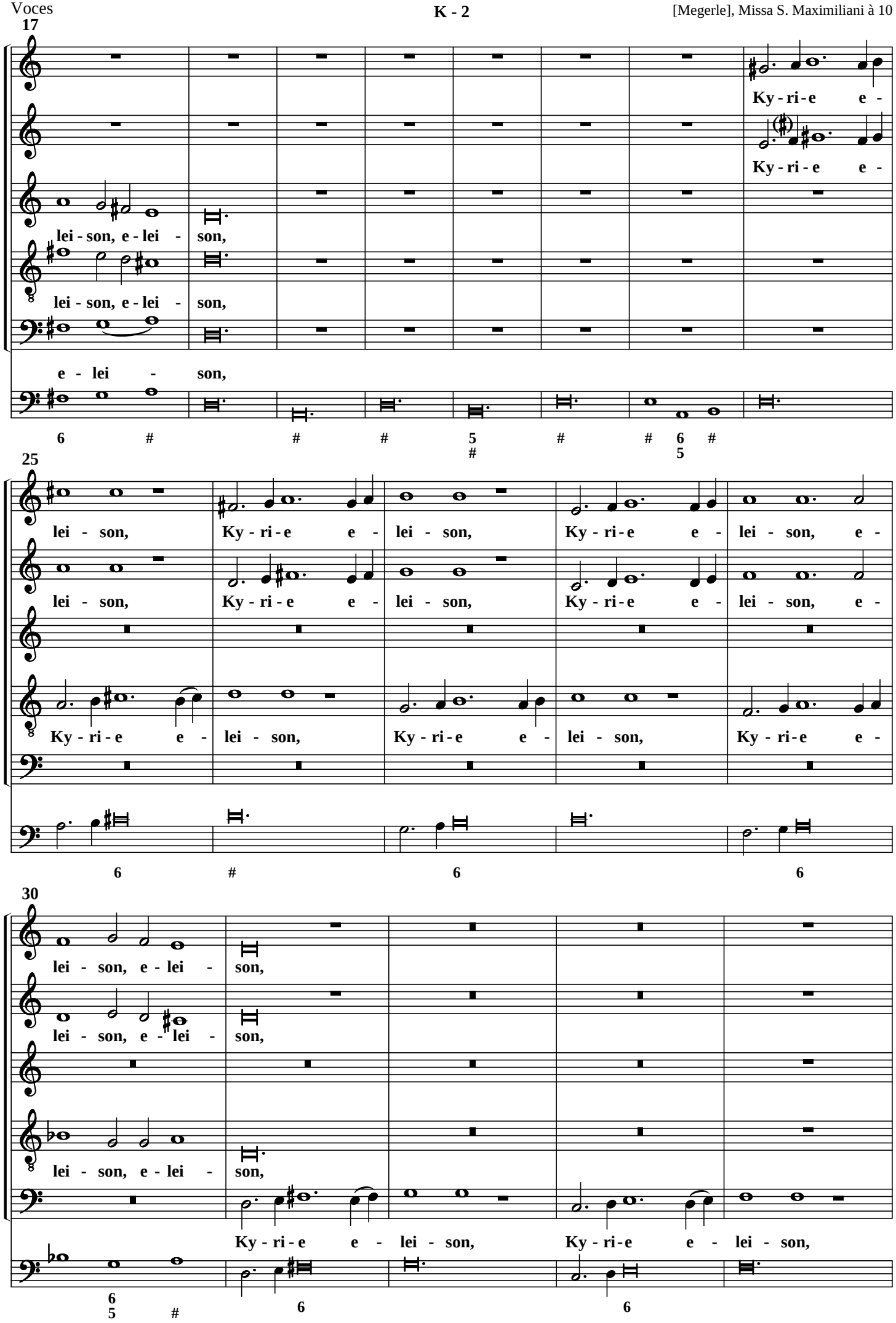
17
Ky - ri - e e -
Ky - ri - e e -
lei - son, e - lei - son,
lei - son, e - lei - son,
e - lei - son,
25
lei - son, Ky - ri - e e - lei - son, Ky - ri - e e - lei - son, e -
lei - son, Ky - ri - e e - lei - son, Ky - ri - e e - lei - son, e -
Ky - ri - e e - lei - son, Ky - ri - e e - lei - son, Ky - ri - e e -
30
lei - son, e - lei - son,
lei - son, e - lei - son,
lei - son, e - lei - son,
Ky - ri - e e - lei - son, Ky - ri - e e - lei - son,

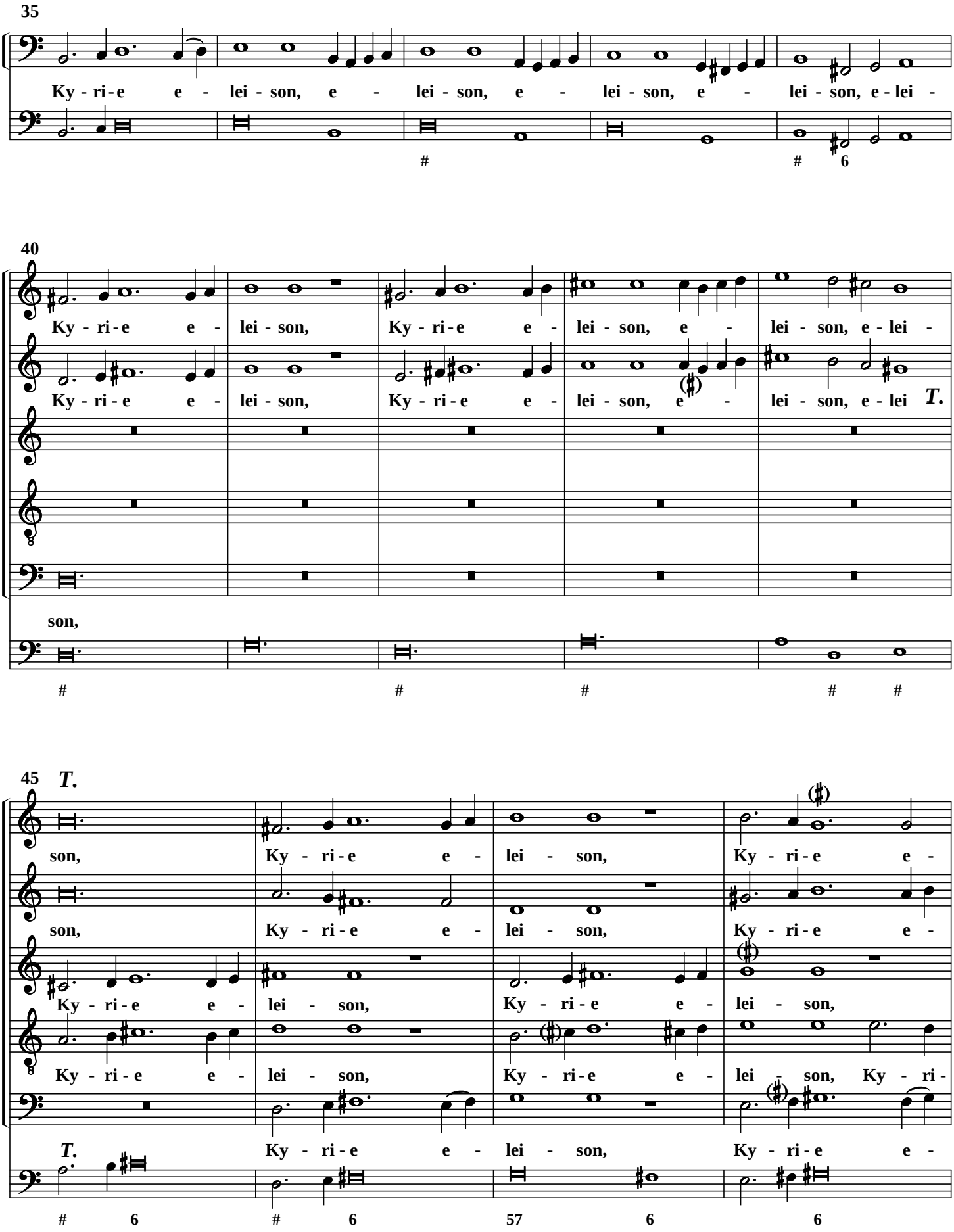
35
Ky - ri - e e - lei - son, e - lei - son, e - lei - son, e - lei - son, e - lei -
40
Ky - ri - e e - lei - son, Ky - ri - e e - lei - son, e - lei - son, e - lei -
Ky - ri - e e - lei - son, Ky - ri - e e - lei - son, e - lei - son, e - lei
T.
son,
45
T.
son, Ky - ri - e e - lei - son, Ky - ri - e e -
son, Ky - ri - e e - lei - son, Ky - ri - e e -
Ky - ri - e e - lei - son, Ky - ri - e e - lei - son,
Ky - ri - e e - lei - son, Ky - ri - e e - lei - son, Ky - ri -
T. Ky - ri - e e - lei - son, Ky - ri - e e -

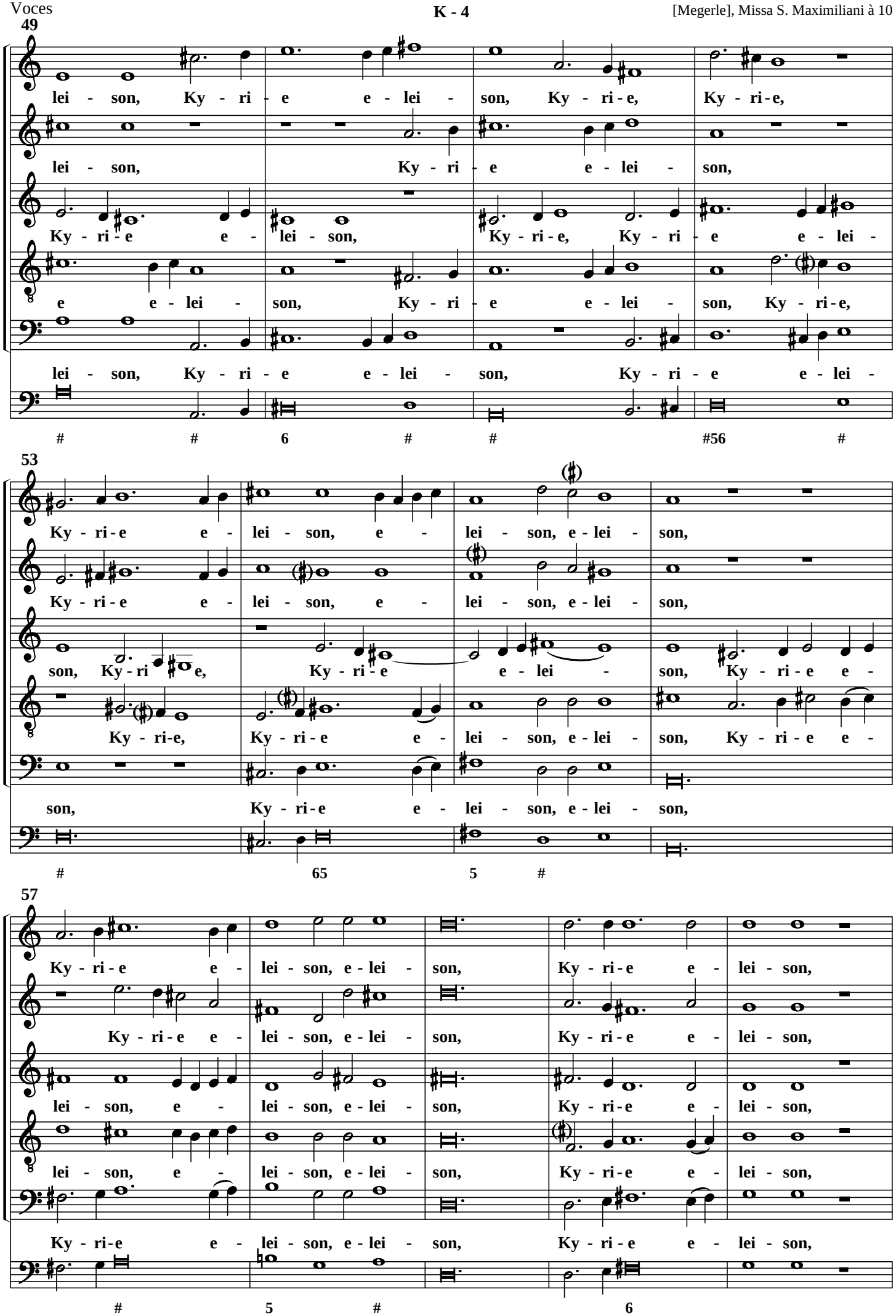
49
lei - son, Ky - ri - e e - lei - son, Ky - ri - e, Ky - ri - e,
lei - son, Ky - ri - e e - lei - son,
Ky - ri - e e - lei - son, Ky - ri - e, Ky - ri - e e - lei -
e e - lei - son, Ky - ri - e e - lei - son, Ky - ri - e,
lei - son, Ky - ri - e e - lei - son, Ky - ri - e e - lei -
53
Ky - ri - e e - lei - son, e - lei - son, e - lei - son,
Ky - ri - e e - lei - son, e - lei - son, e - lei - son,
son, Ky - ri - e, Ky - ri - e e - lei - son, Ky - ri - e e -
Ky - ri - e, Ky - ri - e e - lei - son, e - lei - son, Ky - ri - e e -
son, Ky - ri - e e - lei - son, e - lei - son,
57
Ky - ri - e e - lei - son, e - lei - son, Ky - ri - e e - lei - son,
Ky - ri - e e - lei - son, e - lei - son, Ky - ri - e e - lei - son,
lei - son, e - lei - son, e - lei - son, Ky - ri - e e - lei - son,
lei - son, e - lei - son, e - lei - son, Ky - ri - e e - lei - son,
Ky - ri - e e - lei - son, e - lei - son, Ky - ri - e e - lei - son,

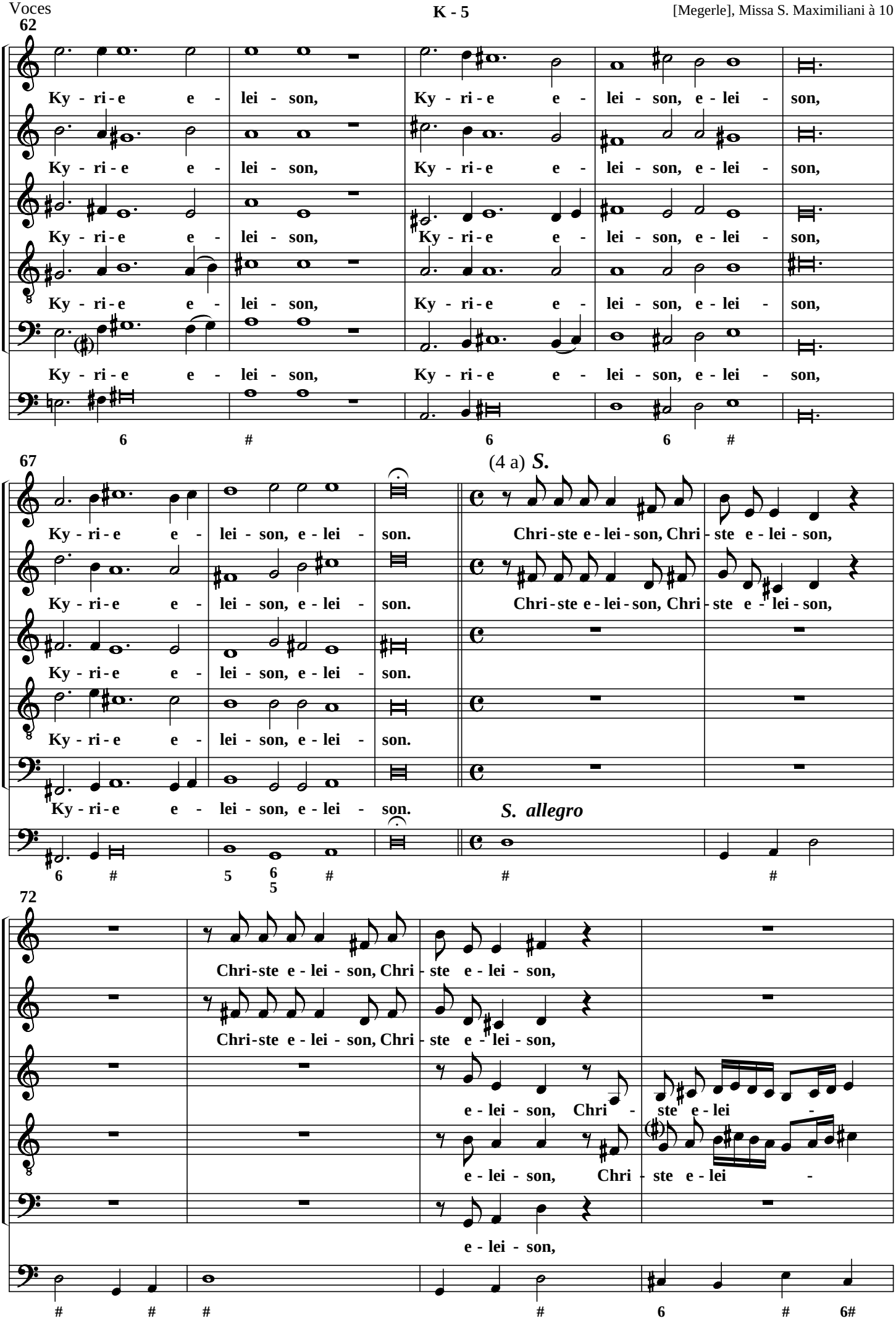
62
Ky - ri - e e - lei - son, Ky - ri - e e - lei - son, e - lei - son,
67
Ky - ri - e e - lei - son, e - lei - son.
(4 a) S.
Chri - ste e - lei - son, Chri - ste e - lei - son,
S. allegro
72
Chri - ste e - lei - son, Chri - ste e - lei - son,
e - lei - son, Chri - ste e - lei -
e - lei - son,

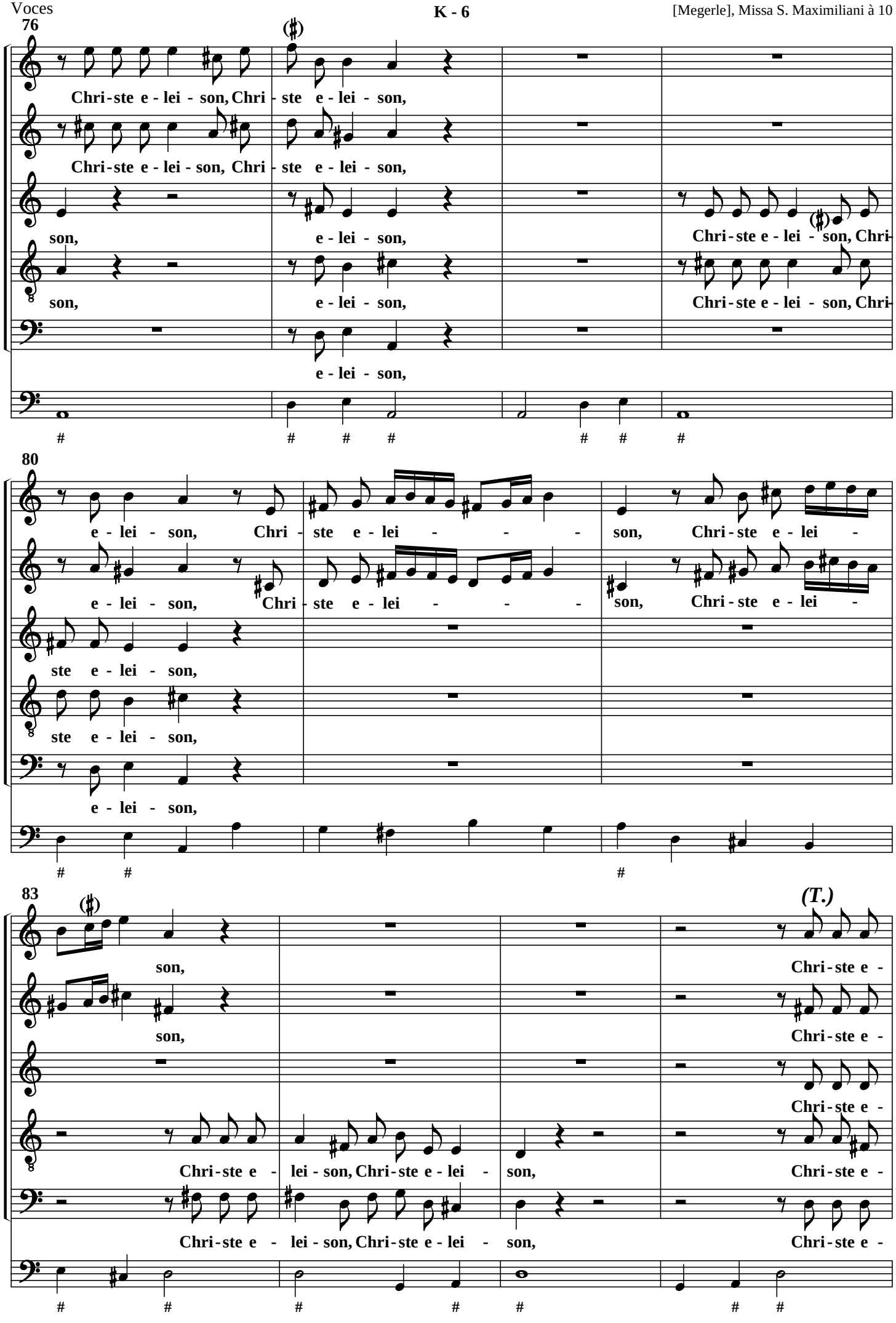
76
Chri-ste e-lei-son, Chri-ste e-lei-son,
Chri-ste e-lei-son, Chri-ste e-lei-son,
son,
e-lei-son,
Chri-ste e-lei-son, Chri-
son,
e-lei-son,
Chri-ste e-lei-son, Chri-
e-lei-son,
80
e-lei-son, Chri-ste e-lei-son, Chri-ste e-lei-
e-lei-son, Chri-ste e-lei-son, Chri-ste e-lei-
ste e-lei-son,
ste e-lei-son,
e-lei-son,
83
son,
son,
(T.)
Chri-ste e-
Chri-ste e-
Chri-ste e-
Chri-ste e-lei-son, Chri-ste e-lei-son,
Chri-ste e-
Chri-ste e-lei-son, Chri-ste e-lei-son,
Chri-ste e-

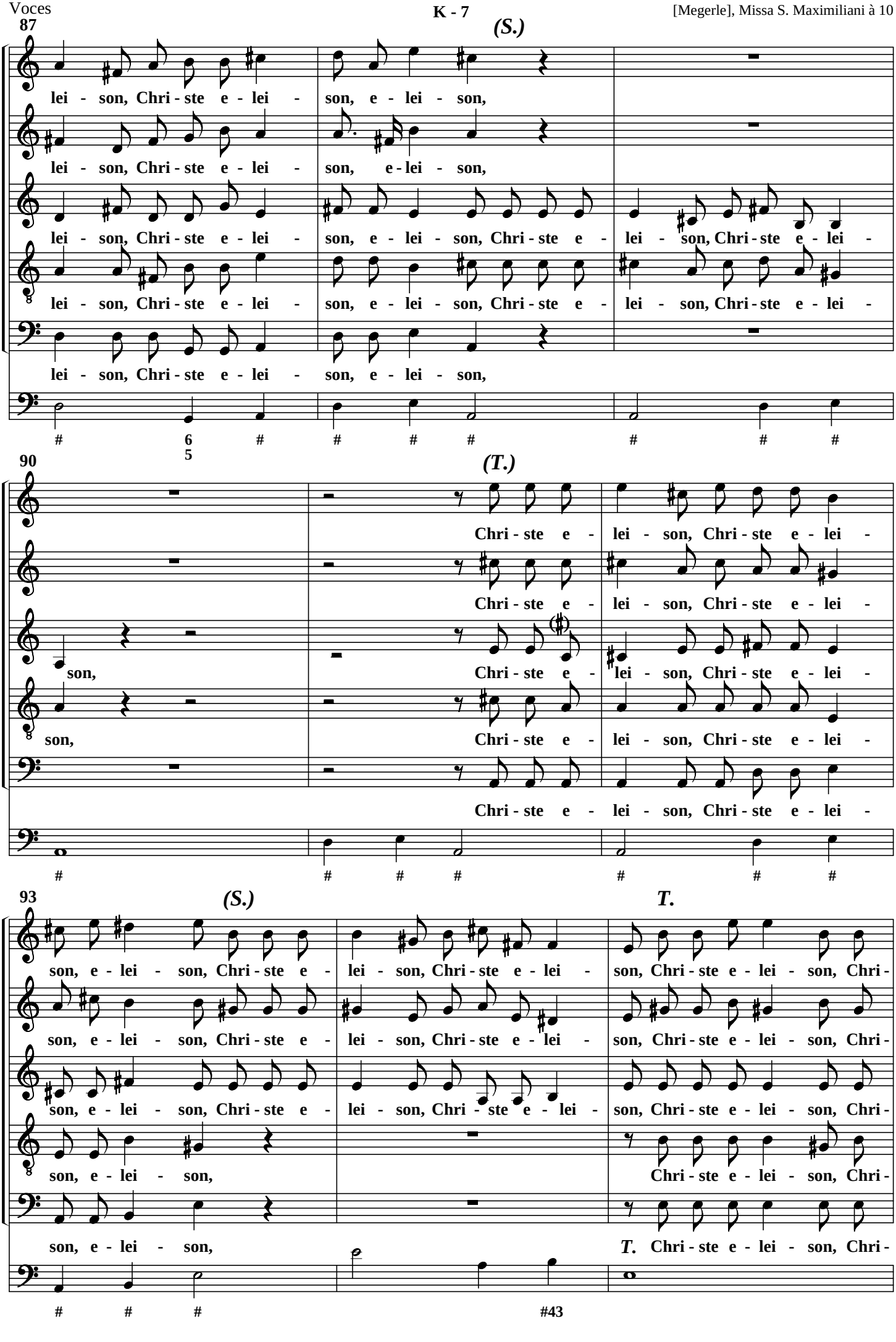
87
(S.)
lei - son, Chri - ste e - lei - son, e - lei - son,
lei - son, Chri - ste e - lei - son, e - lei - son,
lei - son, Chri - ste e - lei - son, e - lei - son, Chri - ste e - lei - son, Chri - ste e - lei -
lei - son, Chri - ste e - lei - son, e - lei - son, Chri - ste e - lei - son, Chri - ste e - lei -
lei - son, Chri - ste e - lei - son, e - lei - son,
6
5
90
(T.)
Chri - ste e - lei - son, Chri - ste e - lei -
Chri - ste e - lei - son, Chri - ste e - lei -
son,
Chri - ste e - lei - son, Chri - ste e - lei -
son,
Chri - ste e - lei - son, Chri - ste e - lei -
Chri - ste e - lei - son, Chri - ste e - lei -
93
(S.)
T.
son, e - lei - son, Chri - ste e - lei - son, Chri - ste e - lei - son, Chri - ste e - lei - son, Chri -
son, e - lei - son, Chri - ste e - lei - son, Chri - ste e - lei - son, Chri - ste e - lei - son, Chri -
son, e - lei - son, Chri - ste e - lei - son, Chri - ste e - lei - son, Chri - ste e - lei - son, Chri -
son, e - lei - son,
Chri - ste e - lei - son, Chri -
son, e - lei - son,
T. Chri - ste e - lei - son, Chri -
#43

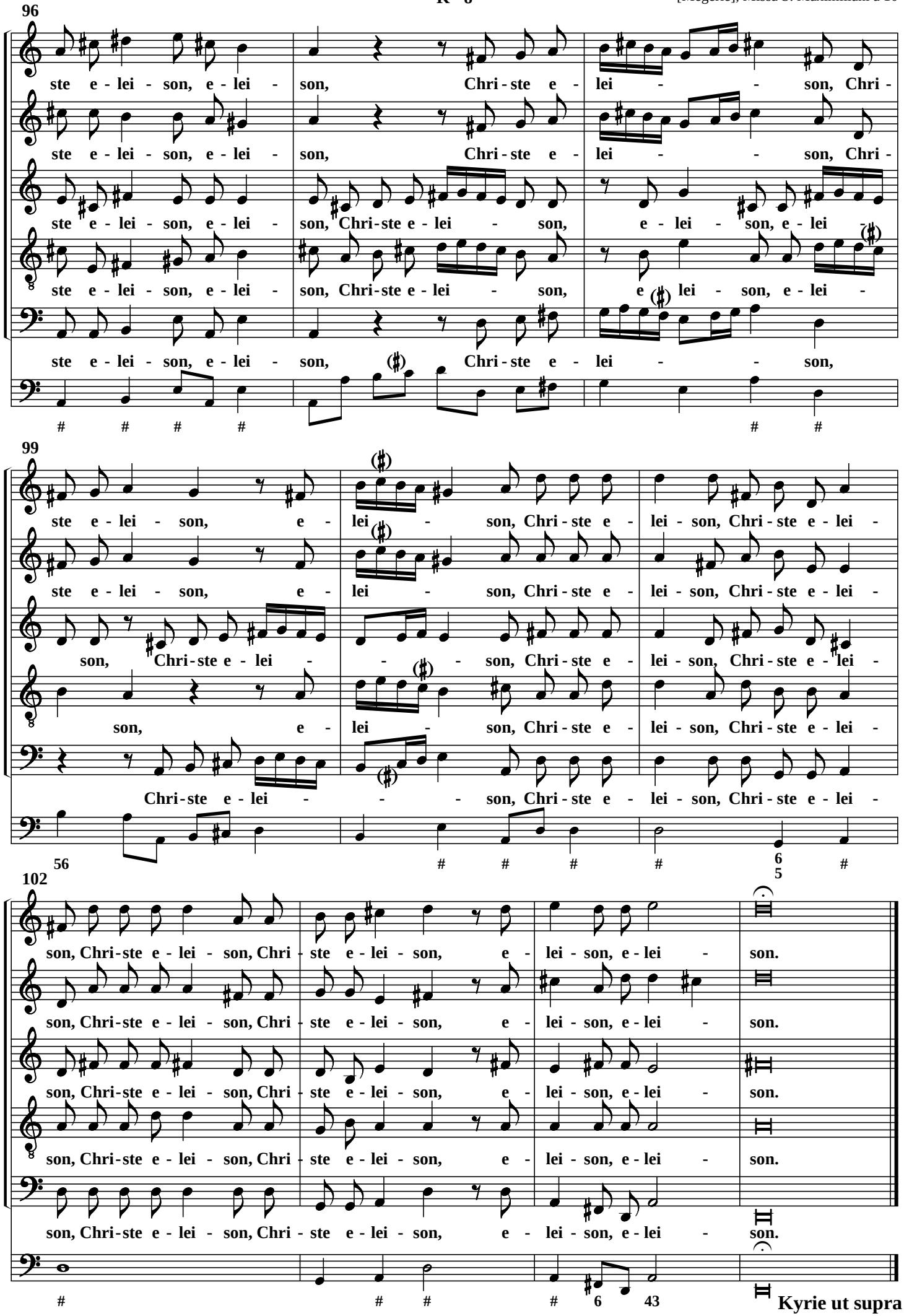
96
ste e - lei - son, e - lei - son, Chri - ste e - lei - son, Chri -
ste e - lei - son, e - lei - son, Chri - ste e - lei - son, Chri -
ste e - lei - son, e - lei - son, Chri-ste e - lei - son, e - lei - son, e - lei -
ste e - lei - son, e - lei - son, Chri-ste e - lei - son, e lei - son, e - lei -
ste e - lei - son, e - lei - son, Chri - ste e - lei - son,
99
ste e - lei - son, e - lei - son, Chri - ste e - lei - son, Chri - ste e - lei -
ste e - lei - son, e - lei - son, Chri - ste e - lei - son, Chri - ste e - lei -
son, Chri-ste e - lei - son, Chri - ste e - lei - son, Chri - ste e - lei -
son, e - lei - son, Chri - ste e - lei - son, Chri - ste e - lei -
Chri-ste e - lei - son, Chri - ste e - lei - son, Chri - ste e - lei -
56
6
5
102
son, Chri-ste e - lei - son, Chri - ste e - lei - son, e - lei - son, e - lei - son.
son, Chri-ste e - lei - son, Chri - ste e - lei - son, e - lei - son, e - lei - son.
son, Chri-ste e - lei - son, Chri - ste e - lei - son, e - lei - son, e - lei - son.
son, Chri-ste e - lei - son, Chri - ste e - lei - son, e - lei - son, e - lei - son.
son, Chri-ste e - lei - son, Chri - ste e - lei - son, e - lei - son, e - lei - son.
6 43
Kyrie ut supra

Gloria

1

6

11

16 (4 a) *S.*

Et in ter - ra pax, et in ter - ra pax ho - mi - ni - bus bo - nae, bo - nae, bo - nae

Et in ter - ra pax, et in ter - ra pax ho - mi - ni - bus bo - nae, bo - nae, bo - nae

Et in ter - ra pax,

Et in ter - ra pax,

19 *T.*

vo - lun - ta - tis, bo - nae, bo - nae, bo - nae, bonae vo - lun - ta - tis, Et in ter - ra pax ho - mi - ni -

vo - lun - ta - tis, bo - nae, bo - nae, bo - nae, bonae vo - lun - ta - tis, Et in ter - ra pax ho - mi - ni -

Et in ter - ra pax ho - mi - ni -

et in ter - ra pax ho - mi - ni -

et in ter - ra pax ho - mi - ni -

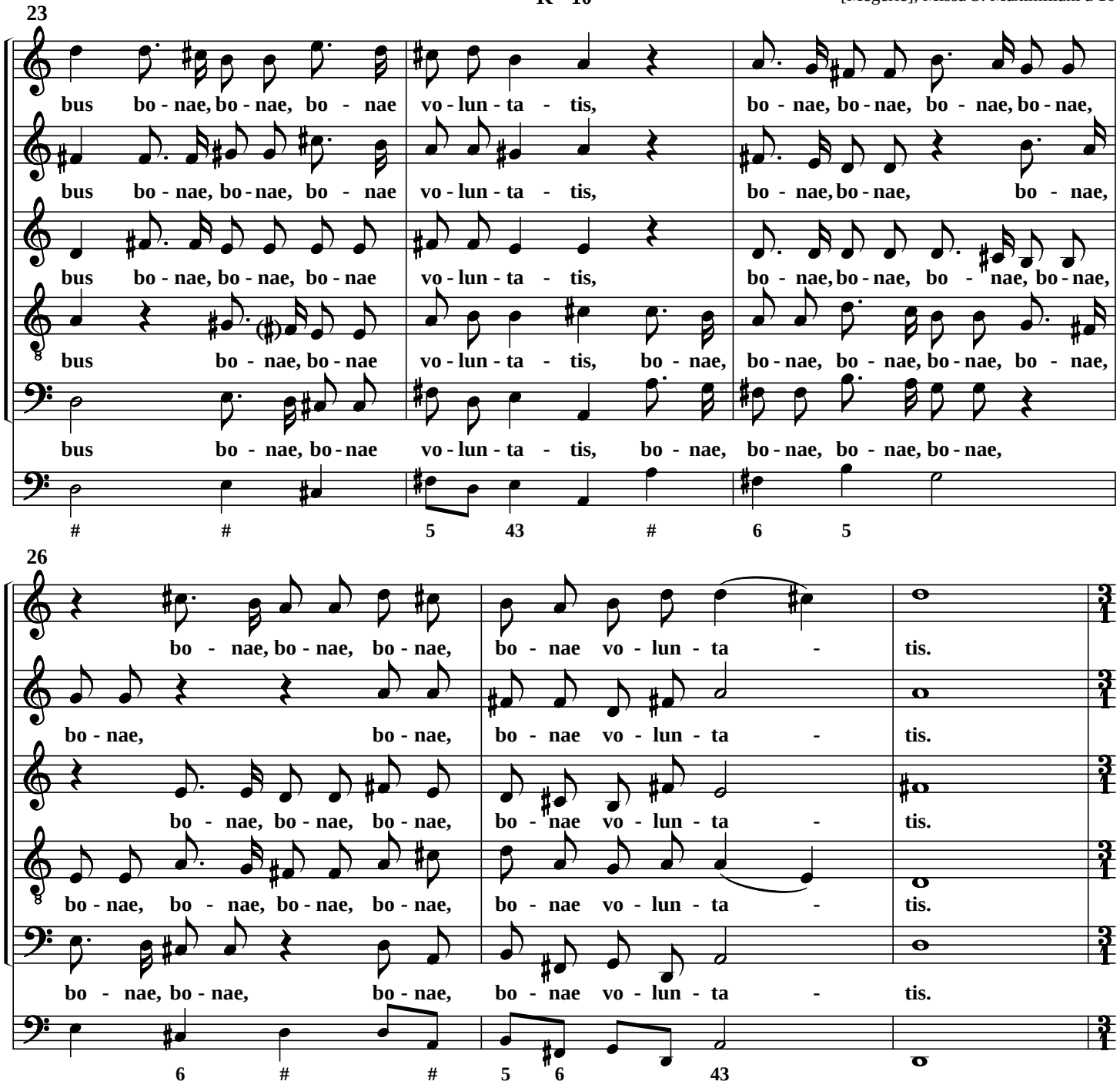
23
bus bo - nae, bo - nae, bo - nae vo - lun - ta - tis, bo - nae, bo - nae, bo - nae, bo - nae,
bus bo - nae, bo - nae, bo - nae vo - lun - ta - tis, bo - nae, bo - nae, bo - nae,
bus bo - nae, bo - nae, bo - nae vo - lun - ta - tis, bo - nae, bo - nae, bo - nae, bo - nae,
bus bo - nae, bo - nae vo - lun - ta - tis, bo - nae, bo - nae, bo - nae, bo - nae, bo - nae,
bus bo - nae, bo - nae vo - lun - ta - tis, bo - nae, bo - nae, bo - nae, bo - nae,
5 43 # 6 5
26
bo - nae, bo - nae, bo - nae, bo - nae vo - lun - ta - tis.
bo - nae, bo - nae, bo - nae vo - lun - ta - tis.
bo - nae, bo - nae, bo - nae, bo - nae vo - lun - ta - tis.
bo - nae, bo - nae, bo - nae, bo - nae, bo - nae vo - lun - ta - tis.
bo - nae, bo - nae, bo - nae, bo - nae vo - lun - ta - tis.
6 # # 5 6 43
29 (1,5 b) (S.)
be - ne - di - ci - mus te,
be - ne - di - ci - mus te,
Lau - da - mus te, a - do - ra - mus
Lau - da - mus te, a - do - ra - mus
Lau - da - mus te, be - ne - di - ci - mus te, a - do - ra - mus
5 5 # 4
2

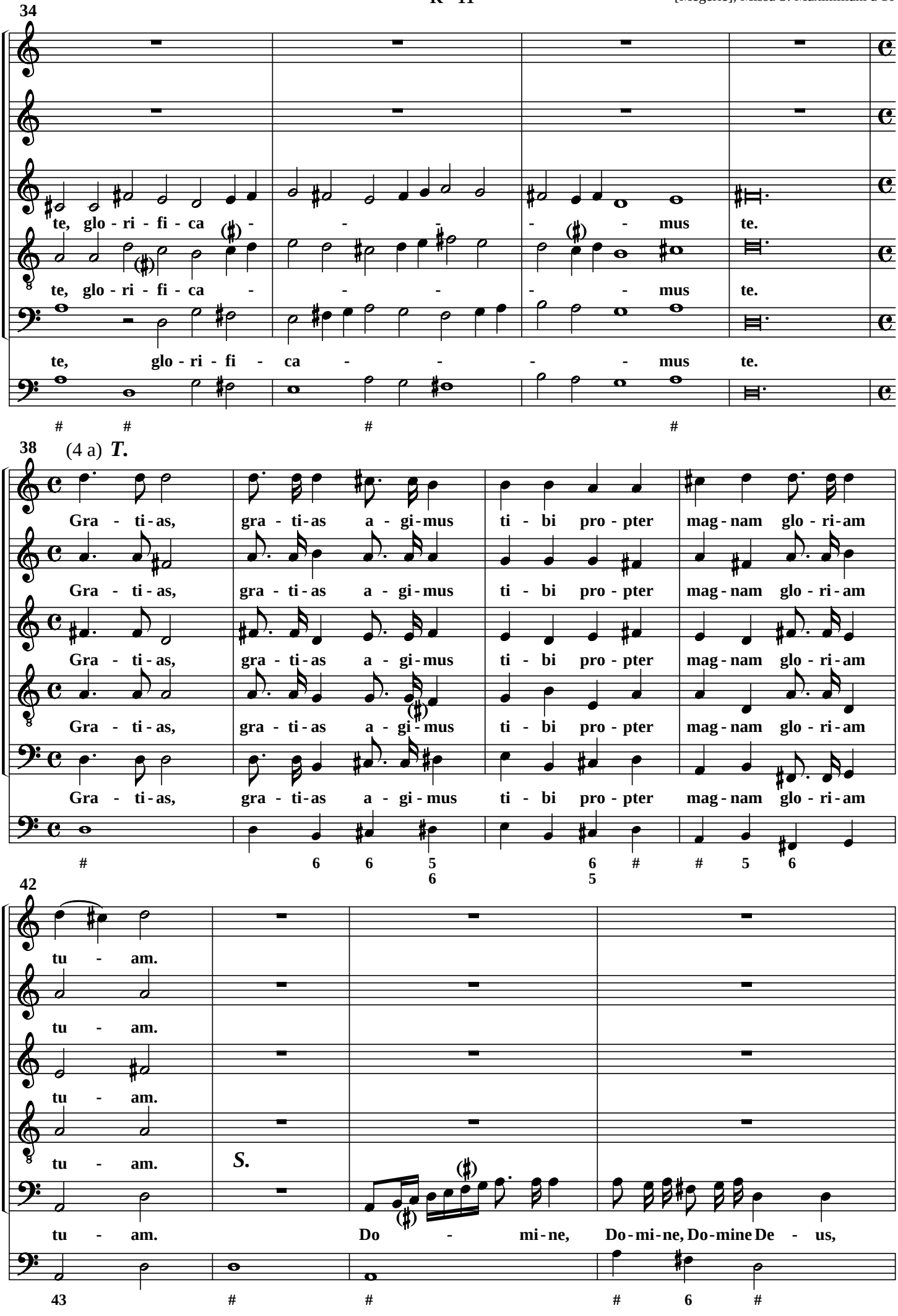
34
te, glo - ri - fi - ca - - - - - mus te.
te, glo - ri - fi - ca - - - - - mus te.
te, glo - ri - fi - ca - - - - - mus te.
38
(4 a) T.
Gra - ti - as, gra - ti - as a - gi - mus ti - bi pro - pter mag - nam glo - ri - am
Gra - ti - as, gra - ti - as a - gi - mus ti - bi pro - pter mag - nam glo - ri - am
Gra - ti - as, gra - ti - as a - gi - mus ti - bi pro - pter mag - nam glo - ri - am
Gra - ti - as, gra - ti - as a - gi - mus ti - bi pro - pter mag - nam glo - ri - am
42
tu - am.
tu - am.
tu - am.
tu - am.
S.
tu - am. Do - mi - ne, Do - mi - ne, Do - mine De - us,
43

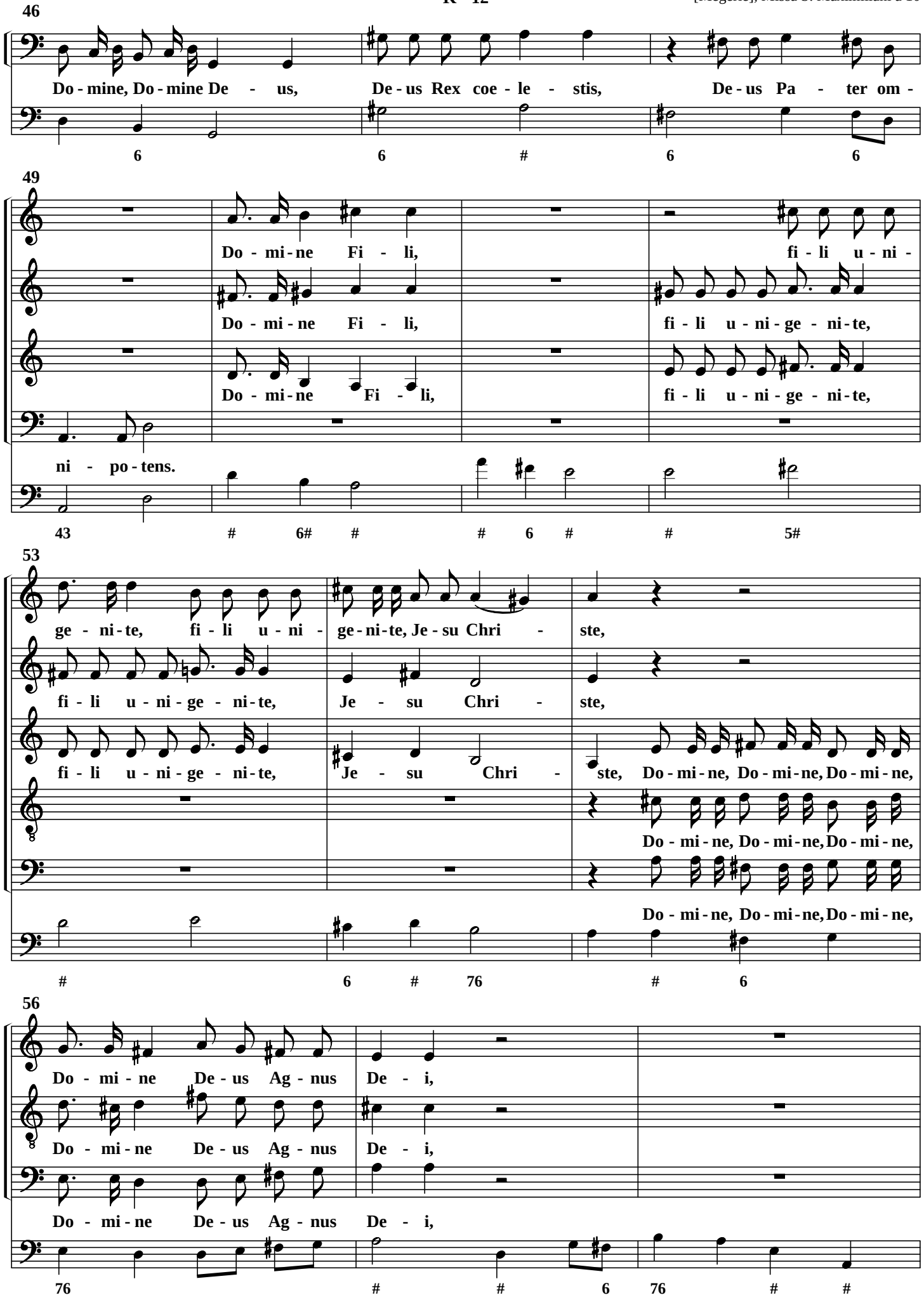
46
Do - mine, Do - mine De - us, De - us Rex coe - le - stis, De - us Pa - ter om -
6 6 # 6 6
49
Do - mi - ne Fi - li, fi - li u - ni -
Do - mi - ne Fi - li, fi - li u - ni - ge - ni - te,
Do - mi - ne Fi - li, fi - li u - ni - ge - ni - te,
ni - po - tens.
43 # 6# # # 6 # # 5#
53
ge - ni - te, fi - li u - ni - ge - ni - te, Je - su Chri - ste,
fi - li u - ni - ge - ni - te, Je - su Chri - ste,
fi - li u - ni - ge - ni - te, Je - su Chri - ste, Do - mi - ne, Do - mi - ne, Do - mi - ne,
Do - mi - ne, Do - mi - ne, Do - mi - ne,
Do - mi - ne, Do - mi - ne, Do - mi - ne,
6 # 76 # 6
56
Do - mi - ne De - us Ag - nus De - i,
Do - mi - ne De - us Ag - nus De - i,
Do - mi - ne De - us Ag - nus De - i,
76 # # 6 76 # #

59 *(T.)*

Do - mi - ne, Do - mi - ne, Do - mi - ne, Do - mi - ne De - us Ag - nus De - i,
Do - mi - ne, Do - mi - ne, Do - mi - ne, Do - mi - ne De - us Ag - nus De - i,
Do - mi - ne, Do - mi - ne, Do - mi - ne, Do - mi - ne De - us Ag - nus De - i,
Do - mi - ne, Do - mi - ne, Do - mi - ne, Do - mi - ne De - us Ag - nus De - i,
Do - mi - ne, Do - mi - ne, Do - mi - ne, Do - mi - ne De - us Ag - nus De - i,

62

fi - li - us pa - tris,
fi - li - us pa - tris,
fi - li - us pa - tris,
fi - li - us pa - tris,
fi - li - us pa - tris,

67 (2 b) *presto*

Qui tol - lis pec - ca - ta mun - di, qui tol - lis
Qui tol - lis pec - ca - ta mun - di, qui tol - lis pec - ca - ta
Qui tol - lis pec - ca - ta mun - di, qui tol - lis pec - ca - ta
Qui tol - lis pec - ca - ta mun - di, qui tol - lis,
Qui tol - lis pec - ca - ta mun - di,

71

pec-ca-ta mun - di, qui tol - lis pec-ca-ta mun - di, pec - ca-ta mun - di,

mun - di, qui tol - lis pec-ca-ta mun - di, pec - ca-ta mun - di,

mun - di, qui tol - lis pec-ca-ta mun - di, pec - ca-ta mun - di,

qui tol - lis, qui tol - lis pec-ca-ta mun - di, qui tol - lis pec - ca-ta mun - di,

qui tol - lis, qui tol - lis pec - ca-ta mun - di,

6 6# # 6# # 5 6#

75 (4 a) ***adagio***

mi - se - re - re no - bis, mi - se - re - re no - bis,

mi - se - re - re no - bis, mi - se - re - re no - bis,

mi - se - re - re no - bis, mi - se - re - re no - bis,

mi - se - re - re no - bis, mi - se - re - re no - bis,

mi - se - re - re no - bis, mi - se - re - re no - bis,

6 # 6 43 6# 6 43

79 (2 b) ***presto***

Qui tol - lis pec - ca - ta mun - di, qui tol - lis

Qui tol - lis pec - ca - ta mun - di, qui tol - lis pec - ca - ta

pec - ca - ta mun - di, qui tol - lis pec - ca - ta

qui tol - lis, pec - ca - ta mun - di, qui tol - lis,

Qui tol - lis, pec - ca - ta mun - di,

6 # 6# 6# #

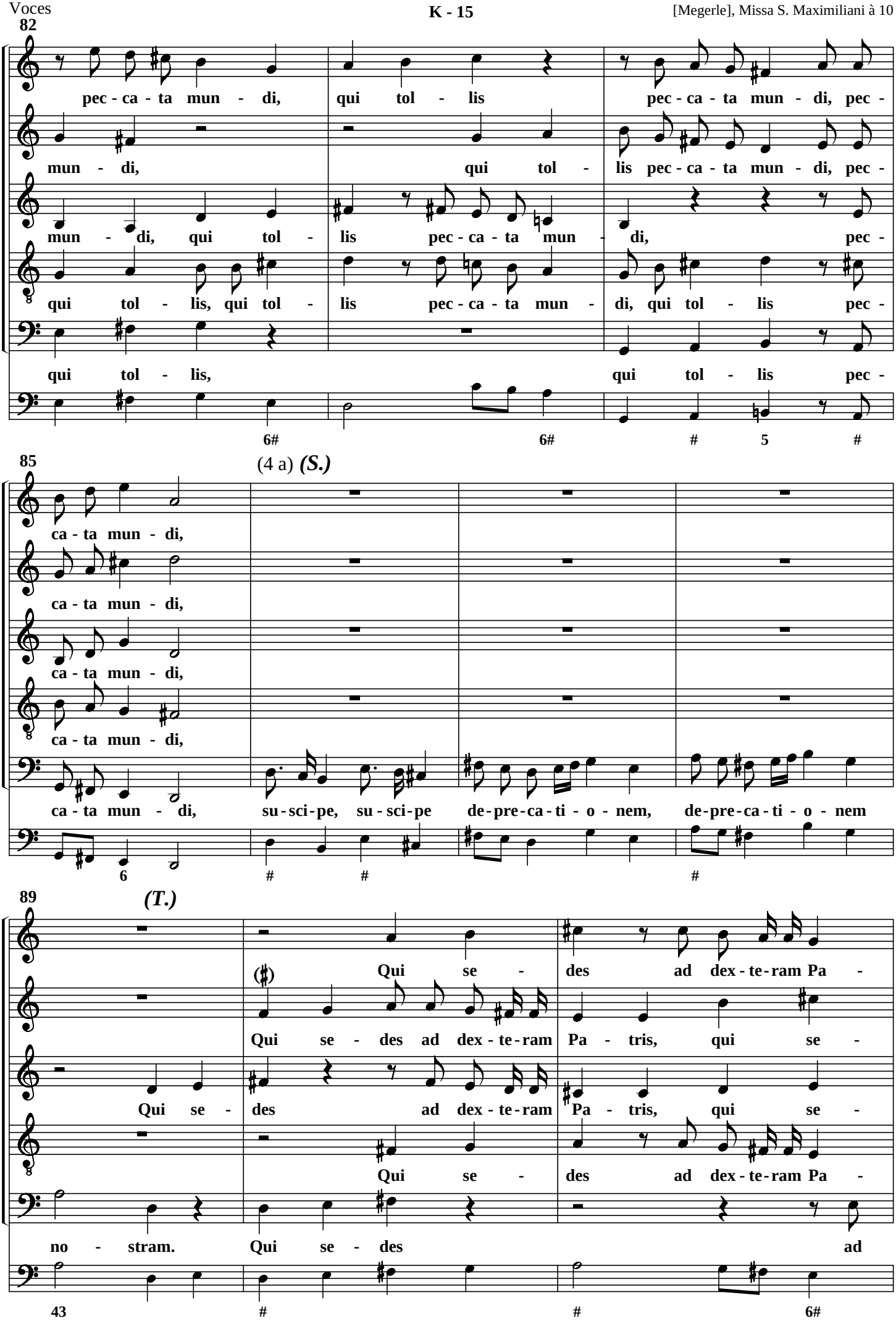
82
pec - ca - ta mun - di, qui tol - lis pec - ca - ta mun - di, pec -
mun - di, qui tol - lis pec - ca - ta mun - di, pec -
mun - di, qui tol - lis pec - ca - ta mun - di, pec -
qui tol - lis, qui tol - lis pec - ca - ta mun - di, qui tol - lis pec -
qui tol - lis, qui tol - lis pec -
6# 6# # 5 #
85
(4 a) (S.)
ca - ta mun - di,
ca - ta mun - di,
ca - ta mun - di,
ca - ta mun - di,
ca - ta mun - di, su - sci - pe, su - sci - pe de - pre - ca - ti - o - nem, de - pre - ca - ti - o - nem
6 # # #
89
(T.)
(♯) Qui se - des ad dex - te - ram Pa -
Qui se - des ad dex - te - ram Pa - tris, qui se -
Qui se - des ad dex - te - ram Pa - tris, qui se -
Qui se - des ad dex - te - ram Pa -
no - stram. Qui se - des ad
43 # # 6#

92

tris, qui se - des ad dex - teram Pa - tris, qui se - des

des ad dex - teram Pa - tris, qui se -

des ad dex - teram Pa - tris, qui se - des ad dex - teram Pa -

tris, qui se - des, qui se - des, qui se - des ad dex - teram Pa -

dex - te - ram Pa - tris, qui se - des,

6 # # 6 6# 6#

95

(4 b) *adagio*

ad dex - teram Pa - tris, ad dex - teram Pa - tris, mi - se - re - re no - bis,

des ad dex - teram Pa - tris, ad dex - teram Pa - tris, mi - se - re - re no - bis,

tris, ad dex - teram Pa - tris, mi - se - re - re no - bis,

tris, qui se - des ad dex - teram Pa - tris, mi - se - re - re no - bis,

qui se - des ad dex - teram Pa - tris, mi - se - re - re no - bis,

5# 6# # # 6 43

99

(4 a) *(S.)*

mi - se - re - re no - bis, Quo - ni - am tu so - lus san - ctus,

mi - se - re - re no - bis, Quo - ni - am tu so - lus san - ctus,

mi - se - re - re no - bis,

mi - se - re - re no - bis,

mi - se - re - re no - bis,

6# 6 43 6 # #

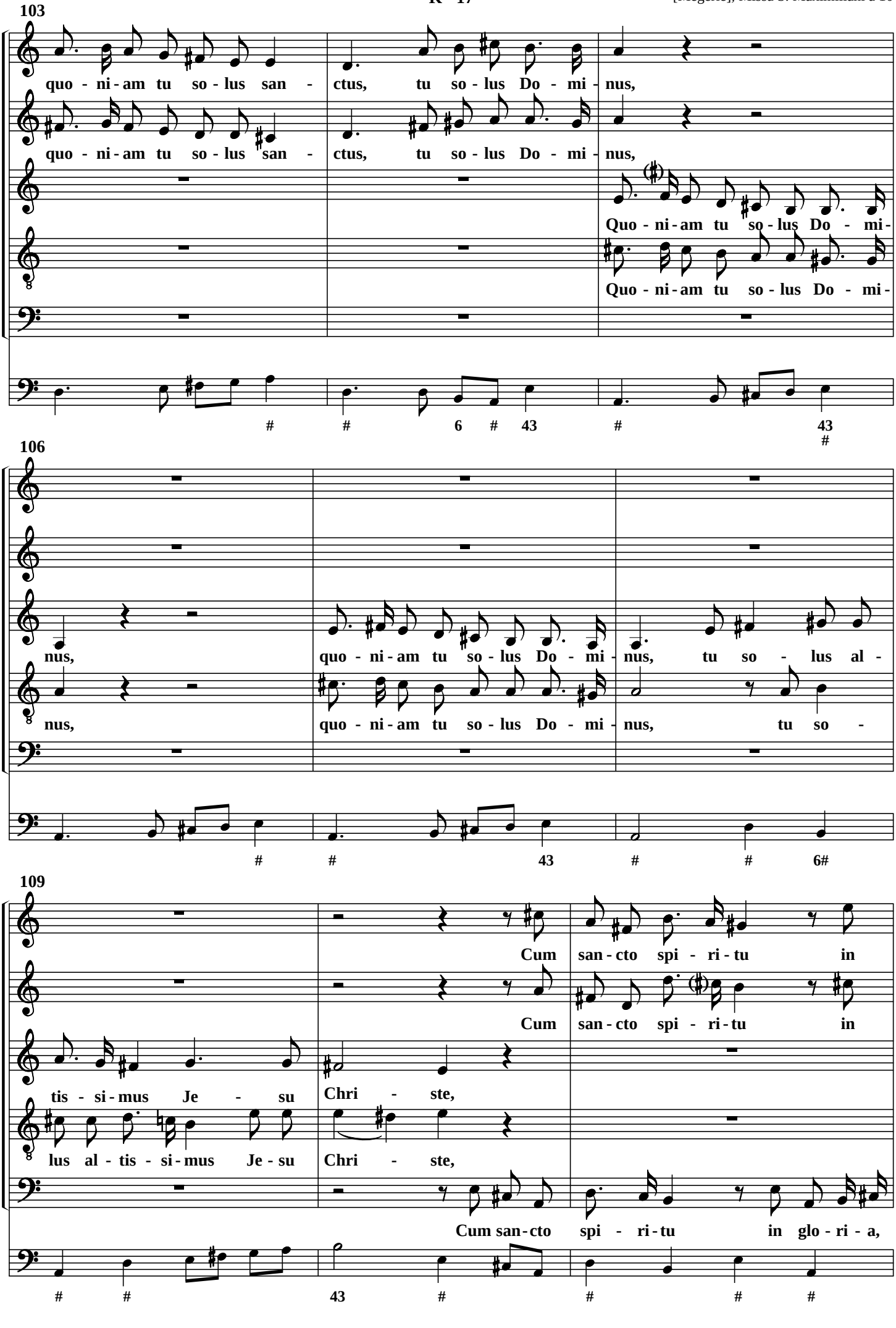
103
quo - ni - am tu so - lus san - ctus, tu so - lus Do - mi - nus,
quo - ni - am tu so - lus san - ctus, tu so - lus Do - mi - nus,
Quo - ni - am tu so - lus Do - mi -
Quo - ni - am tu so - lus Do - mi -
106
nus, quo - ni - am tu so - lus Do - mi - nus, tu so - lus al -
nus, quo - ni - am tu so - lus Do - mi - nus, tu so -
109
Cum san - cto spi - ri - tu in
Cum san - cto spi - ri - tu in
tis - si - mus Je - su Chri - ste,
lus al - tis - si - mus Je - su Chri - ste,
Cum san - cto spi - ri - tu in glo - ri - a,

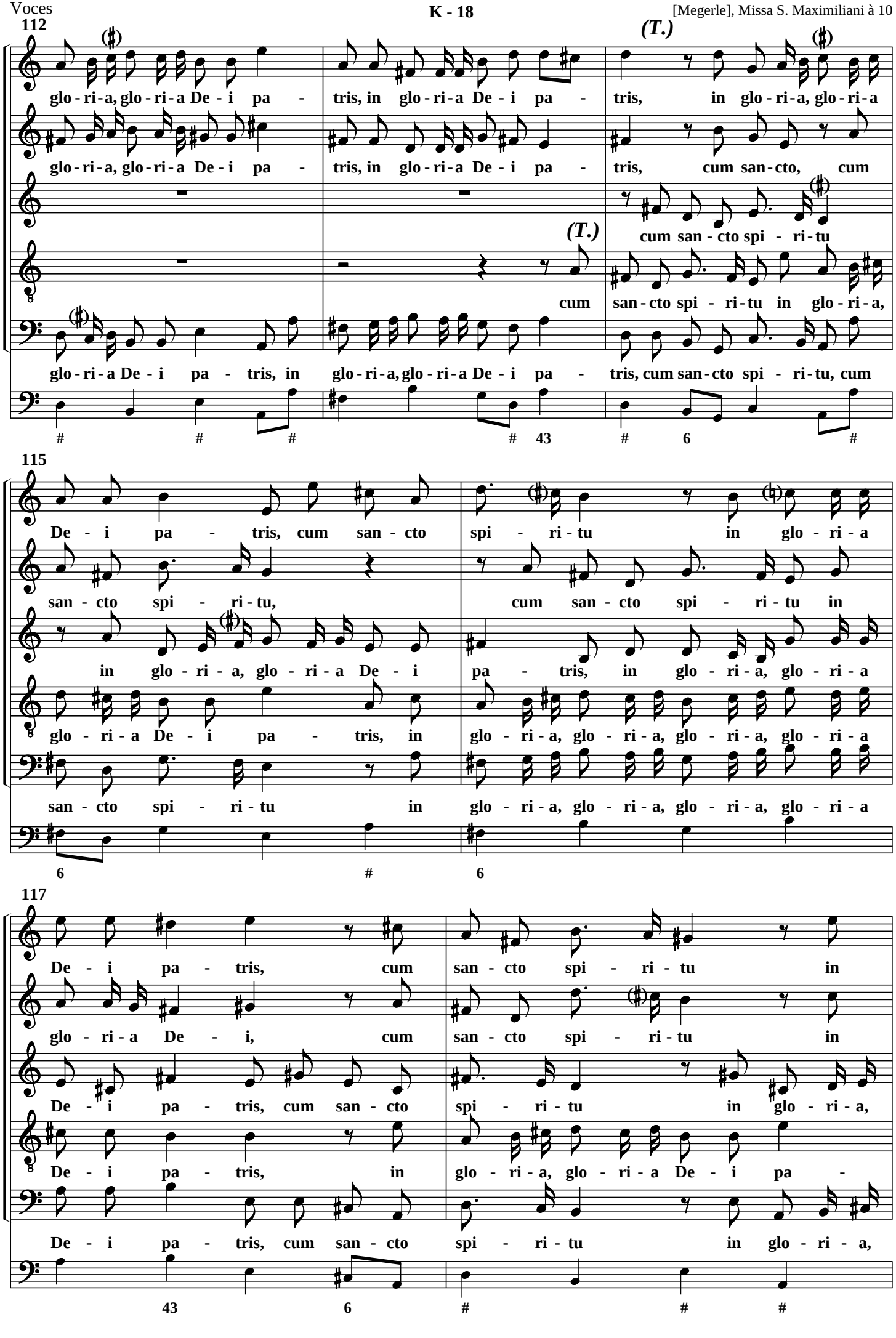
112
(T.)
glo - ri - a, glo - ri - a De - i pa - tris, in glo - ri - a De - i pa - tris, in glo - ri - a, glo - ri - a
glo - ri - a, glo - ri - a De - i pa - tris, in glo - ri - a De - i pa - tris, cum san - cto, cum
(T.)
cum san - cto spi - ri - tu
cum san - cto spi - ri - tu in glo - ri - a,
glo - ri - a De - i pa - tris, in glo - ri - a, glo - ri - a De - i pa - tris, cum san - cto spi - ri - tu, cum
115
De - i pa - tris, cum san - cto spi - ri - tu in glo - ri - a
san - cto spi - ri - tu, cum san - cto spi - ri - tu in
in glo - ri - a, glo - ri - a De - i pa - tris, in glo - ri - a, glo - ri - a
glo - ri - a De - i pa - tris, in glo - ri - a, glo - ri - a, glo - ri - a, glo - ri - a
san - cto spi - ri - tu in glo - ri - a, glo - ri - a, glo - ri - a, glo - ri - a
117
De - i pa - tris, cum san - cto spi - ri - tu in
glo - ri - a De - i, cum san - cto spi - ri - tu in
De - i pa - tris, cum san - cto spi - ri - tu in glo - ri - a,
De - i pa - tris, in glo - ri - a, glo - ri - a De - i pa -
De - i pa - tris, cum san - cto spi - ri - tu in glo - ri - a,

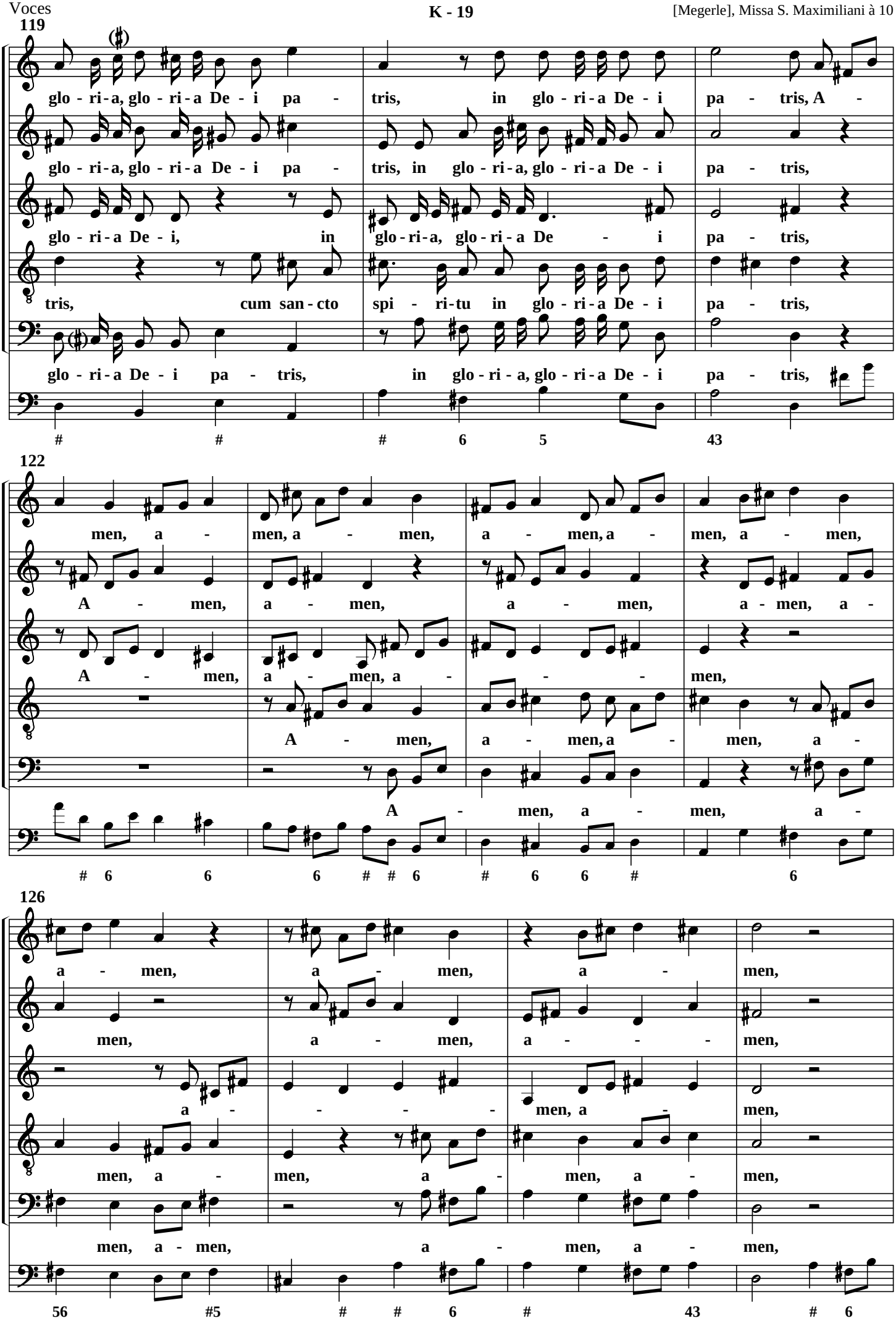
119
glo - ri - a, glo - ri - a De - i pa - tris, in glo - ri - a De - i pa - tris, A -
glo - ri - a, glo - ri - a De - i pa - tris, in glo - ri - a, glo - ri - a De - i pa - tris,
glo - ri - a De - i, in glo - ri - a, glo - ri - a De - i pa - tris,
tris, cum san - cto spi - ri - tu in glo - ri - a De - i pa - tris,
glo - ri - a De - i pa - tris, in glo - ri - a, glo - ri - a De - i pa - tris,
122
men, a - men, a - men, a - men, a - men, a - men,
A - men, a - men, a - men, a - men, a -
A - men, a - men, a - men,
A - men, a - men, a -
A - men, a - men, a -
126
a - men, a - men, a - men,
men, a - men, a - men,
a - men, a - men,
men, a - men, a - men,
men, a - men, a - men, a - men,

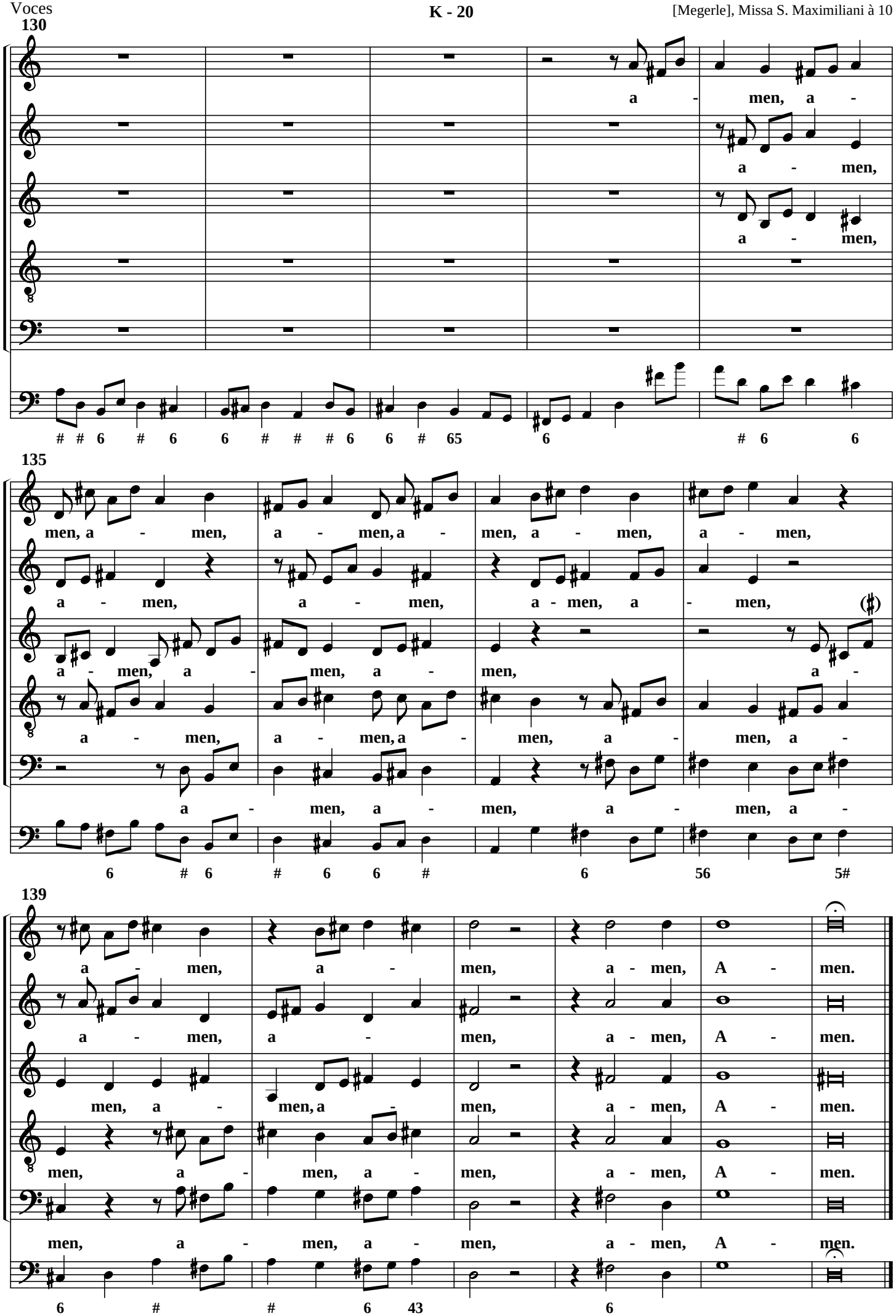
130
a - men, a -
a - men,
a - men,
6 # 6 6 # # # 6 6 # 65 6 # 6 6
135
men, a - men, a - men, a - men, a - men, a - men,
a - men, a - men, a - men, a - men,
a - men, a - men, a - men, a - men, a -
a - men, a - men, a - men, a - men, a -
a - men, a - men, a - men, a -
6 # 6 # 6 6 # 6 56 5#
139
a - men, a - men, a - men, A - men.
a - men, a - men, a - men, A - men.
men, a - men, a - men, a - men, A - men.
men, a - men, a - men, a - men, A - men.
men, a - men, a - men, a - men, A - men.
6 # # 6 43 6

Credo

(4 a) ***T.***

1

Pa - trem om - ni - po - ten - tem, fac - to - rem coe - li et ter - rae,

Pa - trem om - ni - po - ten - tem, fac - to - rem coe - li et ter - rae,

Pa - trem om - ni - po - ten - tem, fac - to - rem coe - li et ter - rae,

Pa - trem om - ni - po - ten - tem, fac - to - rem coe - li et ter - rae,

Pa - trem om - ni - po - ten - tem, fac - to - rem coe - li et ter - rae,

6

vi - si - bi - li - um om - ni - um et in - vi - si - bi - li - um, et in

vi - si - bi - li - um om - ni - um et in - vi - si - bi - li - um, et in

vi - si - bi - li - um om - ni - um et in - vi - si - bi - li - um, et in

vi - si - bi - li - um om - ni - um et in - vi - si - bi - li - um, et in

vi - si - bi - li - um om - ni - um et in - vi - si - bi - li - um, et in

9

u - num Do - mi - num Je - sum Chri - stum, fi - li - um De - i

u - num Do - mi - num Je - sum Chri - stum, fi - li - um De - i u -

u - num Do - mi - num Je - sum Chri - stum, fi - li - um De - i

u - num Do - mi - num Je - sum Chri - stum, fi - li - um De - i

u - num Do - mi - num Je - sum Chri - stum, fi - li - um De - i

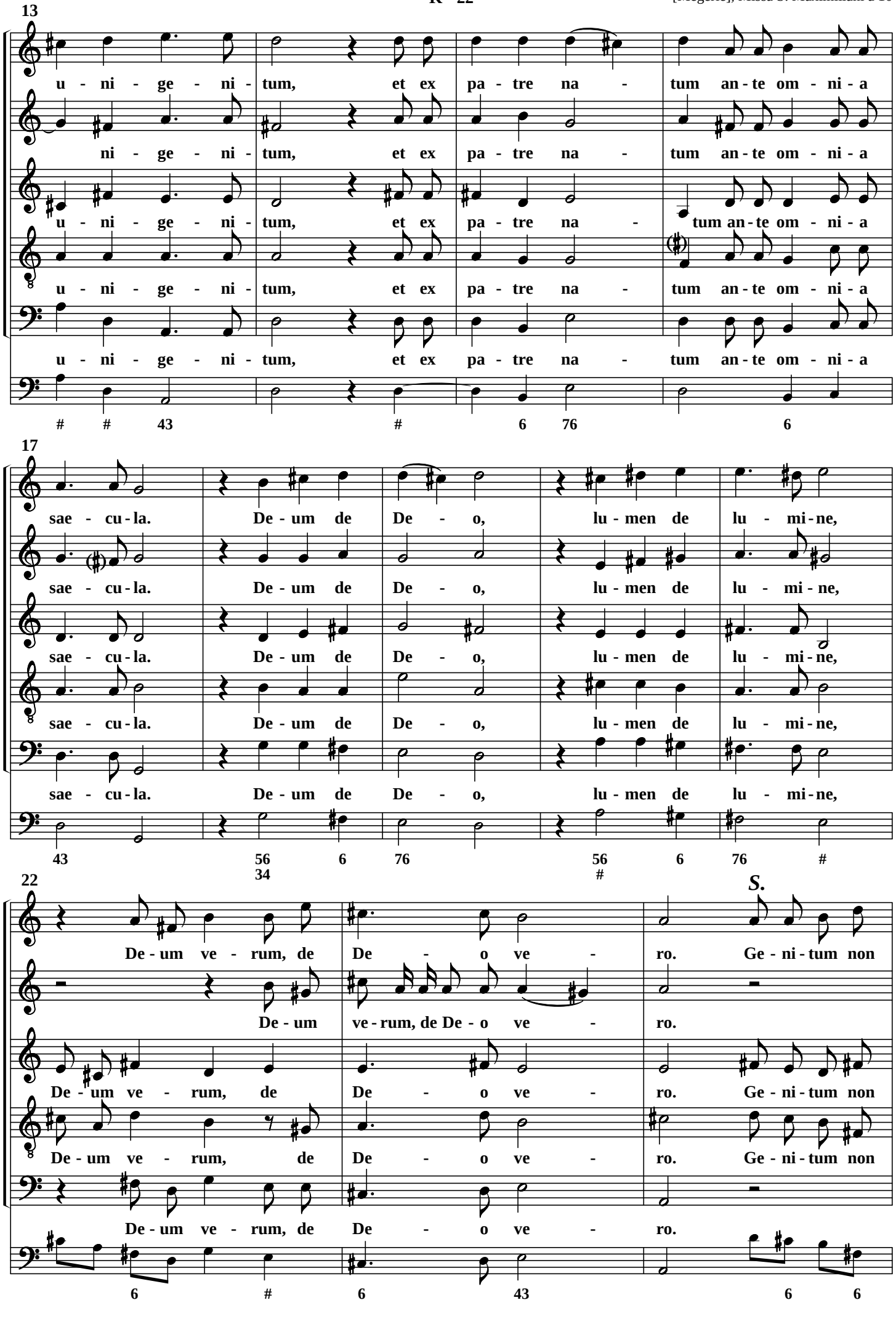
13
u - ni - ge - ni - tum, et ex pa - tre na - tum an - te om - ni - a
ni - ge - ni - tum, et ex pa - tre na - tum an - te om - ni - a
u - ni - ge - ni - tum, et ex pa - tre na - tum an - te om - ni - a
u - ni - ge - ni - tum, et ex pa - tre na - tum an - te om - ni - a
u - ni - ge - ni - tum, et ex pa - tre na - tum an - te om - ni - a
17
sae - cu - la. De - um de De - o, lu - men de lu - mi - ne,
sae - cu - la. De - um de De - o, lu - men de lu - mi - ne,
sae - cu - la. De - um de De - o, lu - men de lu - mi - ne,
sae - cu - la. De - um de De - o, lu - men de lu - mi - ne,
sae - cu - la. De - um de De - o, lu - men de lu - mi - ne,
22
S.
De - um ve - rum, de De - o ve - ro. Ge - ni - tum non
De - um ve - rum, de De - o ve - ro.
De - um ve - rum, de De - o ve - ro. Ge - ni - tum non
De - um ve - rum, de De - o ve - ro. Ge - ni - tum non
De - um ve - rum, de De - o ve - ro.

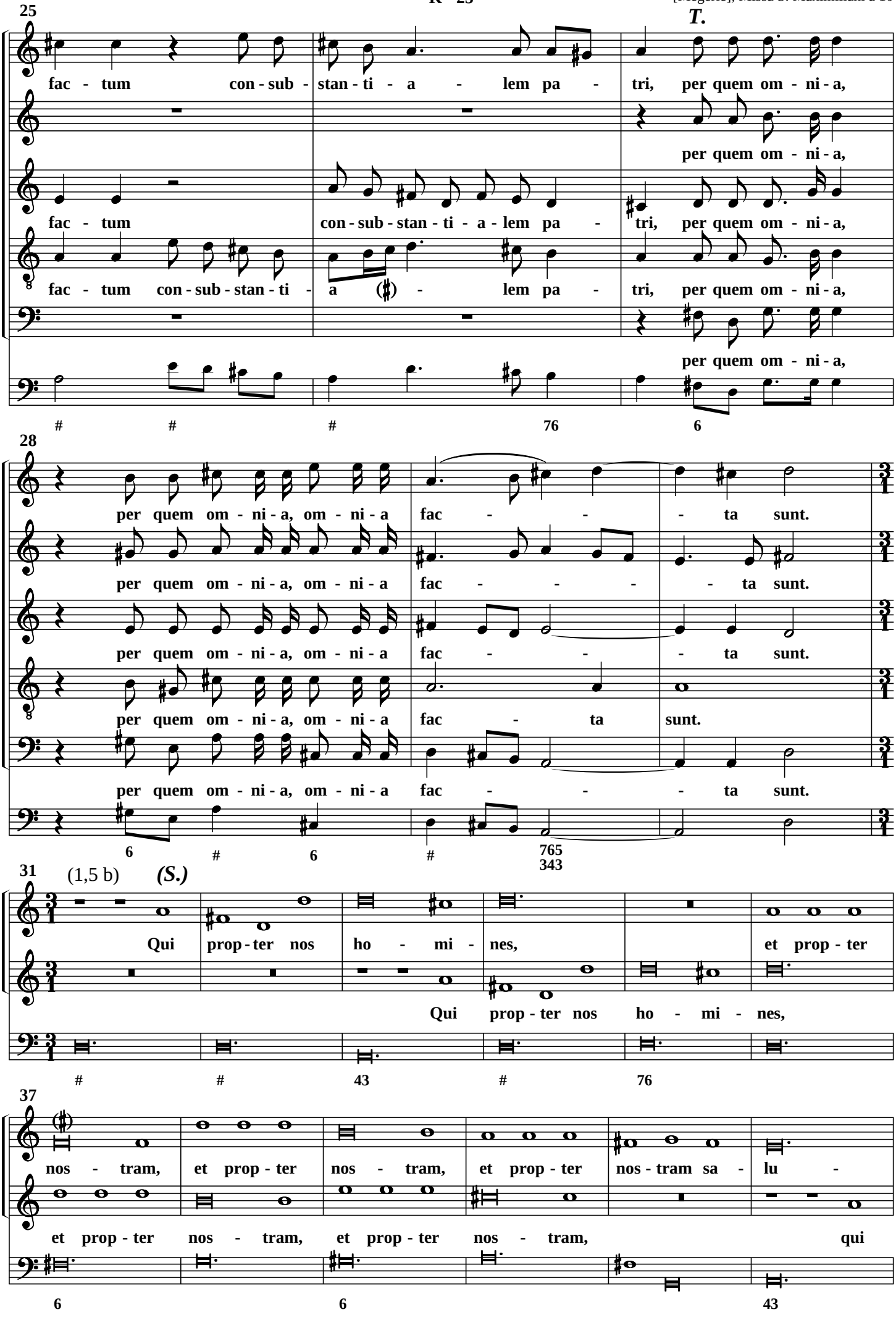
25
T.
fac - tum con - sub - stan - ti - a - lem pa - tri, per quem om - ni - a,
per quem om - ni - a,
fac - tum con - sub - stan - ti - a - lem pa - tri, per quem om - ni - a,
fac - tum con - sub - stan - ti - a (♯) - lem pa - tri, per quem om - ni - a,
per quem om - ni - a,
28
per quem om - ni - a, om - ni - a fac - - - ta sunt.
per quem om - ni - a, om - ni - a fac - - - - ta sunt.
per quem om - ni - a, om - ni - a fac - - - ta sunt.
per quem om - ni - a, om - ni - a fac - ta sunt.
per quem om - ni - a, om - ni - a fac - - - ta sunt.
31
(1,5 b)
(S.)
Qui prop - ter nos ho - mi - nes, et prop - ter
Qui prop - ter nos ho - mi - nes,
37
nos - tram, et prop - ter nos - tram, et prop - ter nos - tram sa - lu -
et prop - ter nos - tram, et prop - ter nos - tram, qui

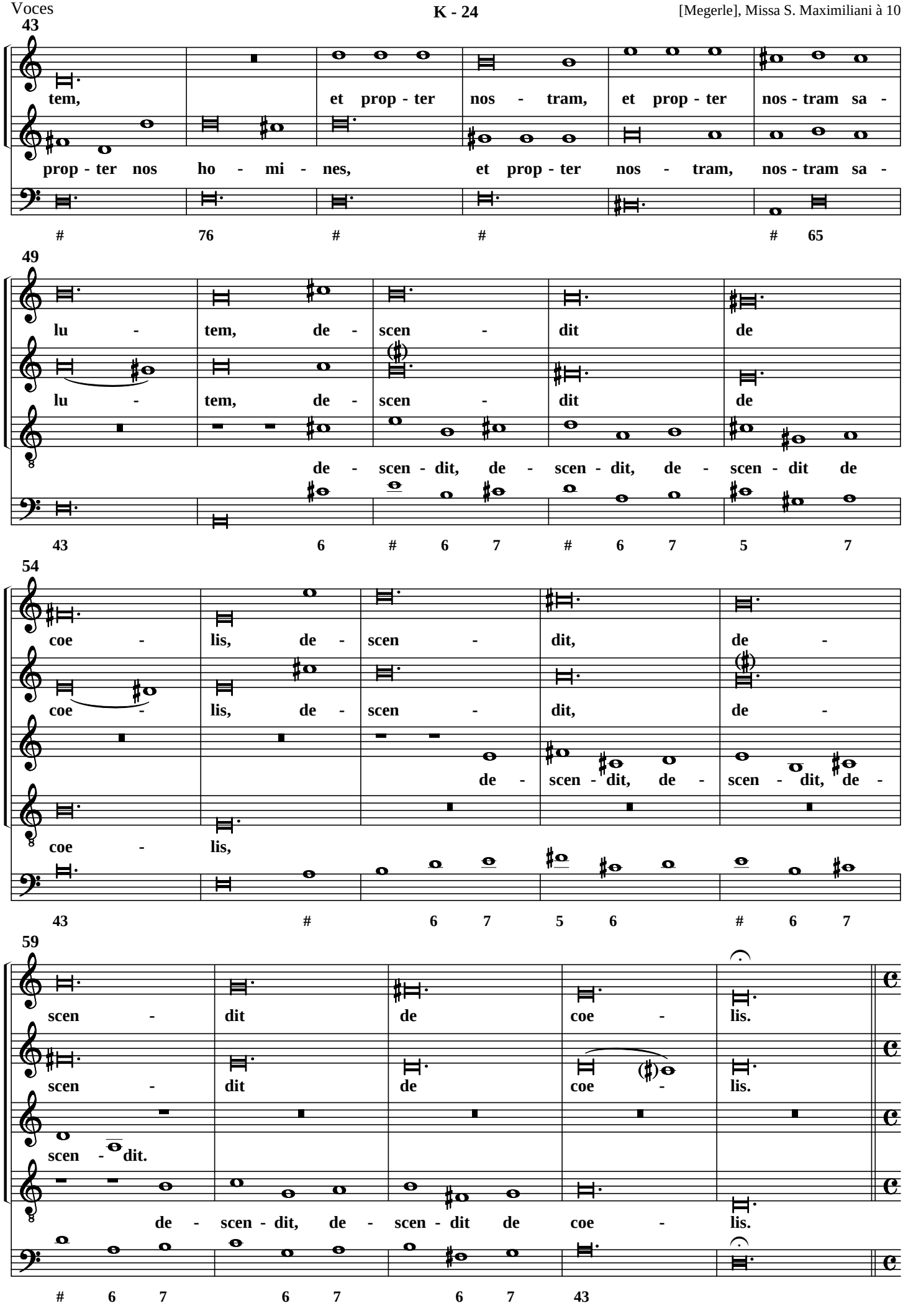
43
tem, et prop - ter nos - tram, et prop - ter nos - tram sa -
prop - ter nos ho - mi - nes, et prop - ter nos - tram, nos - tram sa -
49
lu - tem, de - scen - dit de
lu - tem, de - scen - dit de
de - scen - dit, de - scen - dit, de - scen - dit de
54
coe - lis, de - scen - dit, de -
coe - lis, de - scen - dit, de -
de - scen - dit, de - scen - dit, de -
coe - lis,
59
scen - dit de coe - lis.
scen - dit de coe - lis.
scen - dit.
de - scen - dit, de - scen - dit de coe - lis.

64 (4 a) ***S.***

Et in - car - na - tus est de Spi - ri - tu san - cto, ex Ma - ri - a

68 (2 b) ***presto (T.)***

Cru - ci - fi - xus e - ti - am pro

Cru - ci - fi - xus

Vir - gi - ne et ho - mo fac - tus est. Cru - ci - fi - xus

73

no - - - bis, pro no - - - bis, pro no - bis,

Cru - ci - fi - xus e - ti - am pro no - bis, Cru - ci -

Cru - ci - fi - xus e - ti - am pro no - - - bis, Cru - ci -

e - ti - am pro no - - - bis, pro no - bis,

e - ti - am pro no - - - bis, pro no - bis,

78

Cru - ci - fi - xus e - ti - am pro no -

fi - xus e - ti - am pro no - - - - bis, pro

fi - xus e - ti - am pro no - - - - bis, e - ti -

Cru - ci - fi - xus e - ti - am pro no - - - -

Cru - ci - fi - xus e - ti - am pro no - - - -

6 # 6 # # #

82

bis, pro no - bis, sub pon - ti - o pi -

no - bis, pro no - bis, sub pon - ti - o pi -

am pro no - bis, pro no - bis, sub pon - ti - o pi - la - to,

bis, pro no - bis, pro no - bis, sub pon - ti - o pi - la - to, pi -

bis, pro no - bis, sub pon - ti - o pi - la -

76 73 # 76 5 3

87

la - to, pi - la - to, sub pon - ti - o pi - la - to,

la - to, pi - la - to, sub pon - ti - o pi - la - to,

sub pon - ti - o pi - la - to, pi - la - to, pas -

la - to, sub pon - ti - o pi - la - to, pi - la - to, pas -

to, pi - la - to, pi - la - to, pi - la - to,

4 2 6 43 6 43 5 3

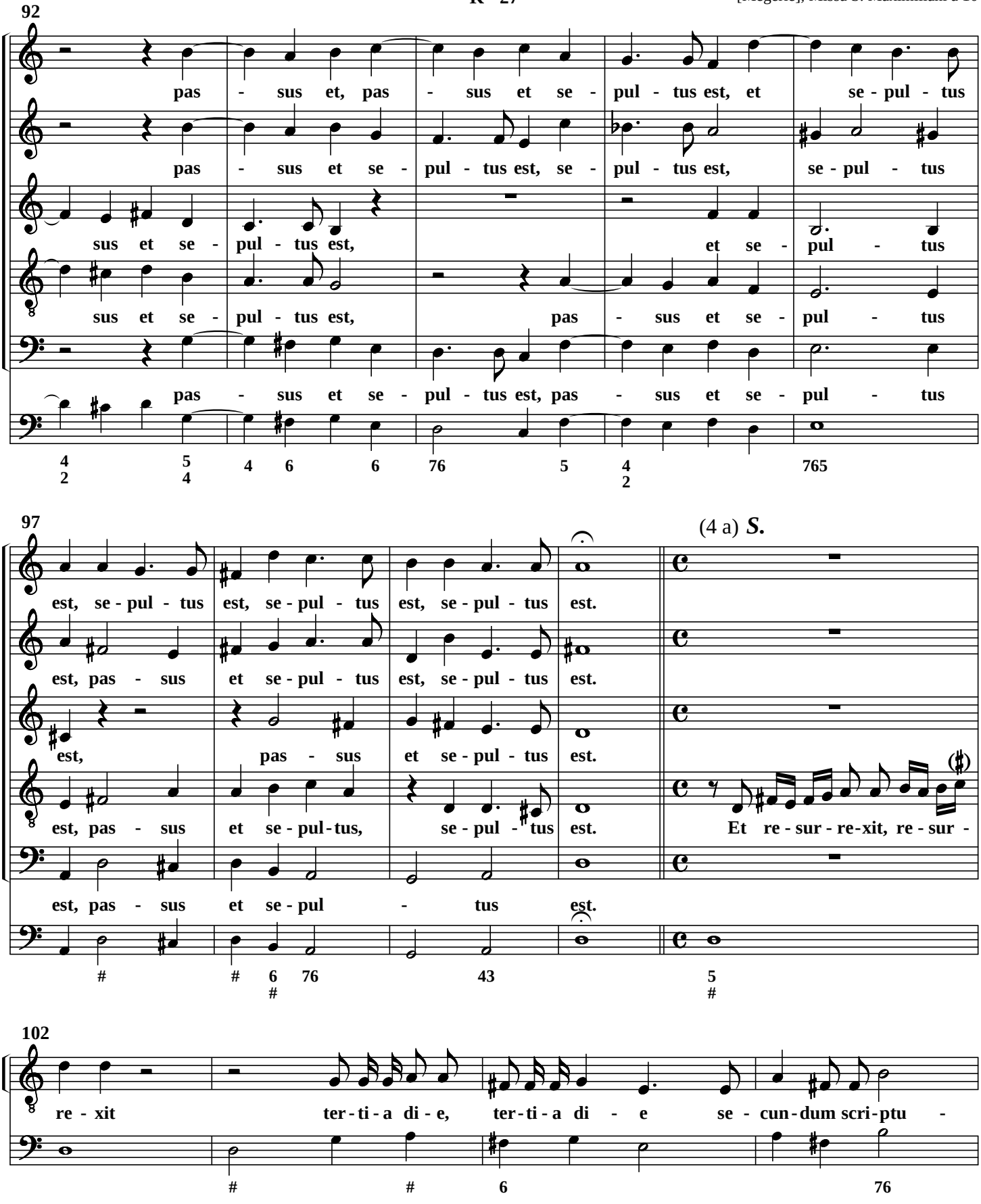
92
pas - sus et, pas - sus et se - pul - tus est, et se - pul - tus
pas - sus et se - pul - tus est, se - pul - tus est, se - pul - tus
sus et se - pul - tus est, et se - pul - tus
sus et se - pul - tus est, pas - sus et se - pul - tus
pas - sus et se - pul - tus est, pas - sus et se - pul - tus
97
(4 a) S.
est, se - pul - tus est, se - pul - tus est, se - pul - tus est.
est, pas - sus et se - pul - tus est, se - pul - tus est.
est, pas - sus et se - pul - tus est.
est, pas - sus et se - pul-tus, se - pul - tus est. Et re - sur - re-xit, re - sur -
est, pas - sus et se - pul - tus est.
102
re - xit ter - ti - a di - e, ter - ti - a di - e se - cun - dum scri - ptu -

106

Et as - cen - dit,

Et as - cen - dit,

ras,

Et as - cen - dit, as - cen - dit, as - cen - dit, as -

6 # 43

110

et as - cen - dit in coe - lum, se - det ad dex - te - ram, se - det ad

et as - cen - dit in coe - lum, se - det ad dex - te - ram, se - det ad

cen - dit, as - cen - dit, as - cen - dit, as - cen - dit in coe - lum, se - det, se - det, se - det,

# #

113

(T.)

dex - te - ram Pa - - - tris. ven - tu - rus

dex - te - ram Pa - - - tris. ven - tu - rus

Et i - te - rum, et i - te - rum ven - tu - rus

Et i - te - rum, et i - te - rum ven - tu - rus

se - det ad dex - te - ram Pa - tris, et i - te - rum, et i - te - rum ven - tu - rus

5 43 # # # 6

116 (S.) (T.)

est cum glo - ri - a, cum glo - ri - a, ven - tu - rus est, ju - di - ca - re,
est cum glo - ri - a, cum glo - ri - a, ven - tu - rus est, ju - di - ca - re,
est, ven - tu - rus est, ju - di - ca - re,
est, ven - tu - rus est, ju - di - ca - re,
est, ven - tu - rus est, ju - di - ca - re,

6 6

119

ju - di - ca - re vi - vos et mor - tu - os,
ju - di - ca - re vi - vos et mor - tu - os, cu - ius
ju - di - ca - re vi - vos et mor - tu - os, cu - ius reg -
ju - di - ca - re vi - vos et mor - tu - os, cu - ius reg -
ju - di - ca - re vi - vos et mor - tu - os, cu - ius

6 # 6 6 76 6

123

cu - ius reg - ni, cu - ius reg - ni non e - rit fi - nis, non e - rit fi - nis.
reg - ni, cu - ius reg - ni, reg - ni non e - rit fi - nis, non e - rit fi - nis.
ni, cu - ius reg - ni, cu - ius reg - ni non e - rit fi - nis, non e - rit fi - nis.
ni, cu - ius reg - ni non e - rit fi - nis, non e - rit fi - nis.
reg - ni, cu - ius reg - ni non e - rit fi - nis, non e - rit fi - nis.

6 # 6 # 6 # # 6

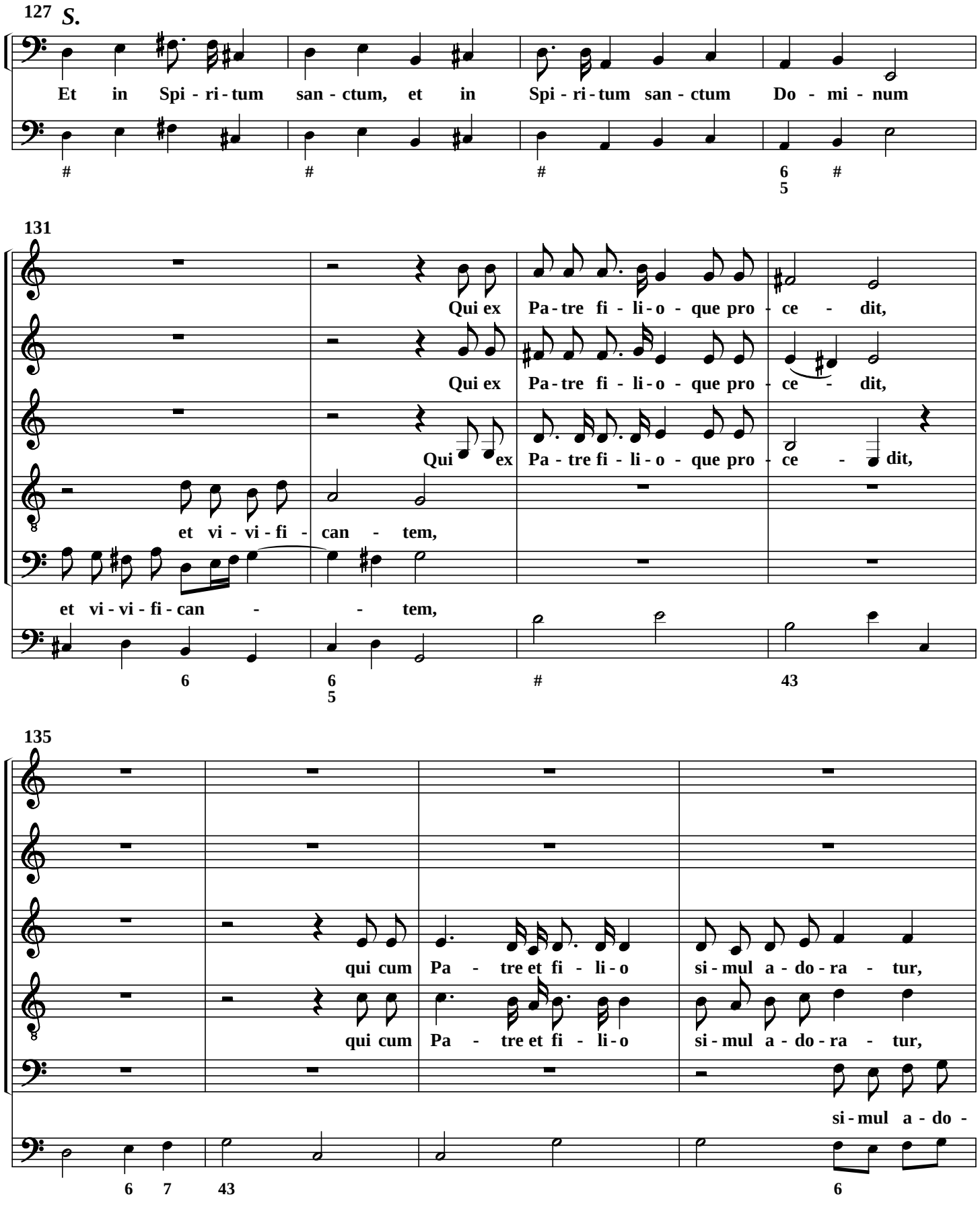
127
S.
Et in Spi - ri - tum san - ctum, et in Spi - ri - tum san - ctum Do - mi - num
131
Qui ex Pa - tre fi - li - o - que pro - ce - dit,
Qui ex Pa - tre fi - li - o - que pro - ce - dit,
Qui ex Pa - tre fi - li - o - que pro - ce - dit,
et vi - vi - fi - can - tem,
et vi - vi - fi - can - tem,
135
qui cum Pa - tre et fi - li - o si - mul a - do - ra - tur,
qui cum Pa - tre et fi - li - o si - mul a - do - ra - tur,
si - mul a - do -

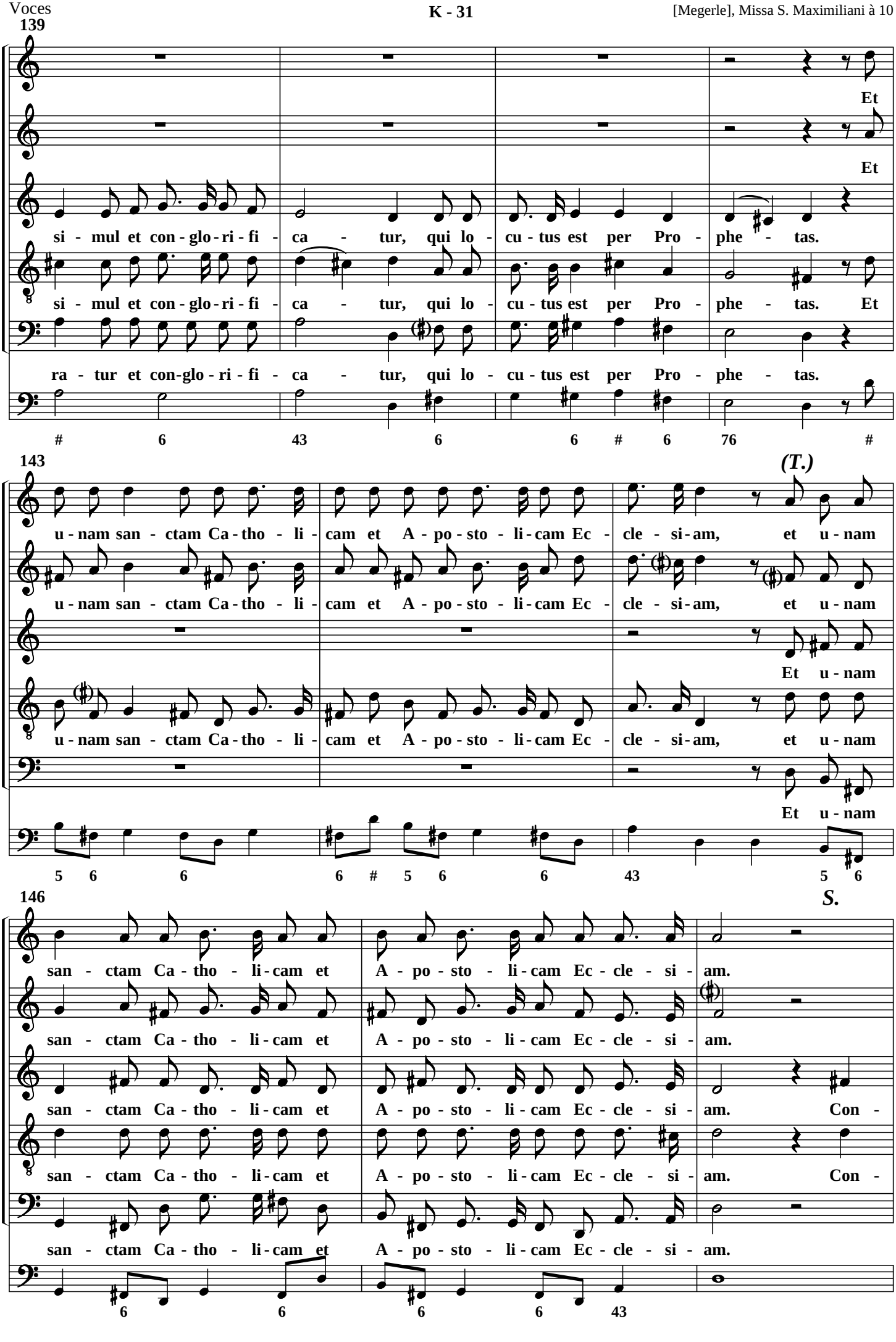
139
Et
Et
si - mul et con - glo - ri - fi - ca - tur, qui lo - cu - tus est per Pro - phe - tas.
si - mul et con - glo - ri - fi - ca - tur, qui lo - cu - tus est per Pro - phe - tas. Et
ra - tur et con-glo - ri - fi - ca - tur, qui lo - cu - tus est per Pro - phe - tas.
143
(T.)
u - nam san - ctam Ca - tho - li - cam et A - po - sto - li - cam Ec - cle - si - am, et u - nam
u - nam san - ctam Ca - tho - li - cam et A - po - sto - li - cam Ec - cle - si - am, et u - nam
Et u - nam
u - nam san - ctam Ca - tho - li - cam et A - po - sto - li - cam Ec - cle - si - am, et u - nam
Et u - nam
146
S.
san - ctam Ca - tho - li - cam et A - po - sto - li - cam Ec - cle - si - am.
san - ctam Ca - tho - li - cam et A - po - sto - li - cam Ec - cle - si - am.
san - ctam Ca - tho - li - cam et A - po - sto - li - cam Ec - cle - si - am. Con -
san - ctam Ca - tho - li - cam et A - po - sto - li - cam Ec - cle - si - am. Con -
san - ctam Ca - tho - li - cam et A - po - sto - li - cam Ec - cle - si - am.

149

Et ex - spec - to, et ex -

et ex - spec - to,

fi - te - or u - num Ba - ptis - ma in re - mis - si - o - nem pec - ca - to - rum,

fi - te - or u - num Ba - ptis - ma in re - mis - si - o - nem pec - ca - to - rum,

153

(T.)

spec - to, et ex - spec - to, re - sur - rec - ti - o - nem mor - tu - o -

et ex - spec - to, re - sur - rec - ti - o - nem mor - tu - o -

et ex - spec - to, et ex - spec - to re - sur - rec - ti - o - nem mor - tu - o

et ex - spec - to re - sur - rec - ti - o - nem mor - tu - o -

re - sur - rec - ti - o - nem mor - tu - o -

158 (1,5 a) ***presto***

rum. Et vi - tam, et vi - tam ven - tu - ri sae - cu - li,

rum. Et vi - tam ven - tu - ri sae - cu - li, a - men, et vi - tam ven -

rum. Et vi - tam ven - tu - ri sae - cu - li, A - men, et

rum. Et vi - tam ven - tu - ri sae - cu - li, A - men,

rum. Et vi - tam ven -

165

a - men, et vi - tam, et vi - tam, et vi - tam ven - tu - ri

tu - ri sae - cu - li, a - men, et vi - tam ven - tu - ri, ven -

vi - tam, a - men, et vi - tam ven - tu - ri sae - cu - li, et

et vi - tam ven - tu - ri sae - cu - li, a - men, et vi - tam ven -

tu - ri sae - cu - li, A - - - - men, et

56 # # 6 43 # #

172

sae - cu - li, a - men, ven - tu - ri sae - cu - li, a - men,

tu - ri sae - cu - li, vi - tam ven - tu - ri sae - cu - li, a -

vi - tam ven - tu - ri sae - cu - li, ven - tu - ri sae - cu - li, A -

tu - ri sae - cu - li, vi - tam ven - tu - ri sae - cu - li,

vi - tam ven - tu - ri sae - cu - li, ven - tu - ri sae - cu - li,

6 # 6 43 *allegro* # 7

180

a - - - - men, a - - - men, a - men,

men, a - - - - men, a -

men, a - men, a - men, a - - men,

A - men, a - men, a - men,

A - men, a - men, a -

6 6 7 7 6 6 56 6

188

a - men, a - men, a - men, a - men,

men, a - men, a - - - - men,

a - men, a - - - men,

a - men, a - men, a - - - men, a -

men, a - men, a - men, a - men,

56 6 7 # 6 # # #

196

a - - - men, a - men, a - men, a - men,

a - men, a - - - - men,

a - men, a - - - men, a -

men, a - men, a - men, a - men, a -

a - men, a - men, a - men, a - men,

7 76 6 # 56 7 56 # 6

204

(1,5 b)

a - men, a - men, a - men, a - men, A - men.

a - - - men, a - men, a - men, A - men.

men, a - - - men, a - men, a - men, A - men.

men, a - - - men, a - men, a - men, A - men.

a - men, a - men, a - men, a - men, A - men.

7 # 6 # # 6

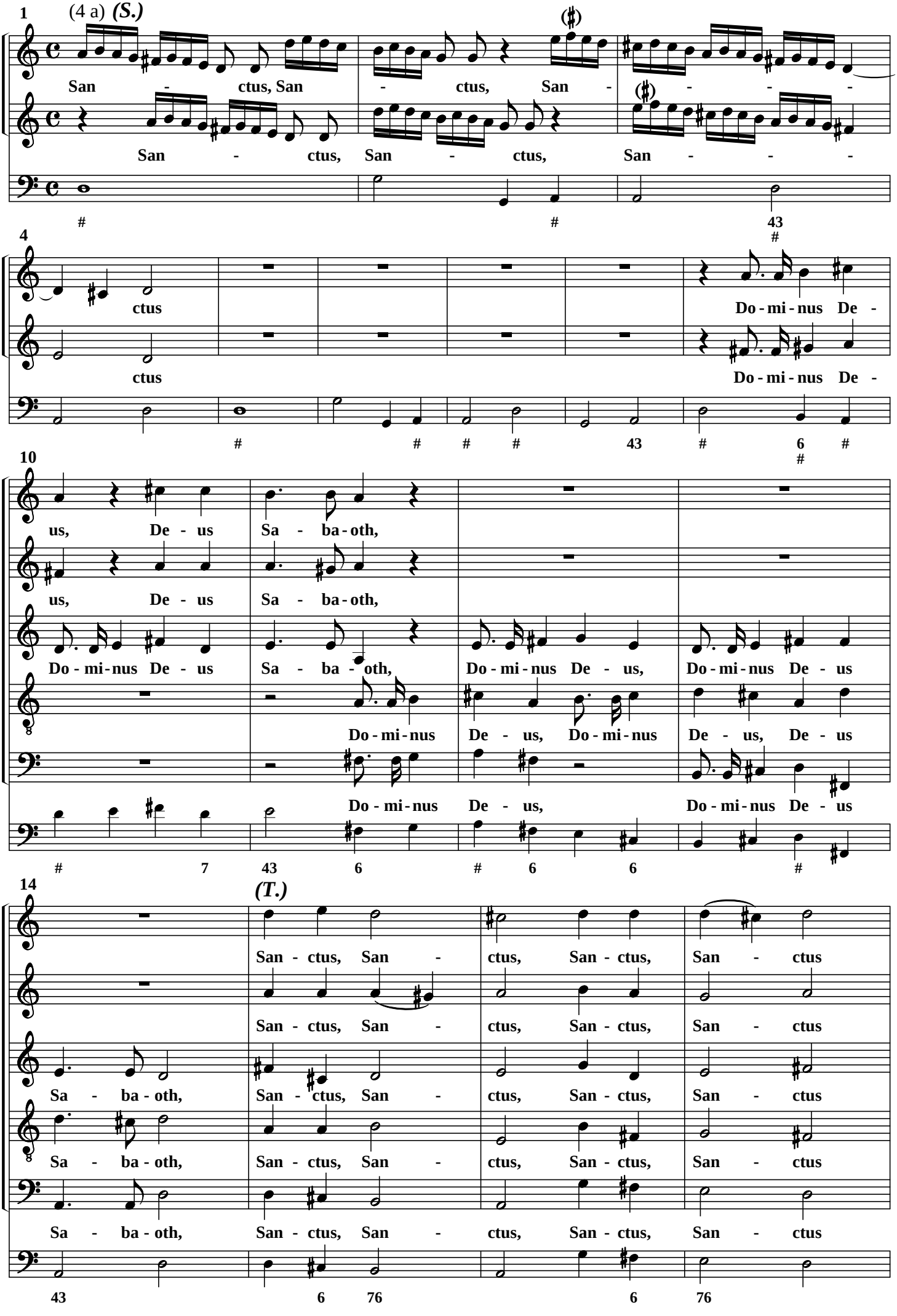
1
(4 a) (S.)
San - ctus, San - ctus, San - - - -
San - ctus, San - ctus, San - - - -
4
ctus
Do - mi - nus De -
ctus
Do - mi - nus De -
10
us, De - us Sa - ba - oth,
us, De - us Sa - ba - oth,
Do - mi - nus De - us Sa - ba - oth, Do - mi - nus De - us, Do - mi - nus De - us
Do - mi - nus De - us, Do - mi - nus De - us, De - us
Do - mi - nus De - us, Do - mi - nus De - us
14
(T.)
San - ctus, San - ctus, San - ctus, San - ctus
San - ctus, San - ctus, San - ctus, San - ctus
Sa - ba - oth, San - ctus, San - ctus, San - ctus, San - ctus
Sa - ba - oth, San - ctus, San - ctus, San - ctus, San - ctus
Sa - ba - oth, San - ctus, San - ctus, San - ctus, San - ctus

18

Do - mi-nus De - us, Do - mi-nus De - us Sa - ba-oth,

Do - mi-nus De - us, Do - mi-nus De - us, Do - mi-

Do - mi-nus De - us, Do - mi - nus, Do - mi-nus

Do - mi - nus De - us, Do - mi-nus

Do - mi - nus De - us, Do - mi-nus De - us,

6# # 5# 6 6 6 6

21

(1,5 a) ***presto S.***

Do - mi-nus De - us Sa - ba - oth. Ple - ni sunt coe - li et

nus De - us Sa - ba - oth. Ple - ni sunt

De - us, Do - mi-nus De - us Sa - ba - oth.

De - us, Do - mi-nus De - us Sa - ba - oth.

Do - mi-nus De - us Sa - ba - oth.

6 # 43 # #

26

ter - ra, ple - ni sunt coe - li et ter - ra, et ter - ra, glo - ri - a,

coe - li et ter - ra, ple - ni sunt coe - li et ter - ra, glo - ri - a,

5

32

glo - ri - a, glo - ri - a tu - a, ple - ni sunt coe - li et ter - ra,

glo - ri - a, glo - ri - a tu - a, ple - ni sunt coe - li et

6 7 # # # #

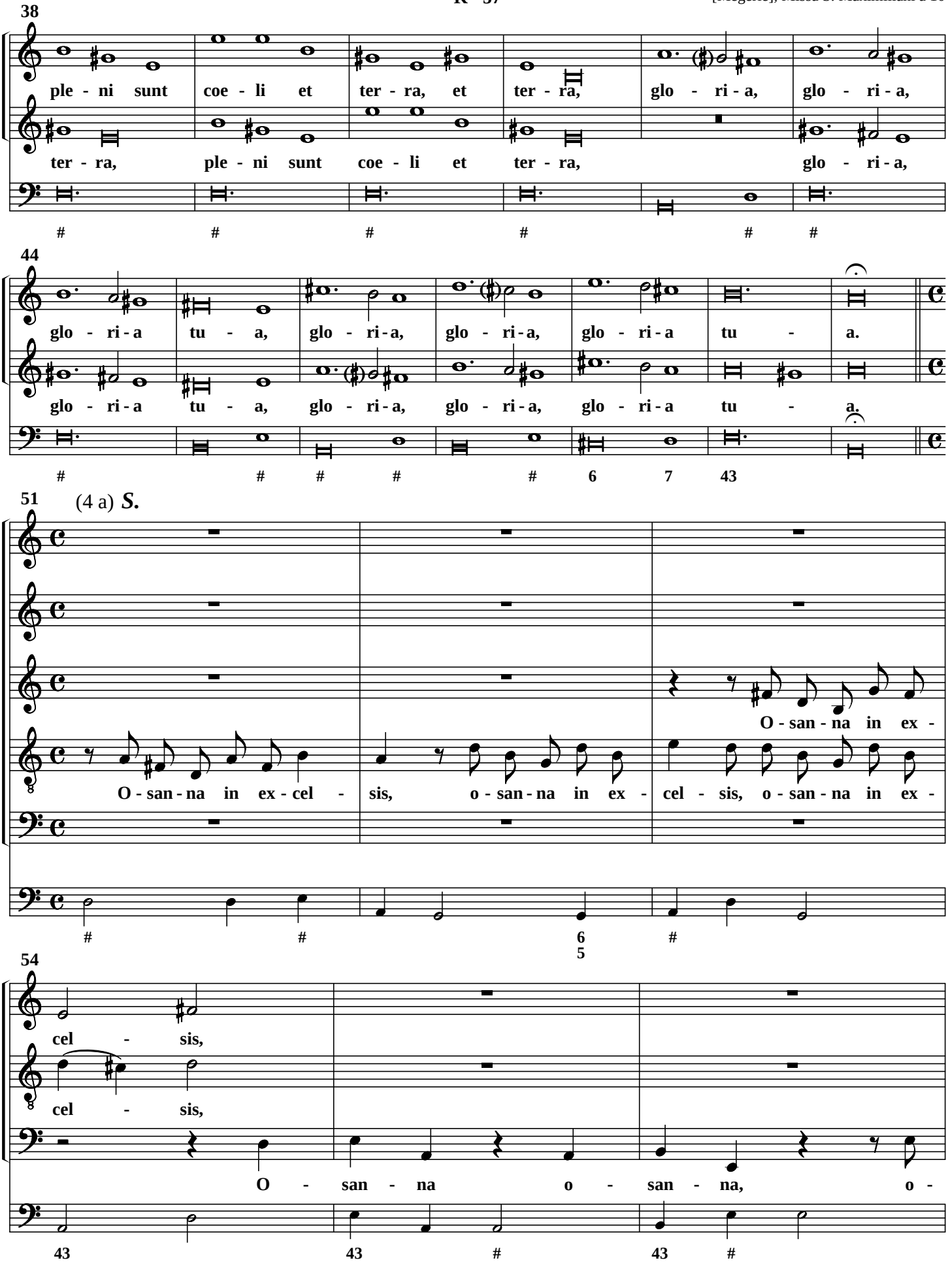
38
ple - ni sunt coe - li et ter - ra, et ter - ra, glo - ri - a, glo - ri - a,
ter - ra, ple - ni sunt coe - li et ter - ra, glo - ri - a,
44
glo - ri - a tu - a, glo - ri - a, glo - ri - a, glo - ri - a tu - a.
glo - ri - a tu - a, glo - ri - a, glo - ri - a, glo - ri - a tu - a.
51
(4 a) S.
O - san - na in ex - cel - sis, o - san - na in ex - cel - sis, o - san - na in ex -
O - san - na in ex -
54
cel - sis,
cel - sis,
O - san - na o - san - na, o -

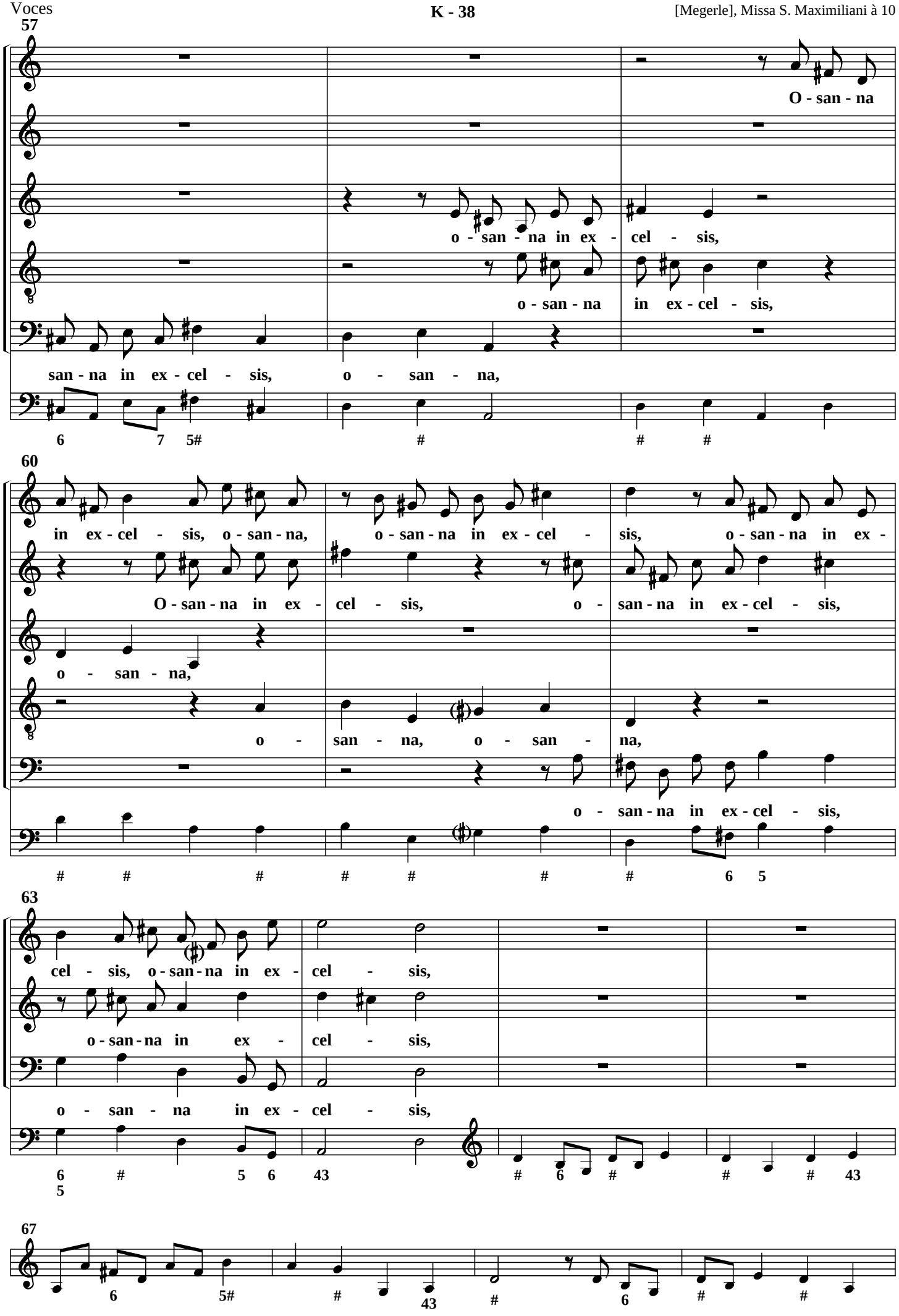
57
O - san - na
o - san - na in ex - cel - sis,
o - san - na in ex - cel - sis,
san - na in ex - cel - sis, o - san - na,
6 7 5# # # #
60
in ex - cel - sis, o - san - na, o - san - na in ex - cel - sis, o - san - na in ex -
O - san - na in ex - cel - sis, o - san - na in ex - cel - sis,
o - san - na,
o - san - na, o - san - na,
o - san - na in ex - cel - sis,
6 5
63
cel - sis, o - san - na in ex - cel - sis,
o - san - na in ex - cel - sis,
o - san - na in ex - cel - sis,
6 # 5 6 43 # 6 # # # 43
5
67
6 5# # 43 # 6 # #

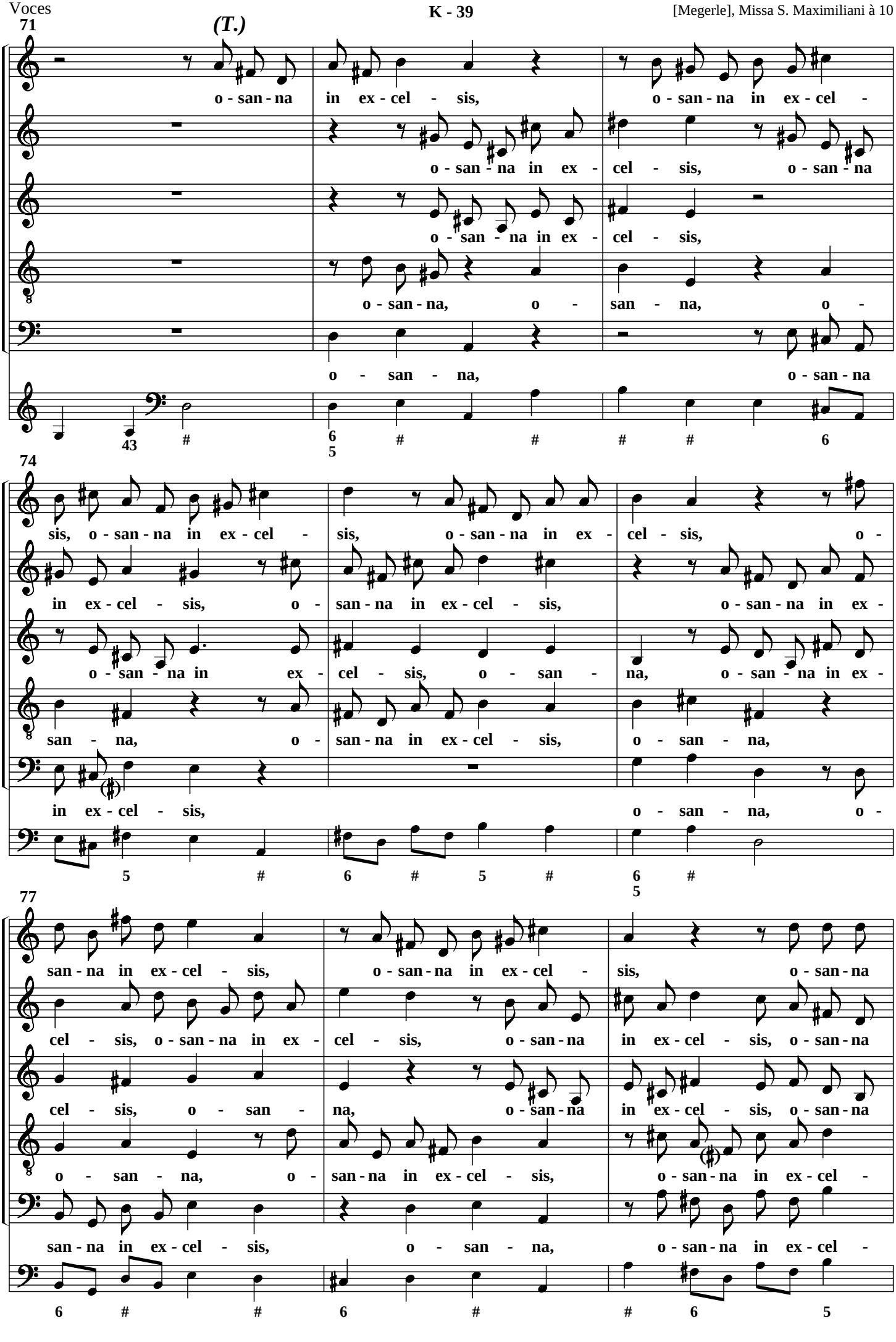
71
(T.)
o - san - na in ex - cel - sis, o - san - na in ex - cel -
o - san - na in ex - cel - sis, o - san - na
o - san - na in ex - cel - sis,
o - san - na, o - san - na, o -
o - san - na, o - san - na
74
sis, o - san - na in ex - cel - sis, o - san - na in ex - cel - sis, o -
in ex - cel - sis, o - san - na in ex - cel - sis, o - san - na in ex -
o - san - na in ex - cel - sis, o - san - na, o - san - na in ex -
san - na, o - san - na in ex - cel - sis, o - san - na,
in ex - cel - sis, o - san - na, o -
77
san - na in ex - cel - sis, o - san - na in ex - cel - sis, o - san - na
cel - sis, o - san - na in ex - cel - sis, o - san - na in ex - cel - sis, o - san - na
cel - sis, o - san - na, o - san - na in ex - cel - sis, o - san - na
o - san - na, o - san - na in ex - cel - sis, o - san - na in ex - cel -
san - na in ex - cel - sis, o - san - na, o - san - na in ex - cel -

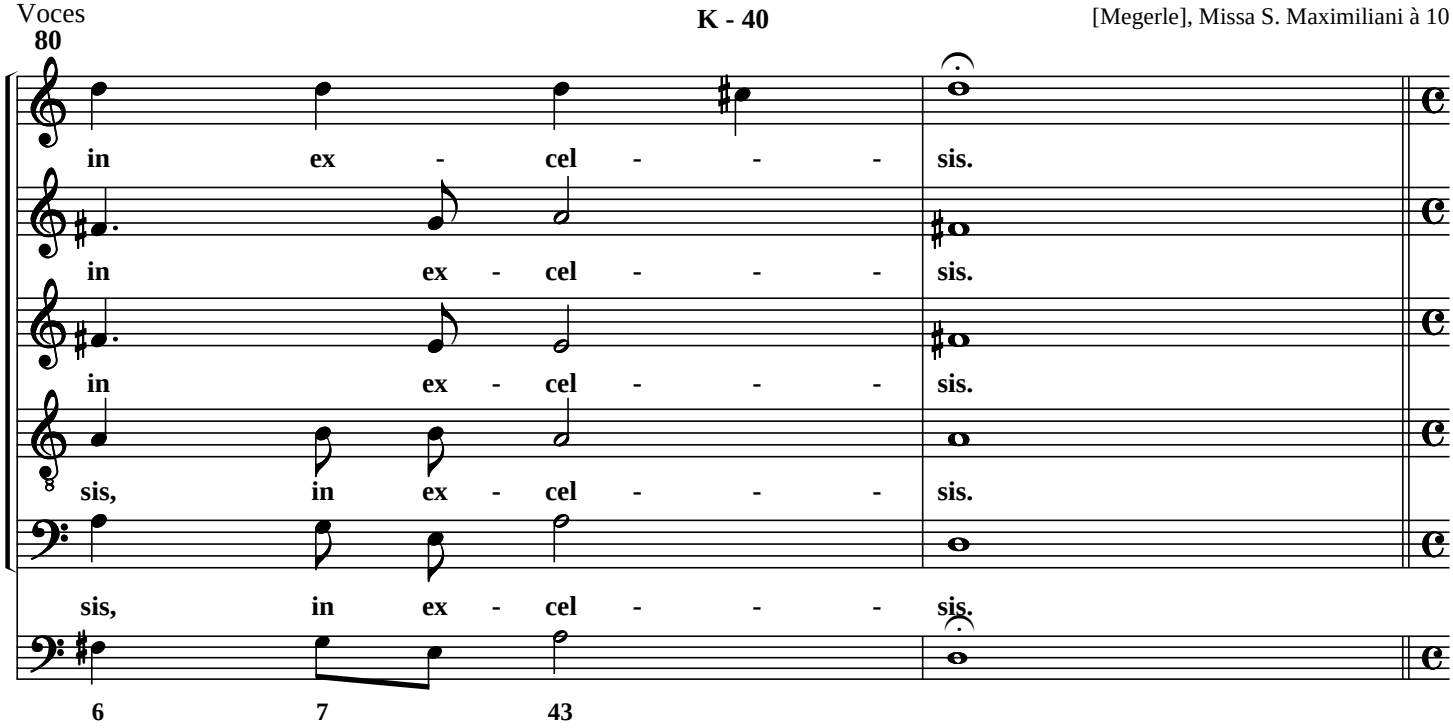
80
in ex - cel - - - sis.
in ex - cel - - - sis.
in ex - cel - - - sis.
sis, in ex - cel - - - sis.
sis, in ex - cel - - - sis.
6 7 43

Benedictus

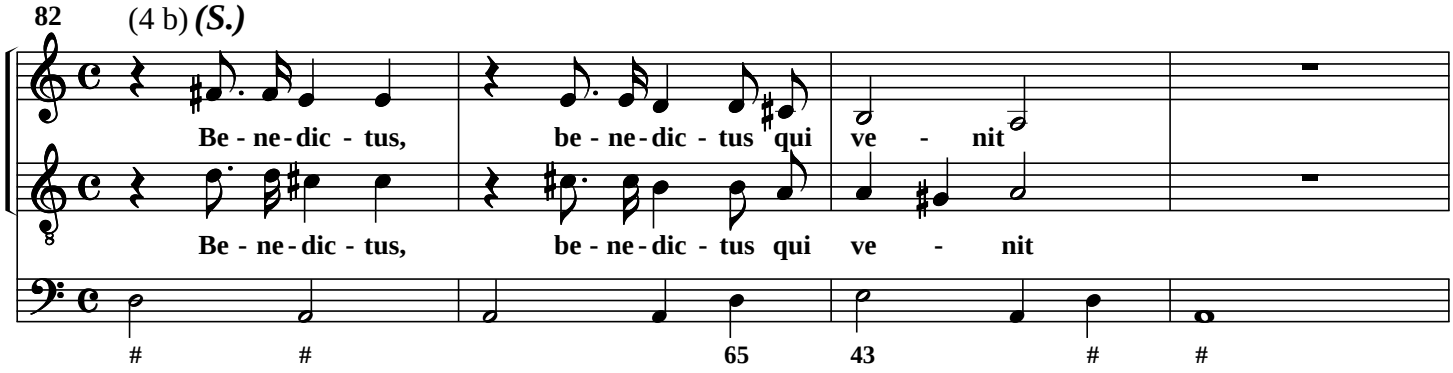
82
(4 b) (S.)
Be - ne - dic - tus, be - ne - dic - tus qui ve - nit
Be - ne - dic - tus, be - ne - dic - tus qui ve - nit
65 43 #

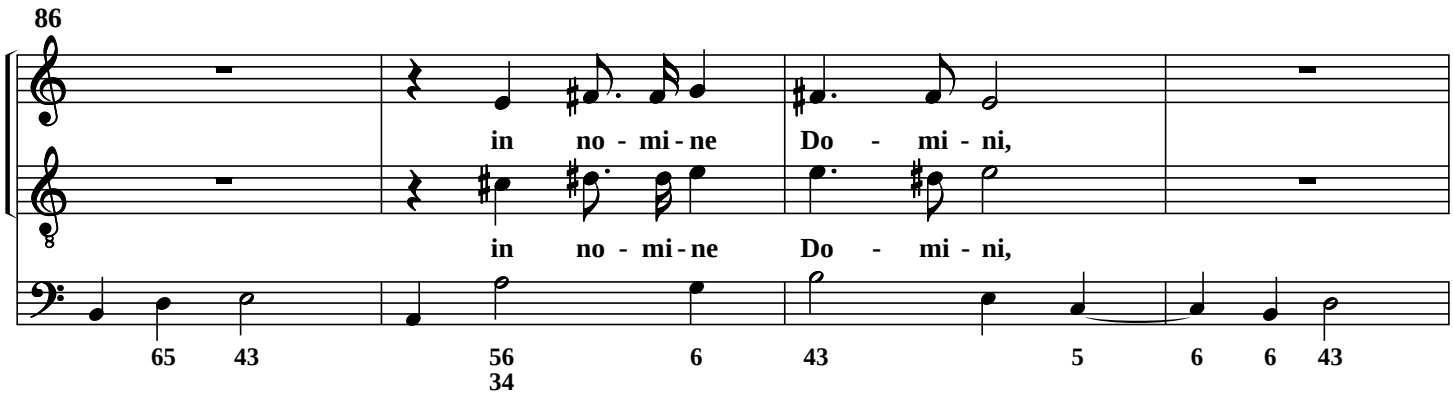
86
in no - mi - ne Do - mi - ni,
in no - mi - ne Do - mi - ni,
65 43 56 34 6 43 5 6 6 43

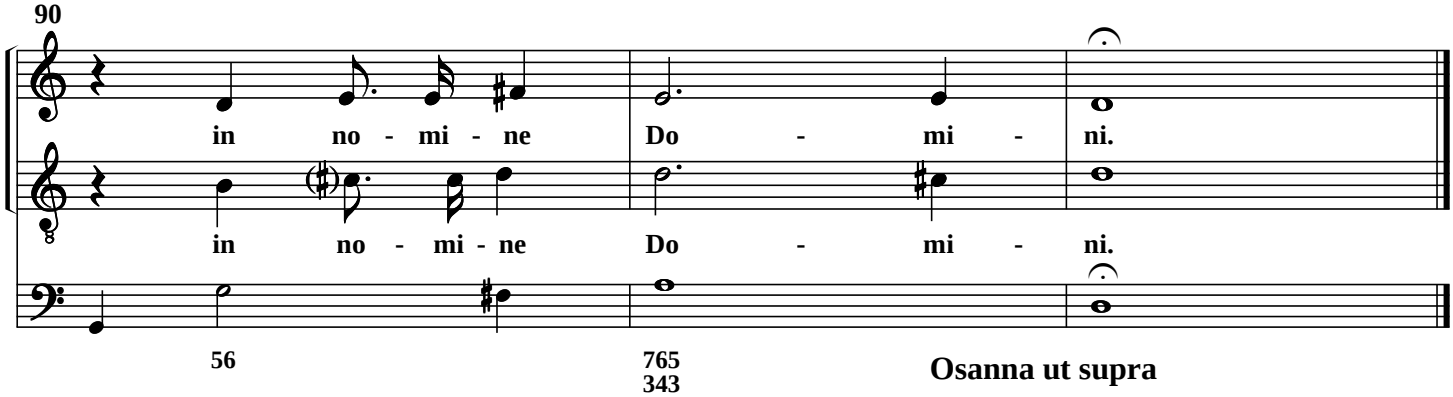
90
in no - mi - ne Do - mi - ni.
in no - mi - ne Do - mi - ni.
56 765 343
Osanna ut supra

Agnus Dei

1

6

11

16 *(S.)*

Ag - nus De - i, qui tol - lis pec - ca - ta mun - di,

Ag - nus De - i, qui tol - lis pec - ca - ta mun - di,

Ag - nus De - i, qui tol - lis pec - ca - ta mun - di,

19

mi - se-re - re no - bis, mi - se-re - re no - bis,

mi - se-re - re no - bis, mi - se-re - re no - bis,

24

Ag - nus De - i, qui tol - lis pec-ca - ta mun - di,

Ag - nus De - i, qui tol - lis pec-ca - ta mun - di,

mi-se-re - re no - bis,

Ag - nus De - i, qui tol - lis pec-ca - ta mun - di, mi - se-re - re no - bis,

28

mi - se - re - re no - bis, mi - se - re - re no - bis,

mi - se - re - re no - bis, mi - se - re - re no - bis,

mi - se - re - re no - bis,

mi - se - re - re no - bis,

43 43

32

(T.)

Ag - nus De - i, qui tol - lis pec-ca - ta

Ag - nus De - i, qui tol - lis pec-ca - ta

Ag - nus De - i, qui tol - lis pec-ca - ta

Ag - nus De - i, qui tol - lis pec-ca - ta

6 6 5# 6 43 6 # 6 6 5#

37

(S.)

mun - di,

mun - di,

mun - di,

mun - di,

mun - di, Do - na no - bis, do - na no - bis pa - cem,

43 # # 43

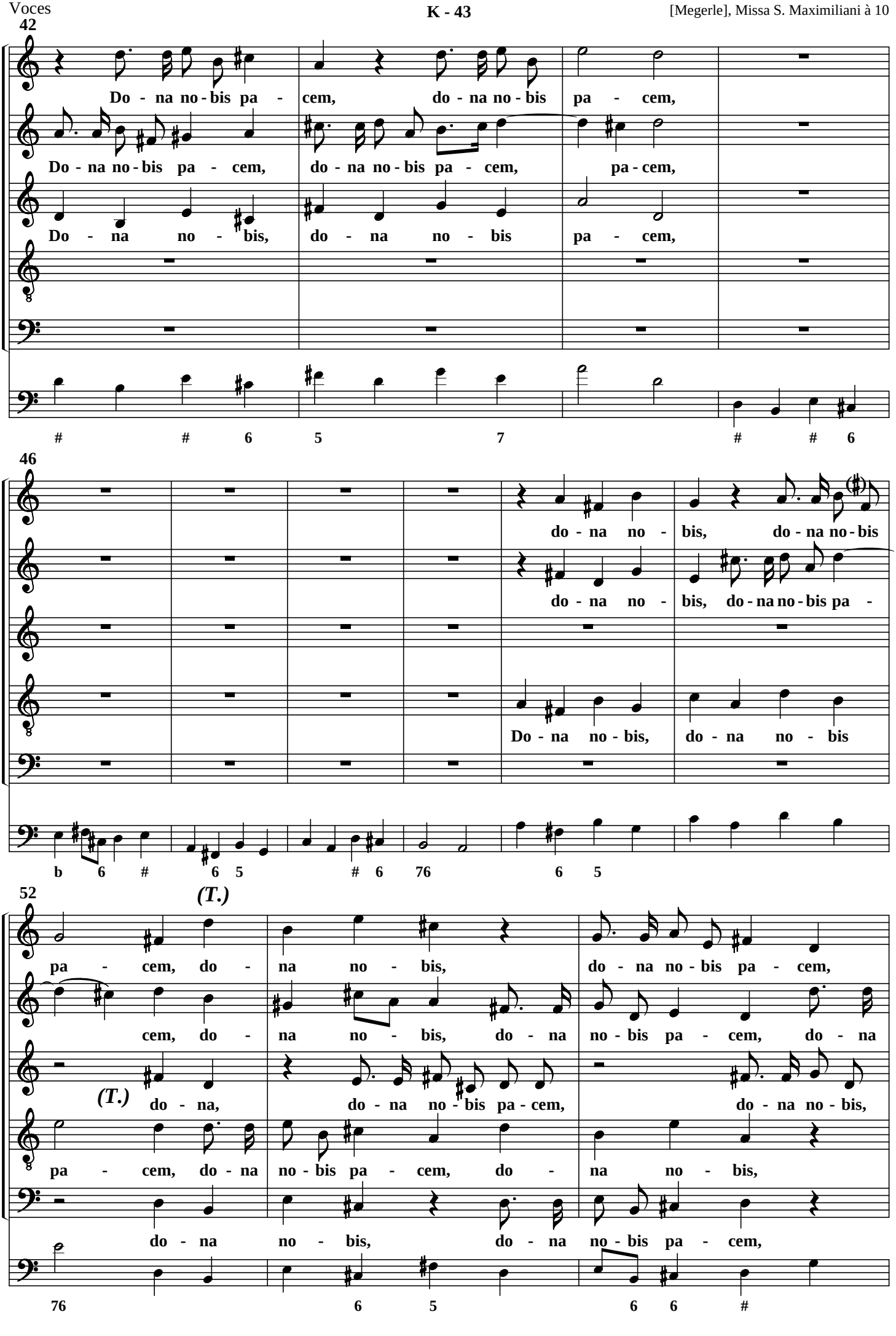
42
Do - na no - bis pa - cem, do - na no - bis pa - cem,
Do - na no - bis pa - cem, do - na no - bis pa - cem, pa - cem,
Do - na no - bis, do - na no - bis pa - cem,
46
do - na no - bis, do - na no - bis
do - na no - bis, do - na no - bis pa -
Do - na no - bis, do - na no - bis
52
(T.)
pa - cem, do - na no - bis, do - na no - bis pa - cem,
cem, do - na no - bis, do - na no - bis pa - cem, do - na
(T.) do - na, do - na no - bis pa - cem, do - na no - bis,
pa - cem, do - na no - bis pa - cem, do - na no - bis,
do - na no - bis, do - na no - bis pa - cem,

55

do - na no - bis, do - na no - bis pa - cem, do - na no -
no - bis pa - cem, do - na no - bis pa - cem, do - na no - bis pa - cem,
do - na no - bis pa - cem, pa - cem, do - na no - bis,
do - na no - bis pa - cem, do - na no - bis pa - cem, pa - cem, do - na no - bis pa -
do - na no - bis pa - cem, do - na no - bis pa - cem,

6 6 6 # 6

58

bis, do - na no - bis, do - na, do - na no - bis, do - na
do - na no - bis pa - cem, do - na, do - na no - bis pa - cem, pa - cem,
do - na no - bis, do - na no - bis, do - na no - bis
cem, do - na, do - na no - bis pa - cem, pa - cem, do - na no - bis
do - na no - bis pa - cem, do - na no - bis pa - cem, do - na no - bis

b # 6 6 6

61

(4 b) *adagio*

no - bis pa - cem, do - na no - bis pa - cem.
do - na no - bis, do - na no - bis pa - cem.
pa - cem, do - na no - bis pa - cem.
pa - cem, do - na no - bis pa - cem.
pa - cem, do - na no - bis pa - cem.

6 6