Esti dal

(1938)

Zoltán Kodály (1882-1967)

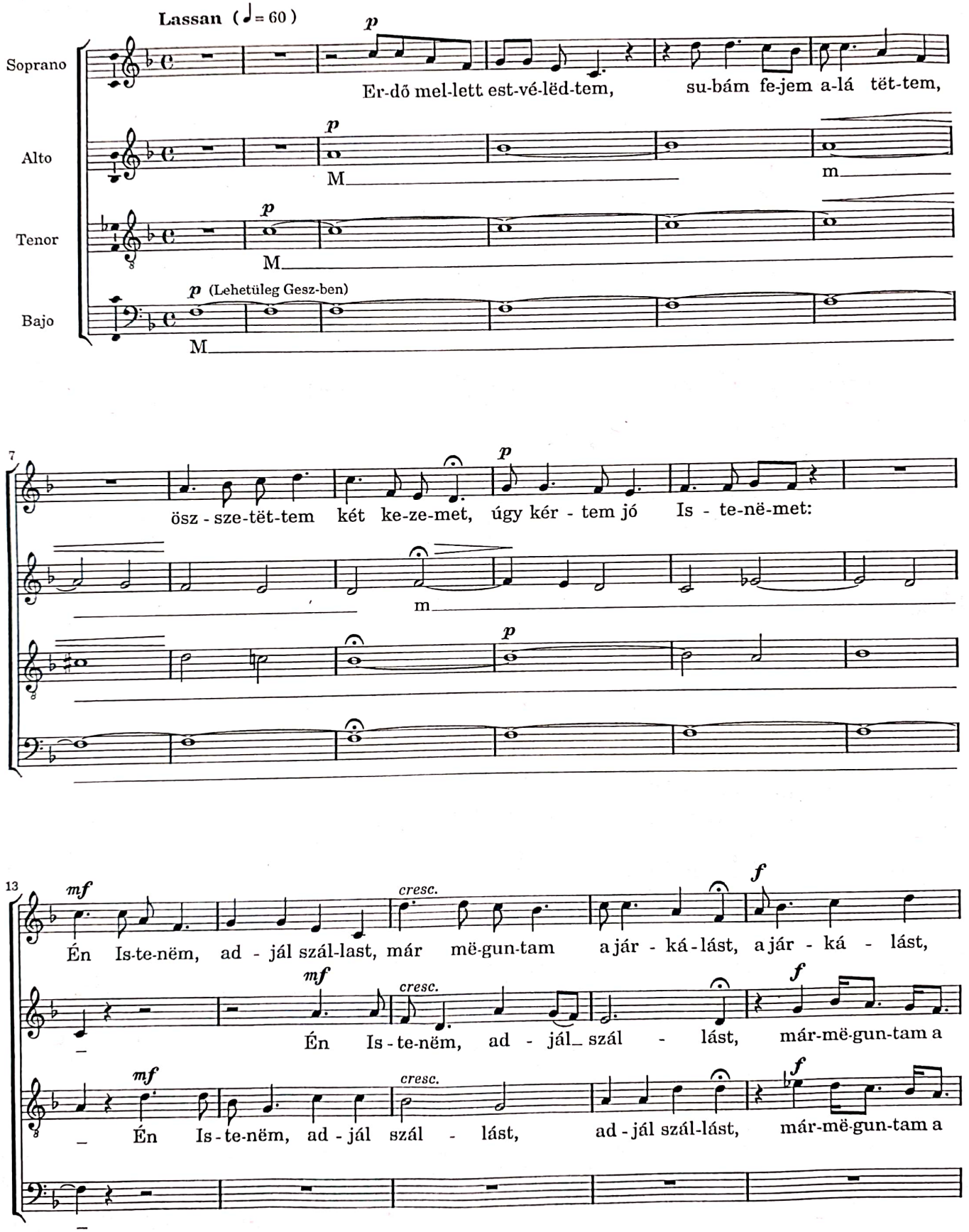

Edited by Nancho Alvarez

http://tomasluisdevictoria.org

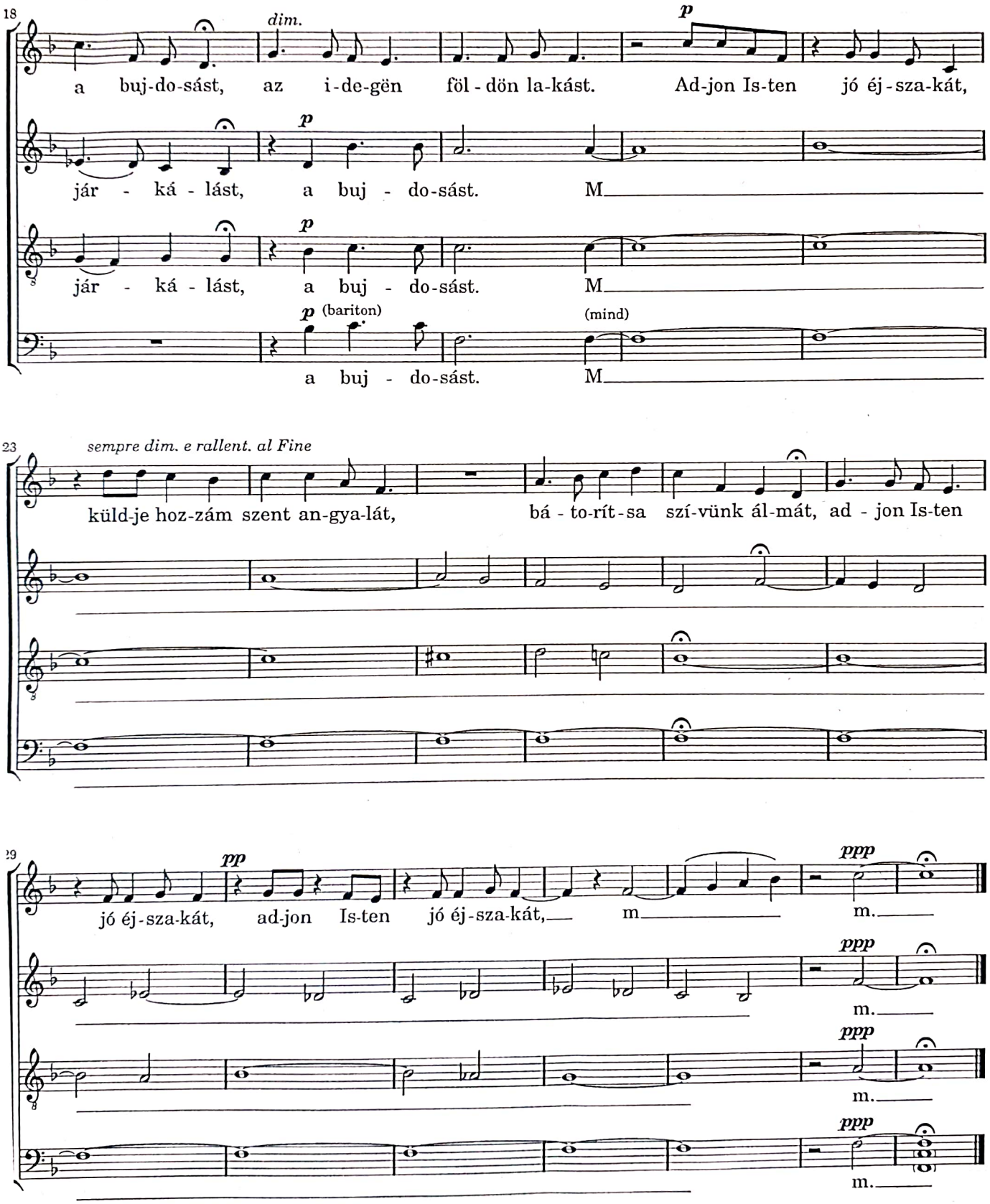

a = a cerrada, casi o
á = a larga
d+j = igual que gy
ë = e
é = e larga y cerrada, casi i
gy = como la j de 'James'
j = como la y de 'you'
ó = o larga
ö = e con boca de o
ő = ö larga
s = como sh en 'shop'
ú = u larga
ü = i con boca de u
v = como w alemana
sz = s
z = s sonora

Music engraving by LilyPond 2.11.45—www.lilypond.org