Pastoralmesse

Kyrie

Andante con moto

Karl Kempter

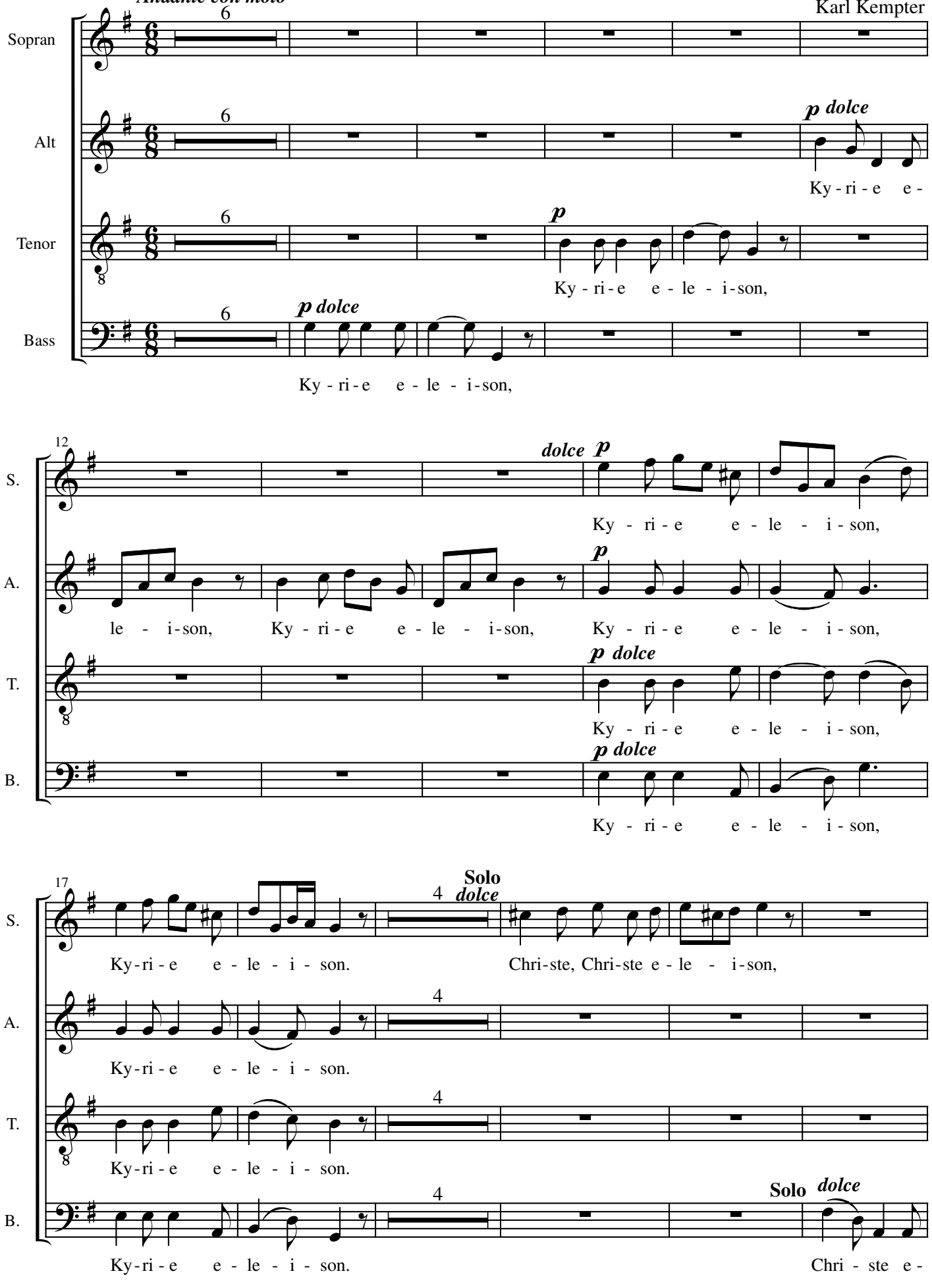

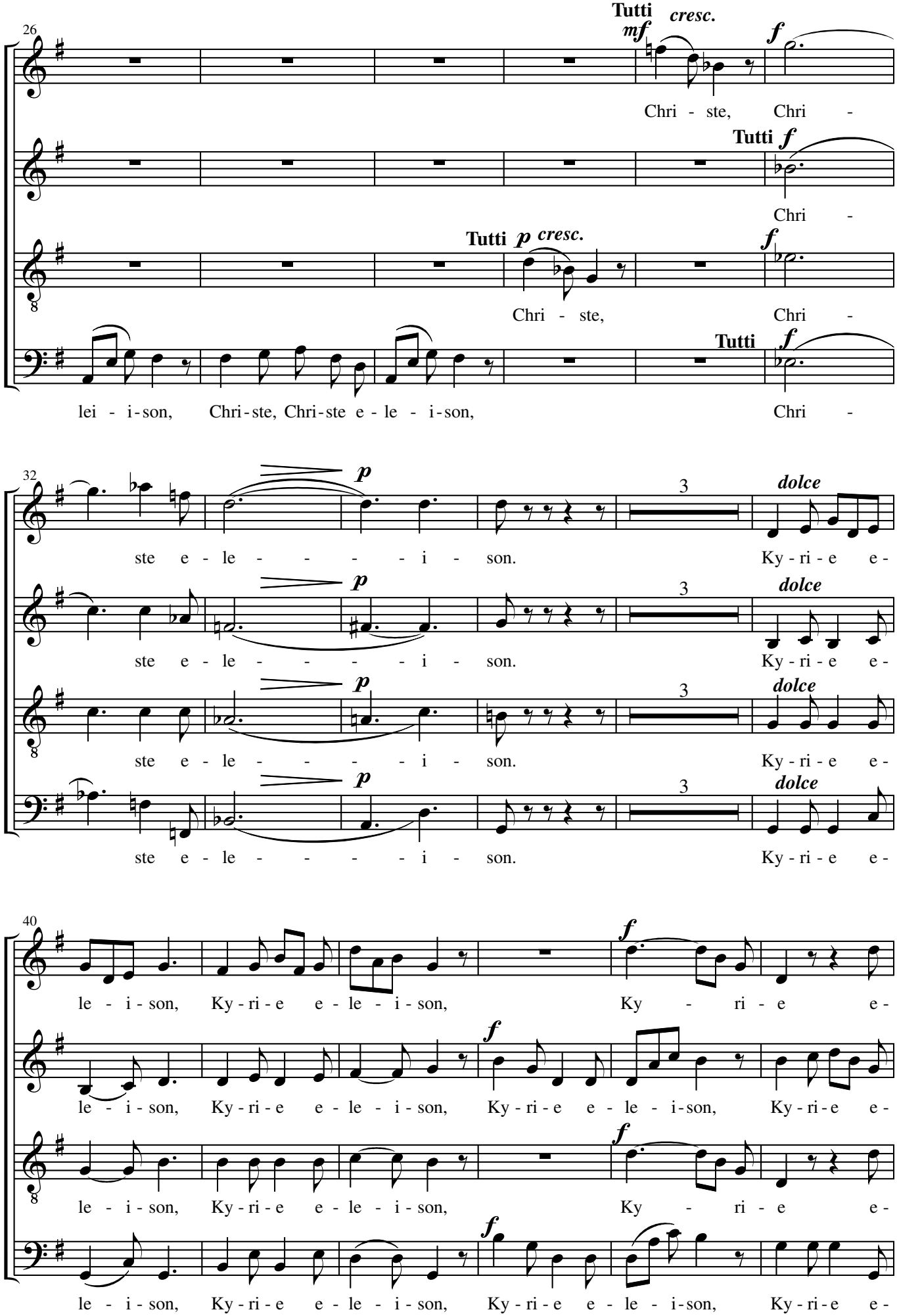
26
S.
A.
T.
B.
Tutti
mf
cresc.
f
Chri - ste, Chri -
Tutti f
Chri -
Tutti p cresc.
f
Chri - ste, Chri -
Tutti
f
lei - i - son, Chri - ste, Chri - ste e - le - i - son, Chri -
32
p
3
dolce
ste e - le - - - - - i - son. Ky - ri - e e -
40
f
le - i - son, Ky - ri - e e - le - i - son, Ky - ri - e e -

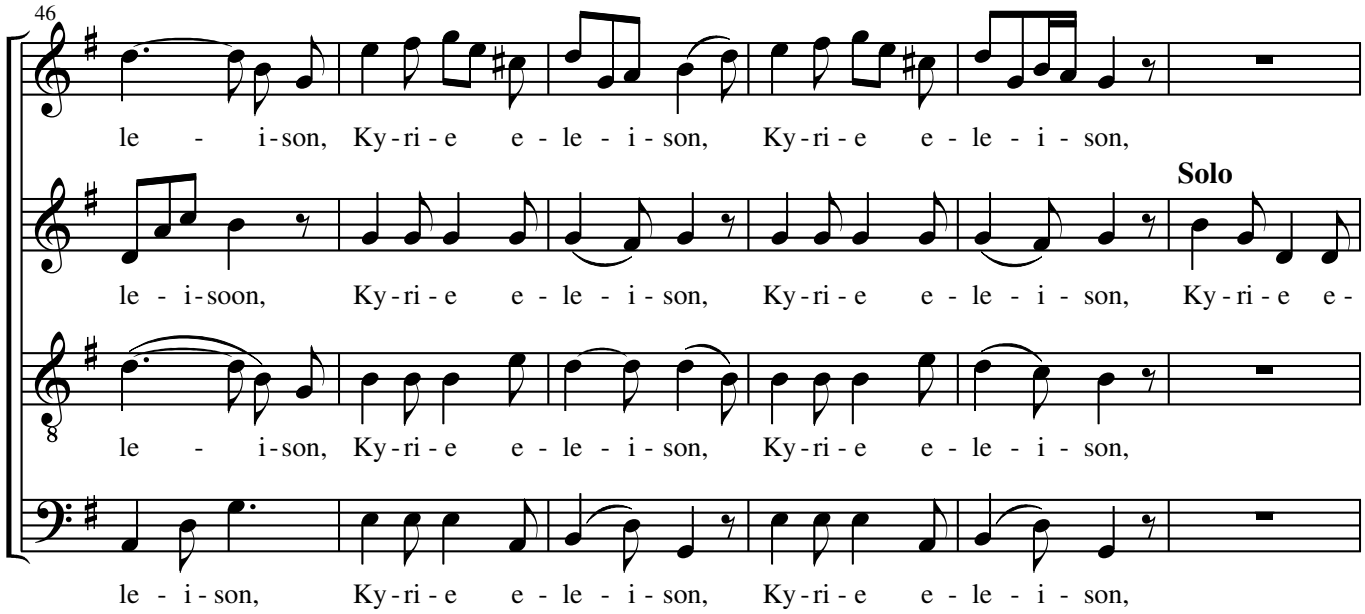
46
S.
le - i-son, Ky-ri-e e - le - i - son, Ky-ri-e e - le - i - son,
A.
Solo
le - i-soon, Ky-ri-e e - le - i - son, Ky-ri-e e - le - i - son, Ky-ri-e e - le - i - son, Ky-ri-e e-
T.
le - i-son, Ky-ri-e e - le - i - son, Ky-ri-e e - le - i - son,
B.
le - i - son, Ky-ri-e e - le - i - son, Ky-ri-e e - le - i - son,

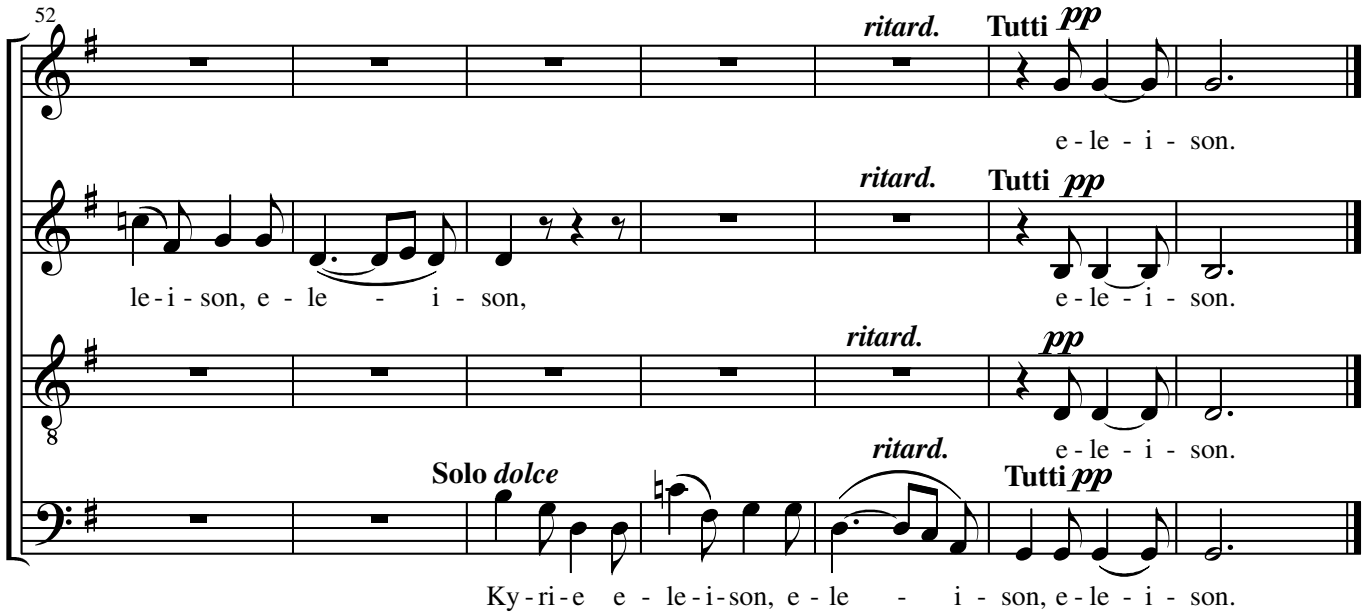
52
S.
ritard.
Tutti pp
e-le - i - son.
A.
ritard.
Tutti pp
le-i - son, e - le - i - son,
e-le - i - son.
T.
ritard.
pp
e-le - i - son.
B.
Solo dolce
ritard.
Tutti pp
Ky-ri-e e - le-i-son, e - le - i - son, e-le - i - son.

Gloria

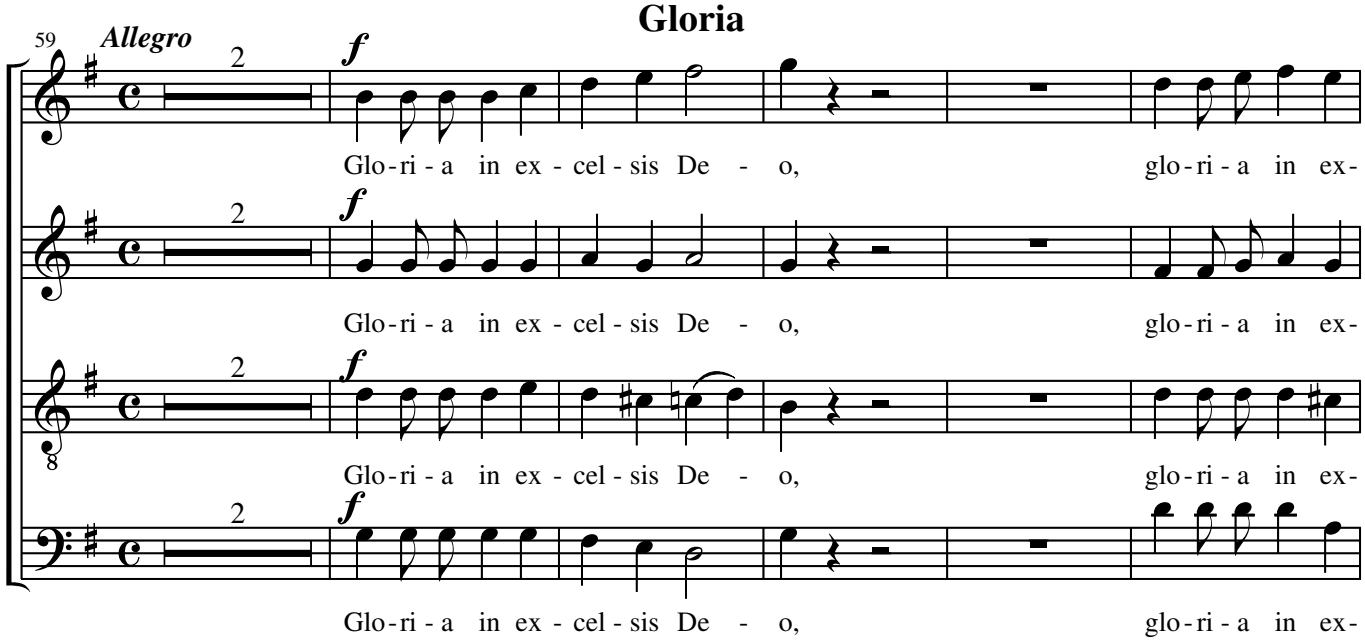
59
Allegro
2
f
S.
Glo-ri - a in ex - cel - sis De - o, glo-ri - a in ex-
A.
Glo-ri - a in ex - cel - sis De - o, glo-ri - a in ex-
T.
Glo-ri - a in ex - cel - sis De - o, glo-ri - a in ex-
B.
Glo-ri - a in ex - cel - sis De - o, glo-ri - a in ex-

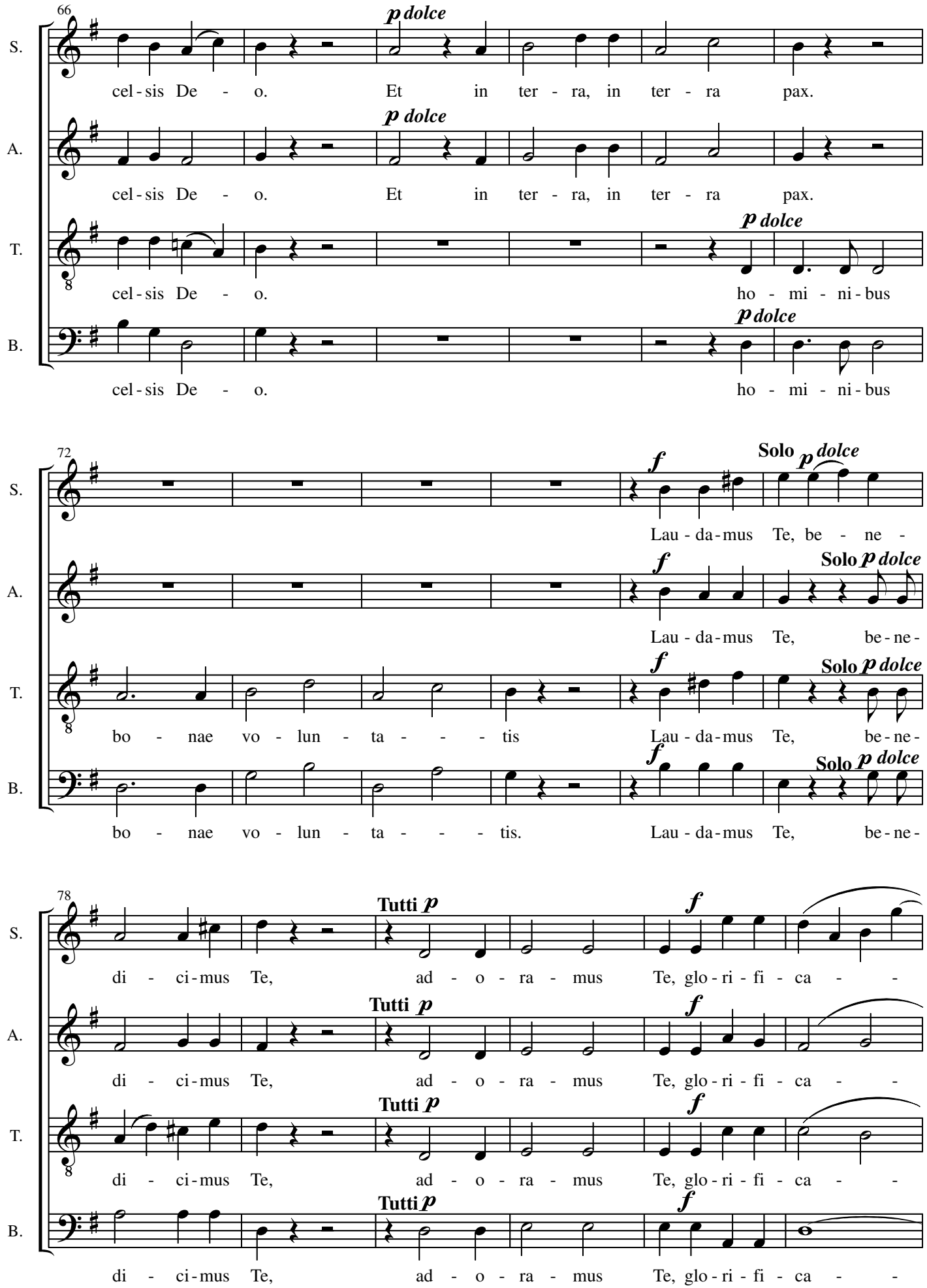
66
S.
A.
T.
B.
p dolce
cel - sis De - o. Et in ter - ra, in ter - ra pax.
cel - sis De - o. Et in ter - ra, in ter - ra pax.
cel - sis De - o. ho - mi - ni - bus
cel - sis De - o. ho - mi - ni - bus
72
f
Solo p dolce
Lau - da - mus Te, be - ne -
Lau - da - mus Te, be - ne -
bo - nae vo - lun - ta - - - tis Lau - da - mus Te, be - ne -
bo - nae vo - lun - ta - - - tis. Lau - da - mus Te, be - ne -
78
Tutti p
f
di - ci - mus Te, ad - o - ra - mus Te, glo - ri - fi - ca - -
di - ci - mus Te, ad - o - ra - mus Te, glo - ri - fi - ca - -
di - ci - mus Te, ad - o - ra - mus Te, glo - ri - fi - ca - -
di - ci - mus Te, ad - o - ra - mus Te, glo - ri - fi - ca - -

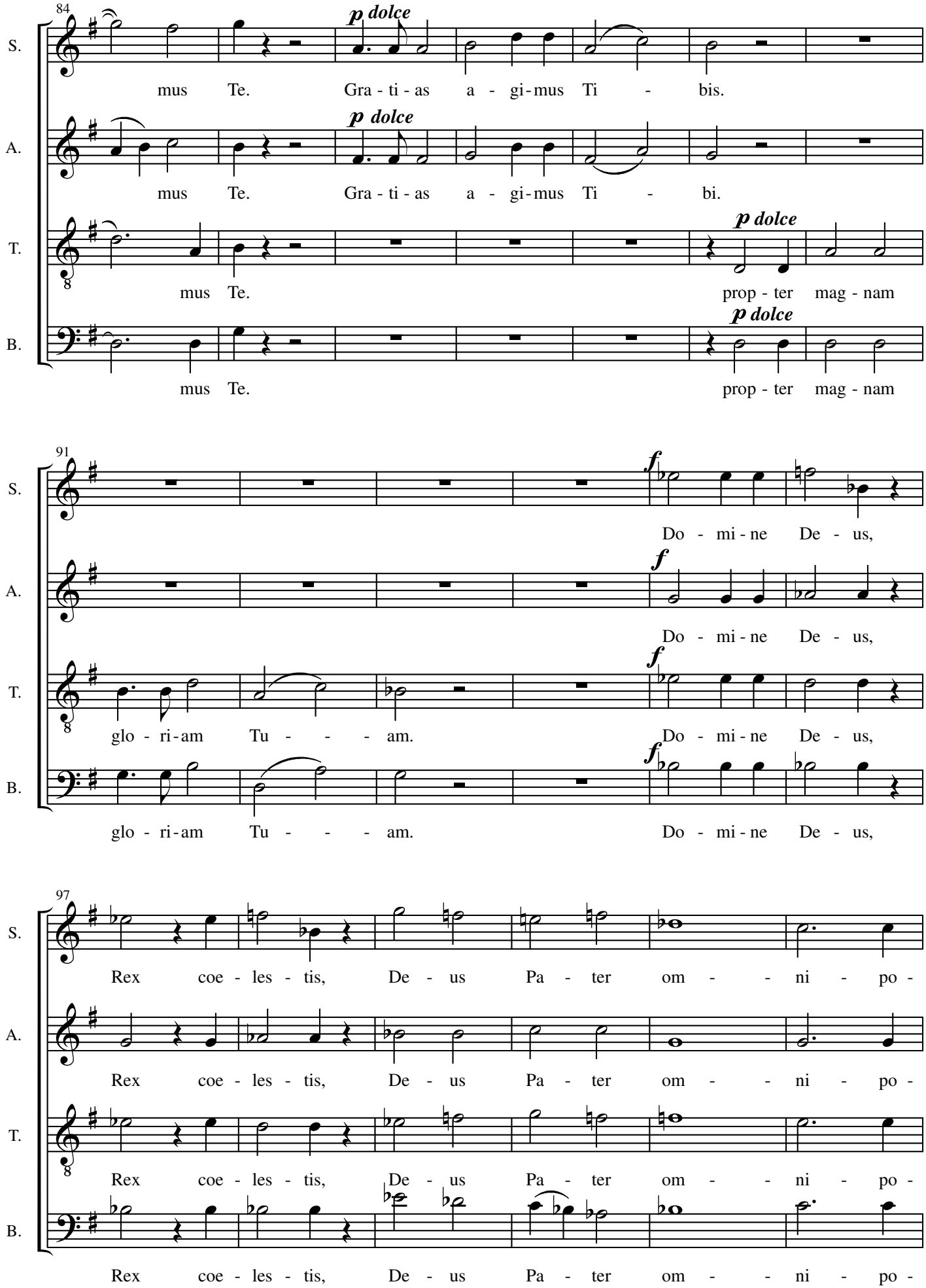
84
S.
A.
T.
B.
p dolce
mus Te. Gra - ti - as a - gi - mus Ti - bis.
mus Te. Gra - ti - as a - gi - mus Ti - bi.
mus Te. prop - ter mag - nam
mus Te. prop - ter mag - nam
91
f
Do - mi - ne De - us,
glo - ri - am Tu - - - - am.
97
Rex coe - les - tis, De - us Pa - ter om - - - ni - po -

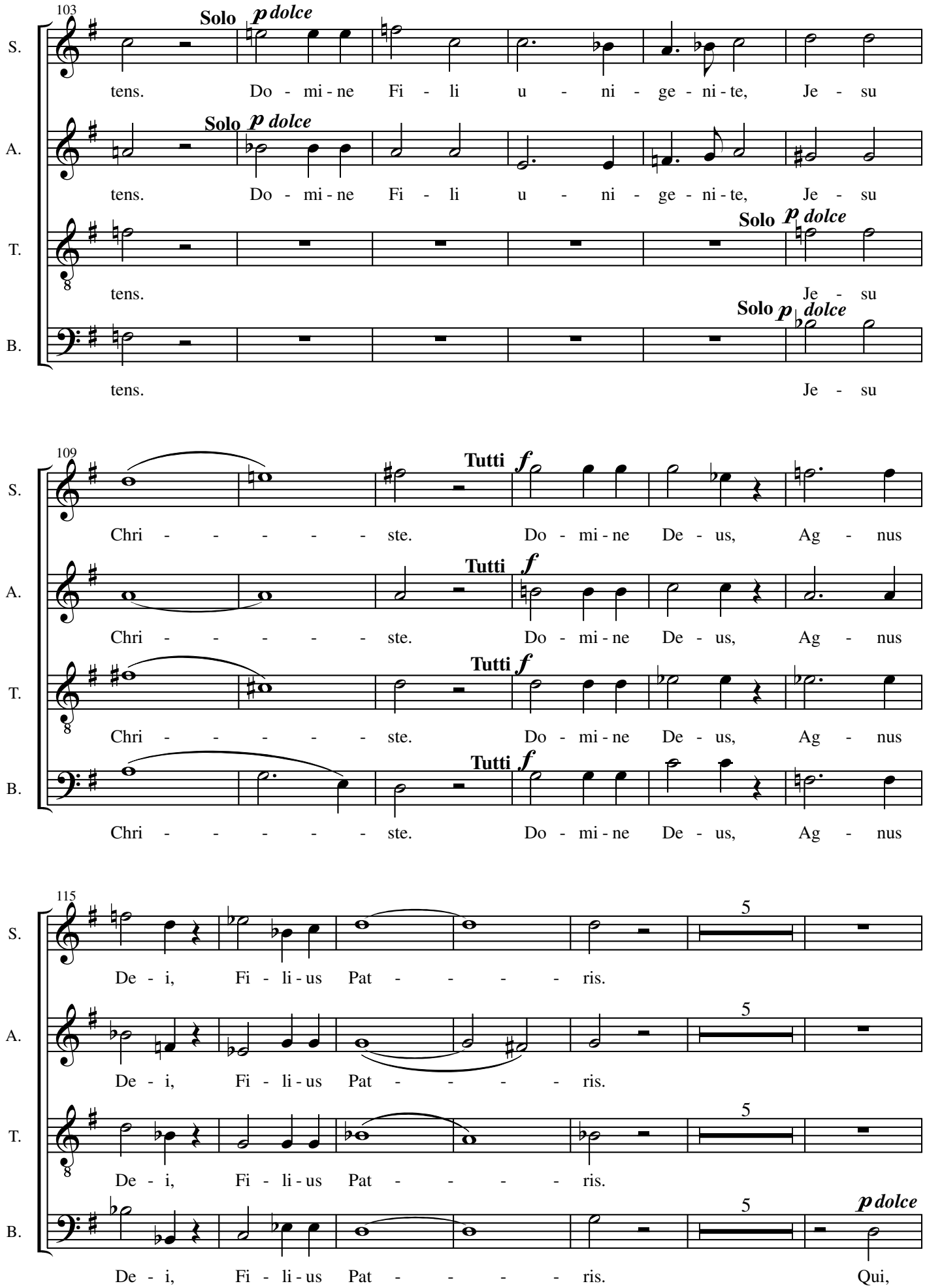
103
S.
A.
T.
B.
Solo p dolce
tens. Do - mi - ne Fi - li u - ni - ge - ni - te, Je - su
Solo p dolce
tens. Do - mi - ne Fi - li u - ni - ge - ni - te, Je - su
Solo p dolce
tens. Je - su
Solo p dolce
tens. Je - su
109
Tutti f
Chri - - - - - ste. Do - mi - ne De - us, Ag - nus
Tutti f
Chri - - - - - ste. Do - mi - ne De - us, Ag - nus
Tutti f
Chri - - - - - ste. Do - mi - ne De - us, Ag - nus
Tutti f
Chri - - - - - ste. Do - mi - ne De - us, Ag - nus
115
5
De - i, Fi - li - us Pat - - - - - ris.
5
De - i, Fi - li - us Pat - - - - - ris.
5
De - i, Fi - li - us Pat - - - - - ris.
5
p dolce
De - i, Fi - li - us Pat - - - - - ris. Qui,

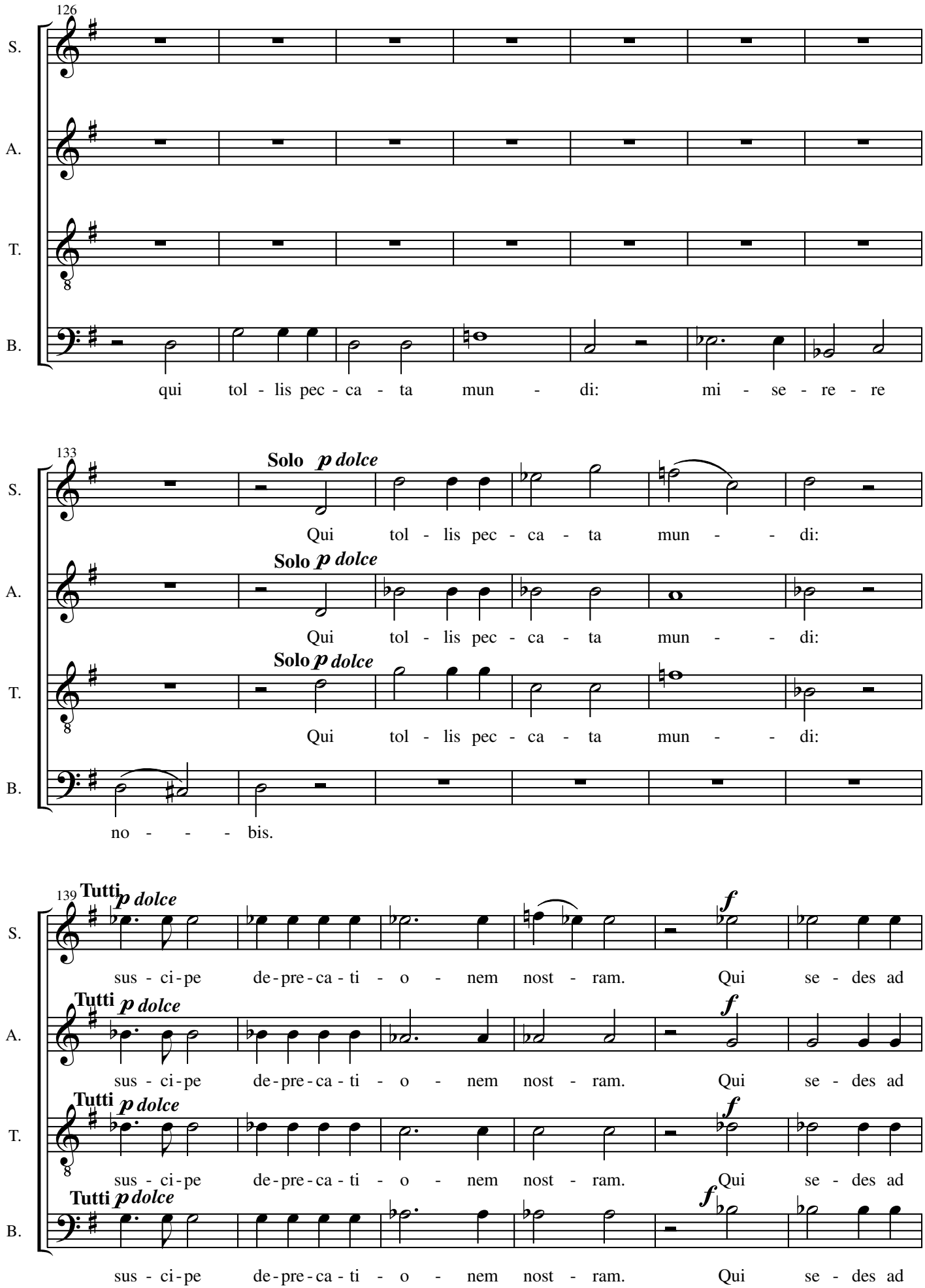
126
S.
A.
T.
B.
qui tol - lis pec - ca - ta mun - di: mi - se - re - re
133
Solo p dolce
Qui tol - lis pec - ca - ta mun - - di:
Solo p dolce
Qui tol - lis pec - ca - ta mun - - di:
Solo p dolce
Qui tol - lis pec - ca - ta mun - - di:
no - - - bis.
139
Tutti p dolce
f
sus - ci - pe de - pre - ca - ti - o - nem nost - ram. Qui se - des ad
Tutti p dolce
f
sus - ci - pe de - pre - ca - ti - o - nem nost - ram. Qui se - des ad
Tutti p dolce
f
sus - ci - pe de - pre - ca - ti - o - nem nost - ram. Qui se - des ad
Tutti p dolce
f
sus - ci - pe de - pre - ca - ti - o - nem nost - ram. Qui se - des ad

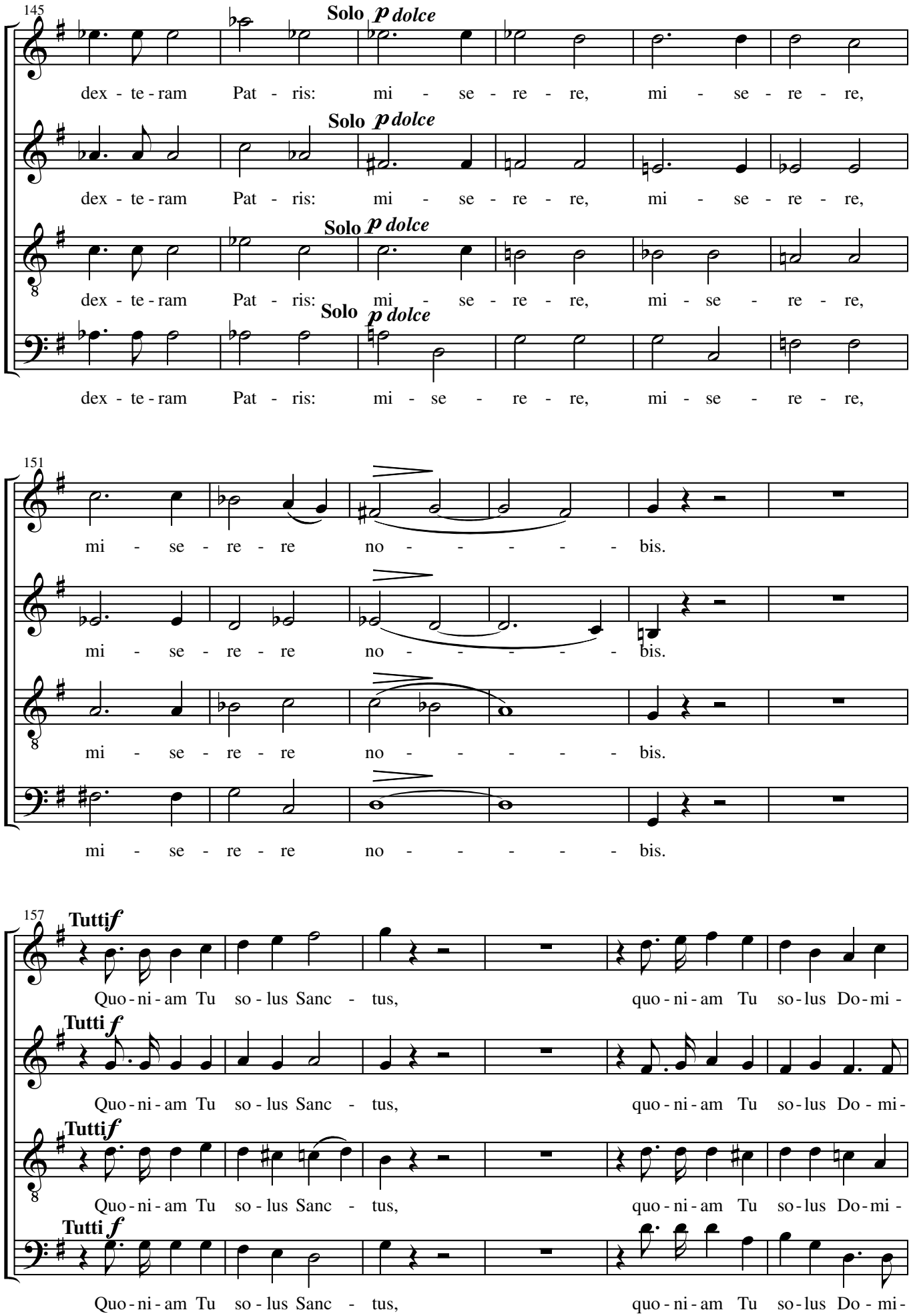
145
S.
A.
T.
B.
Solo p dolce
dex - te - ram Pat - ris: mi - se - re - re, mi - se - re - re,
151
mi - se - re - re no - - - - - bis.
157
Tutti f
Quo - ni - am Tu so - lus Sanc - tus, quo - ni - am Tu so - lus Do - mi -

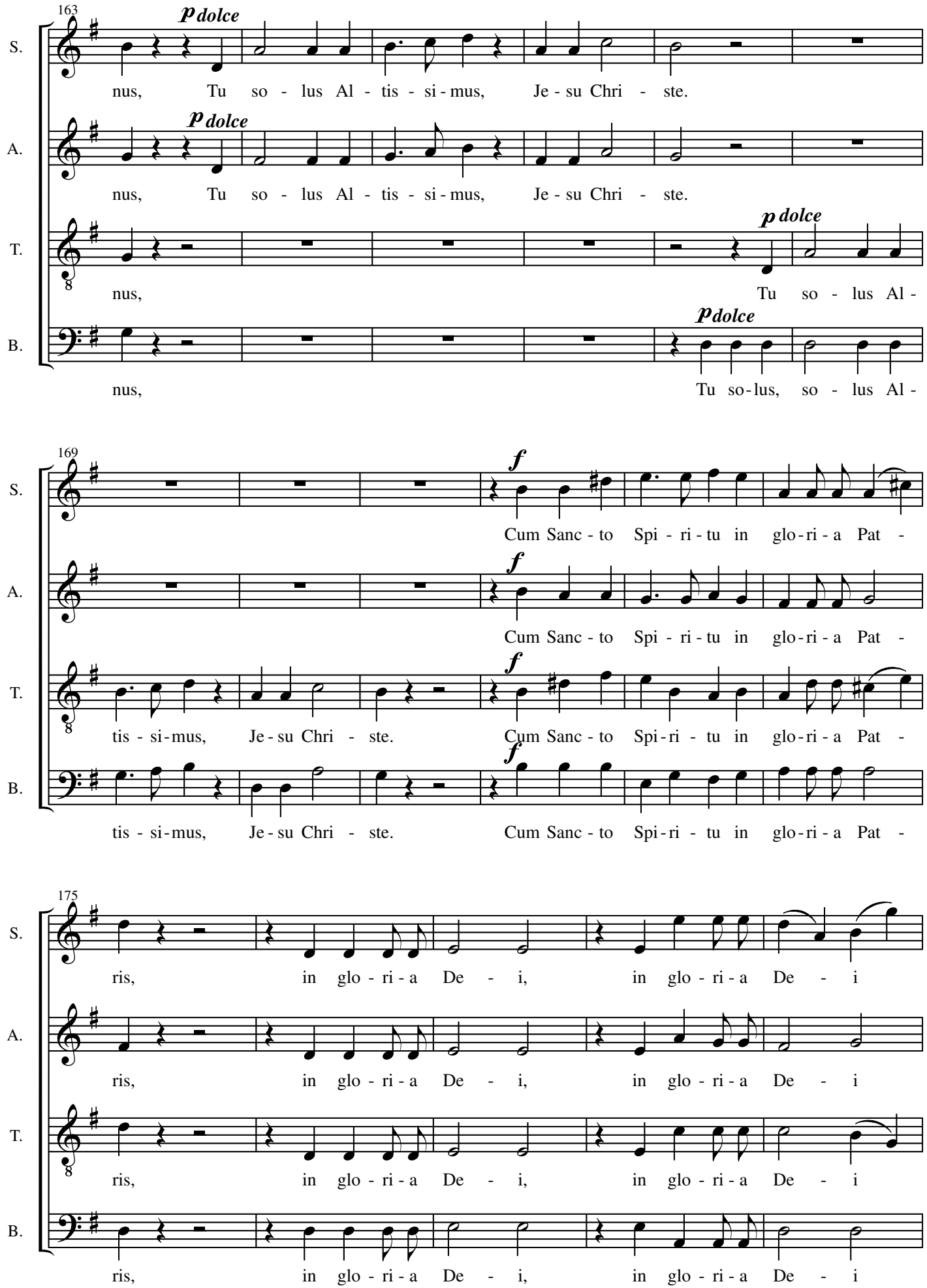
163
S.
A.
T.
B.
p dolce
nus, Tu so - lus Al - tis - si - mus, Je - su Chri - ste.
nus, Tu so - lus Al - tis - si - mus, Je - su Chri - ste.
nus, Tu so - lus Al -
nus, Tu so-lus, so - lus Al -
169
f
Cum Sanc - to Spi - ri - tu in glo - ri - a Pat -
tis - si - mus, Je - su Chri - ste. Cum Sanc - to Spi - ri - tu in glo - ri - a Pat -
175
ris, in glo - ri - a De - i, in glo - ri - a De - i

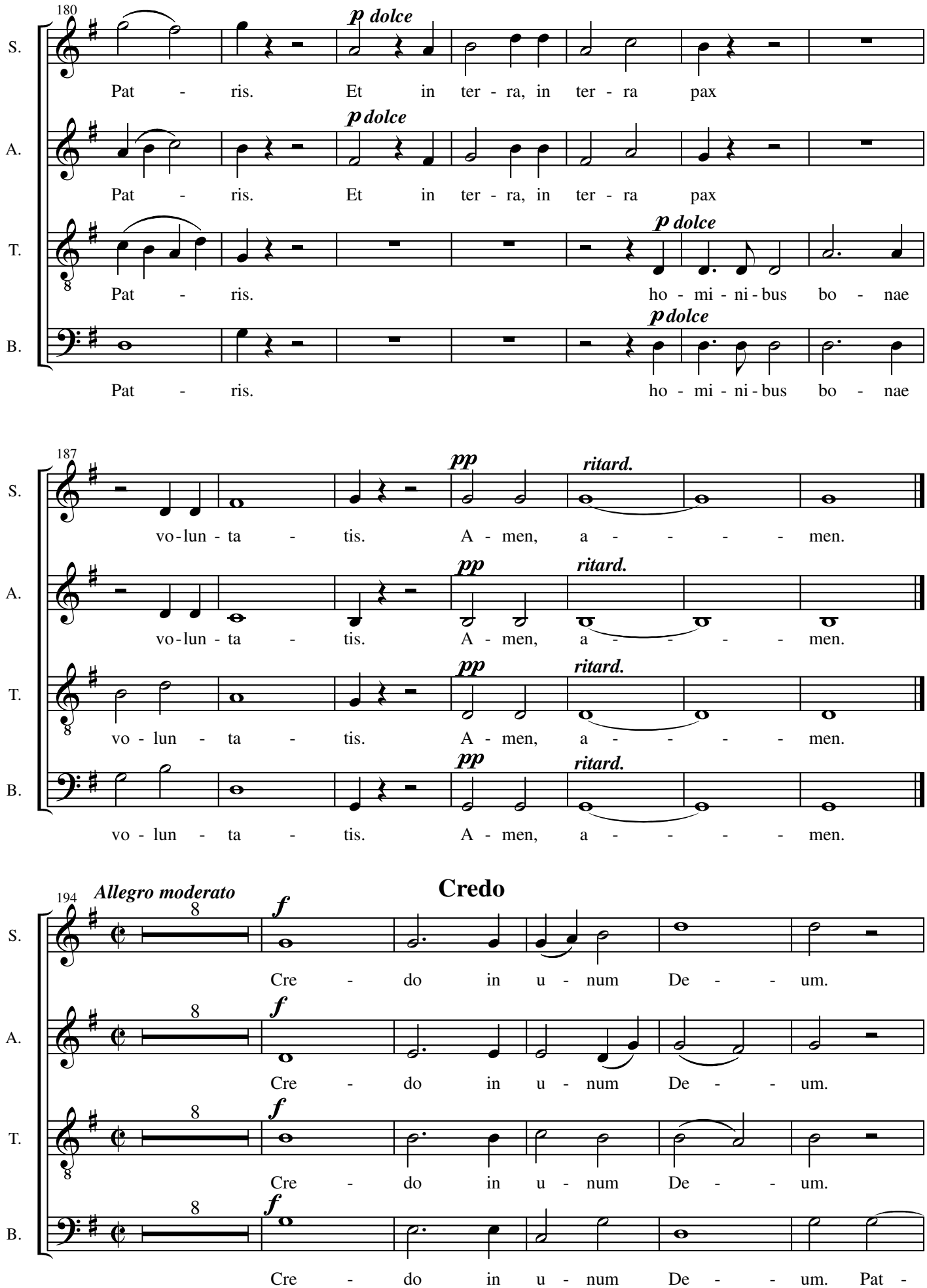
180
S.
A.
T.
B.
p dolce
Pat - ris. Et in ter - ra, in ter - ra pax
Pat - ris. Et in ter - ra, in ter - ra pax
Pat - ris. ho - mi - ni - bus bo - nae
Pat - ris. ho - mi - ni - bus bo - nae
187
pp
ritard.
vo-lun - ta - tis. A - men, a - - - - - men.
vo-lun - ta - tis. A - men, a - - - - - men.
vo - lun - ta - tis. A - men, a - - - - - men.
vo - lun - ta - tis. A - men, a - - - - - men.
Credo
194
Allegro moderato
f
Cre - do in u - num De - - um.
Cre - do in u - num De - - um.
Cre - do in u - num De - - um.
Cre - do in u - num De - - um. Pat -

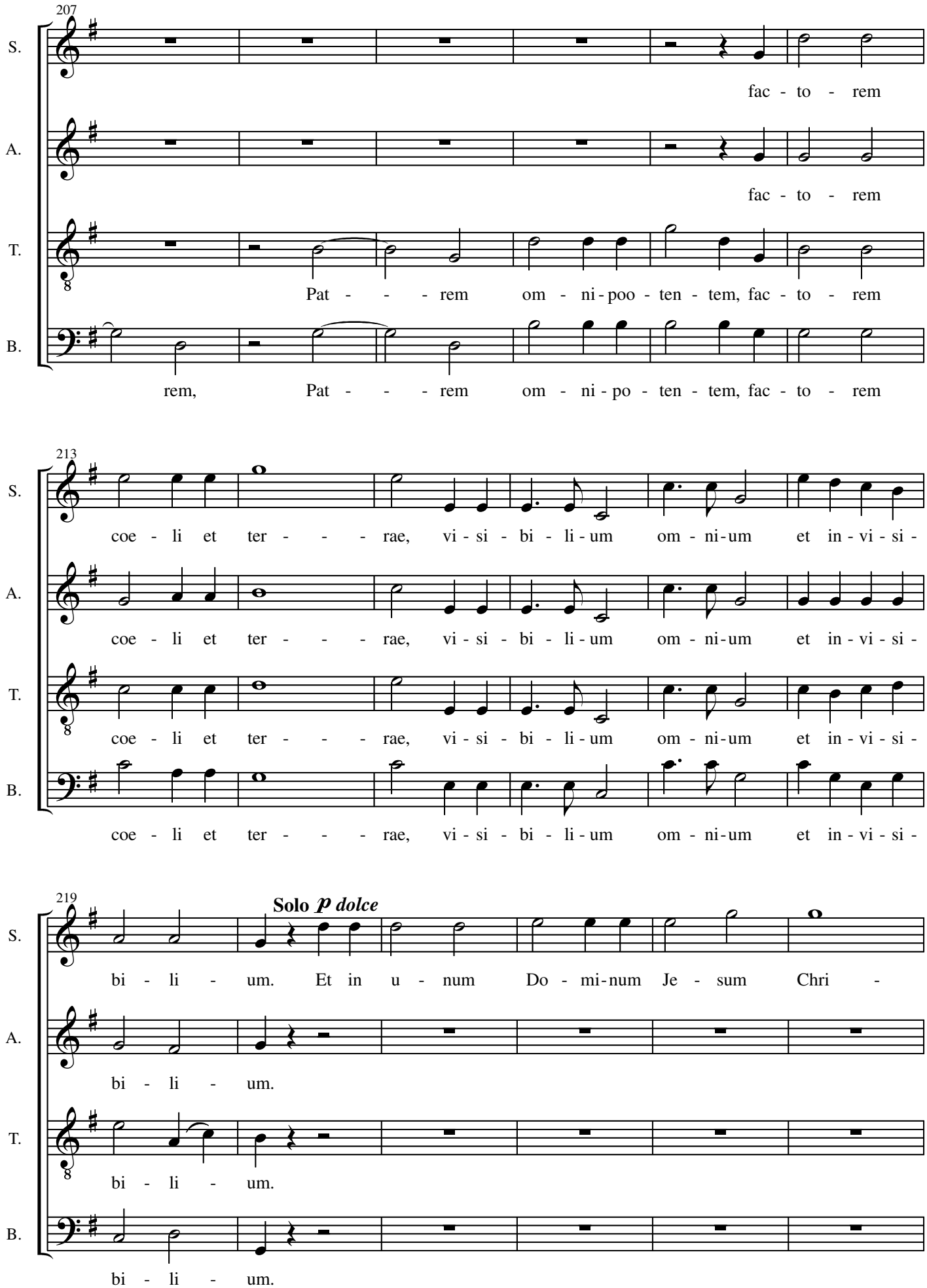
207
S.
fac - to - rem
A.
fac - to - rem
T.
Pat - - - rem om - ni - poo - ten - tem, fac - to - rem
B.
rem, Pat - - - rem om - ni - po - ten - tem, fac - to - rem
213
S.
coe - li et ter - - - rae, vi - si - bi - li - um om - ni - um et in - vi - si -
A.
coe - li et ter - - - rae, vi - si - bi - li - um om - ni - um et in - vi - si -
T.
coe - li et ter - - - rae, vi - si - bi - li - um om - ni - um et in - vi - si -
B.
coe - li et ter - - - rae, vi - si - bi - li - um om - ni - um et in - vi - si -
219
Solo p dolce
S.
bi - li - um. Et in u - num Do - mi - num Je - sum Chri -
A.
bi - li - um.
T.
bi - li - um.
B.
bi - li - um.

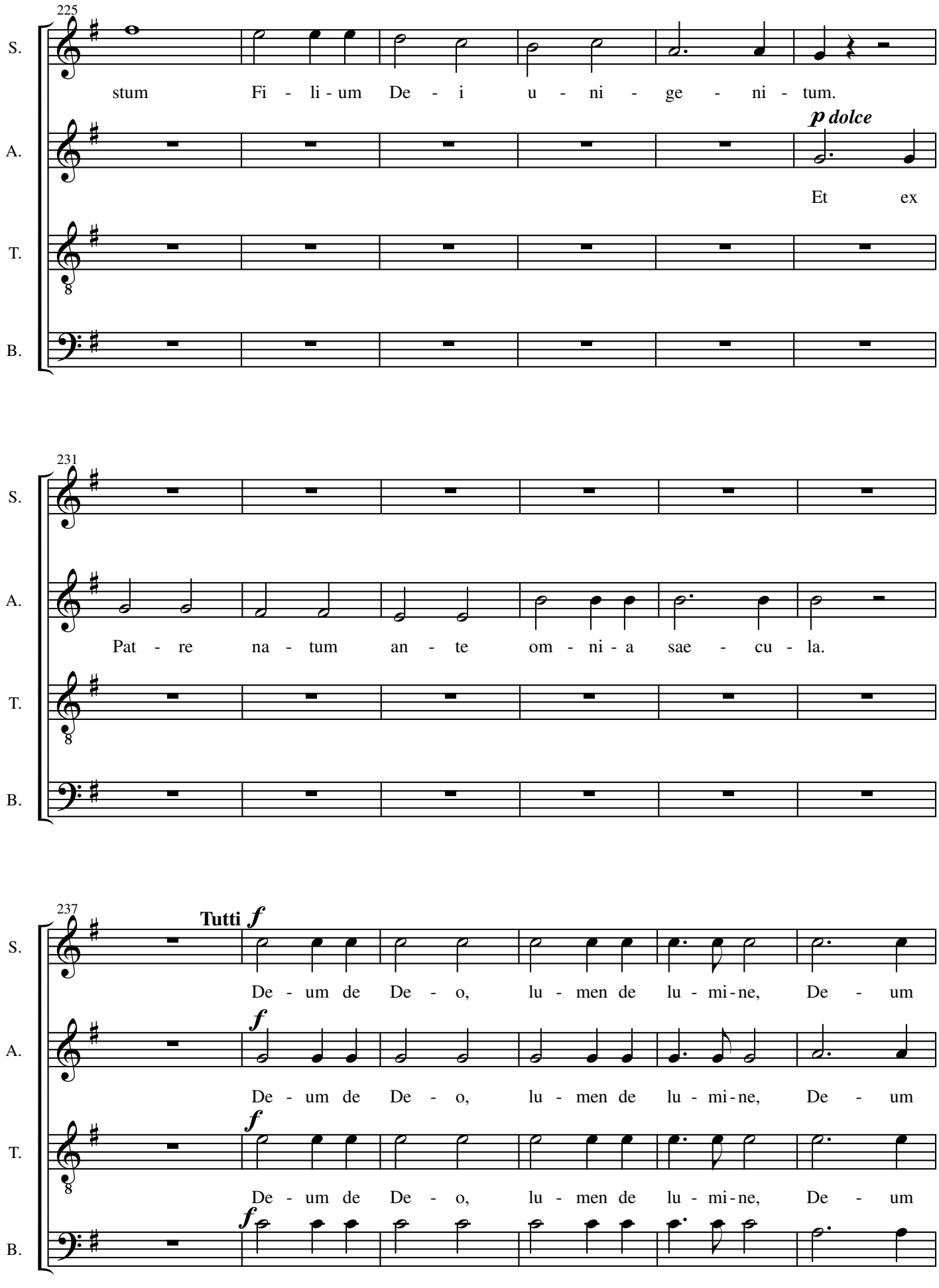
225
S.
stum Fi - li - um De - i u - ni - ge - ni - tum.
A.
p dolce
Et ex
T.
B.
231
S.
A.
Pat - re na - tum an - te om - ni - a sae - cu - la.
T.
B.
237
Tutti f
S.
De - um de De - o, lu - men de lu - mi - ne, De - um
A.
f
De - um de De - o, lu - men de lu - mi - ne, De - um
T.
f
De - um de De - o, lu - men de lu - mi - ne, De - um
B.
f
De - um de De - o, lu - men de lu - mi - ne, De - um

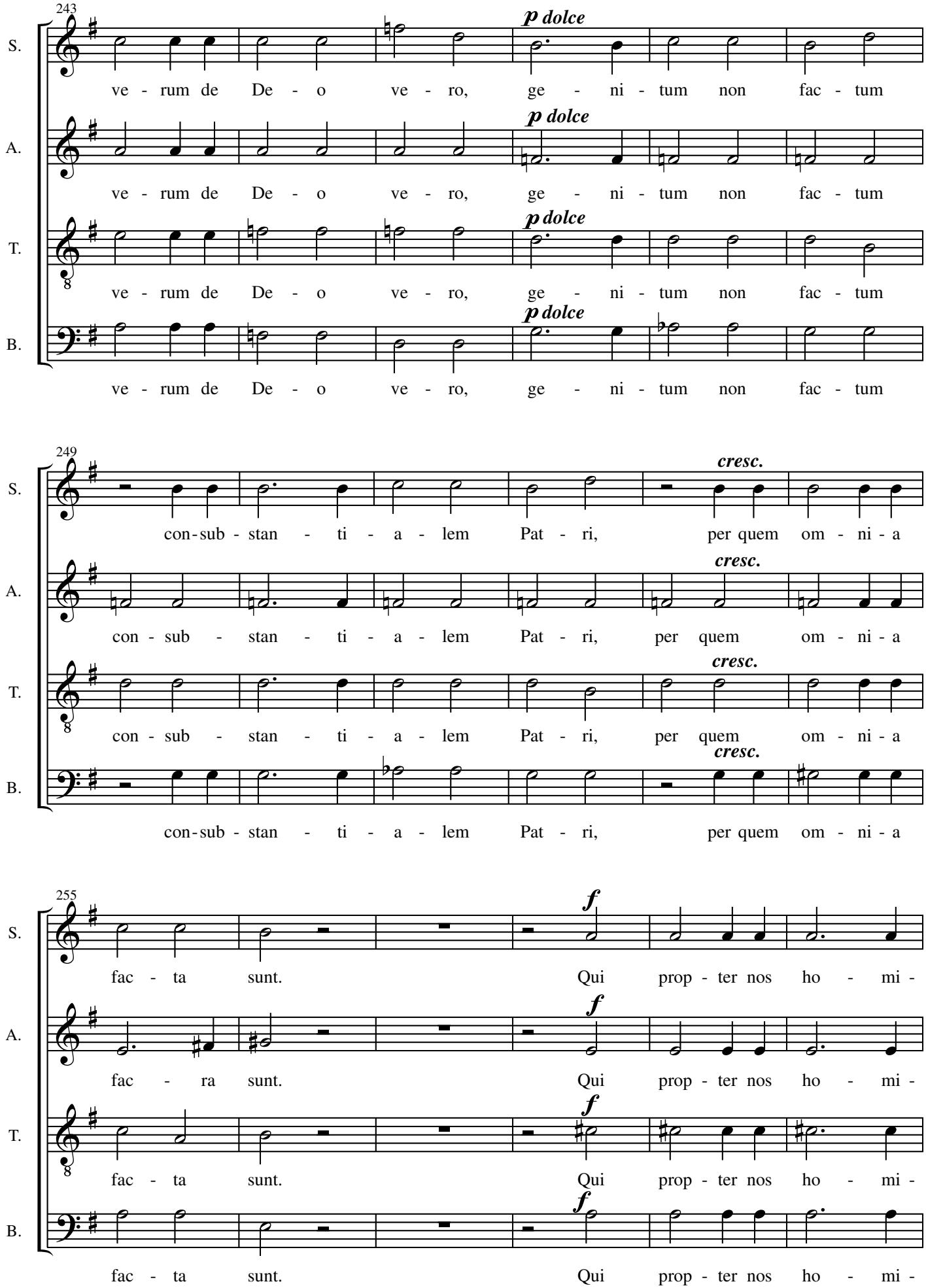
243
S.
A.
T.
B.
p dolce
ve - rum de De - o ve - ro, ge - ni - tum non fac - tum
249
cresc.
con-sub - stan - ti - a - lem Pat - ri, per quem om - ni - a
255
f
fac - ta sunt. Qui prop - ter nos ho - mi -
fac - ra sunt. Qui prop - ter nos ho - mi -

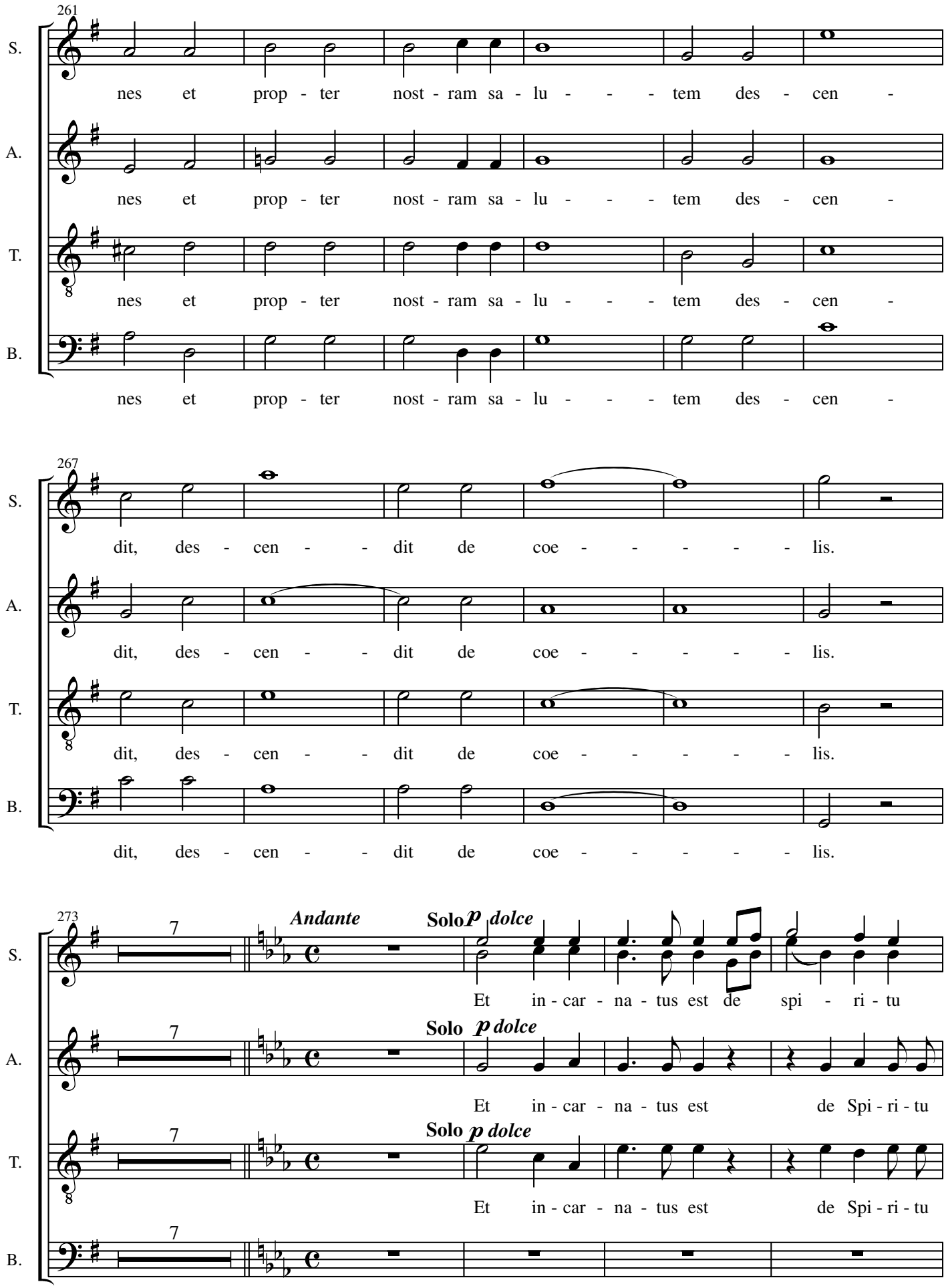
261
S.
nes et prop - ter nost - ram sa - lu - - - tem des - cen -
A.
nes et prop - ter nost - ram sa - lu - - - tem des - cen -
T.
nes et prop - ter nost - ram sa - lu - - - tem des - cen -
B.
nes et prop - ter nost - ram sa - lu - - - tem des - cen -
267
S.
dit, des - cen - - dit de coe - - - - - lis.
A.
dit, des - cen - - dit de coe - - - - - lis.
T.
dit, des - cen - - dit de coe - - - - - lis.
B.
dit, des - cen - - dit de coe - - - - - lis.
273
7
Andante
Solo p dolce
S.
Et in - car - na - tus est de spi - ri - tu
7
Solo p dolce
A.
Et in - car - na - tus est de Spi - ri - tu
7
Solo p dolce
T.
Et in - car - na - tus est de Spi - ri - tu
7
B.

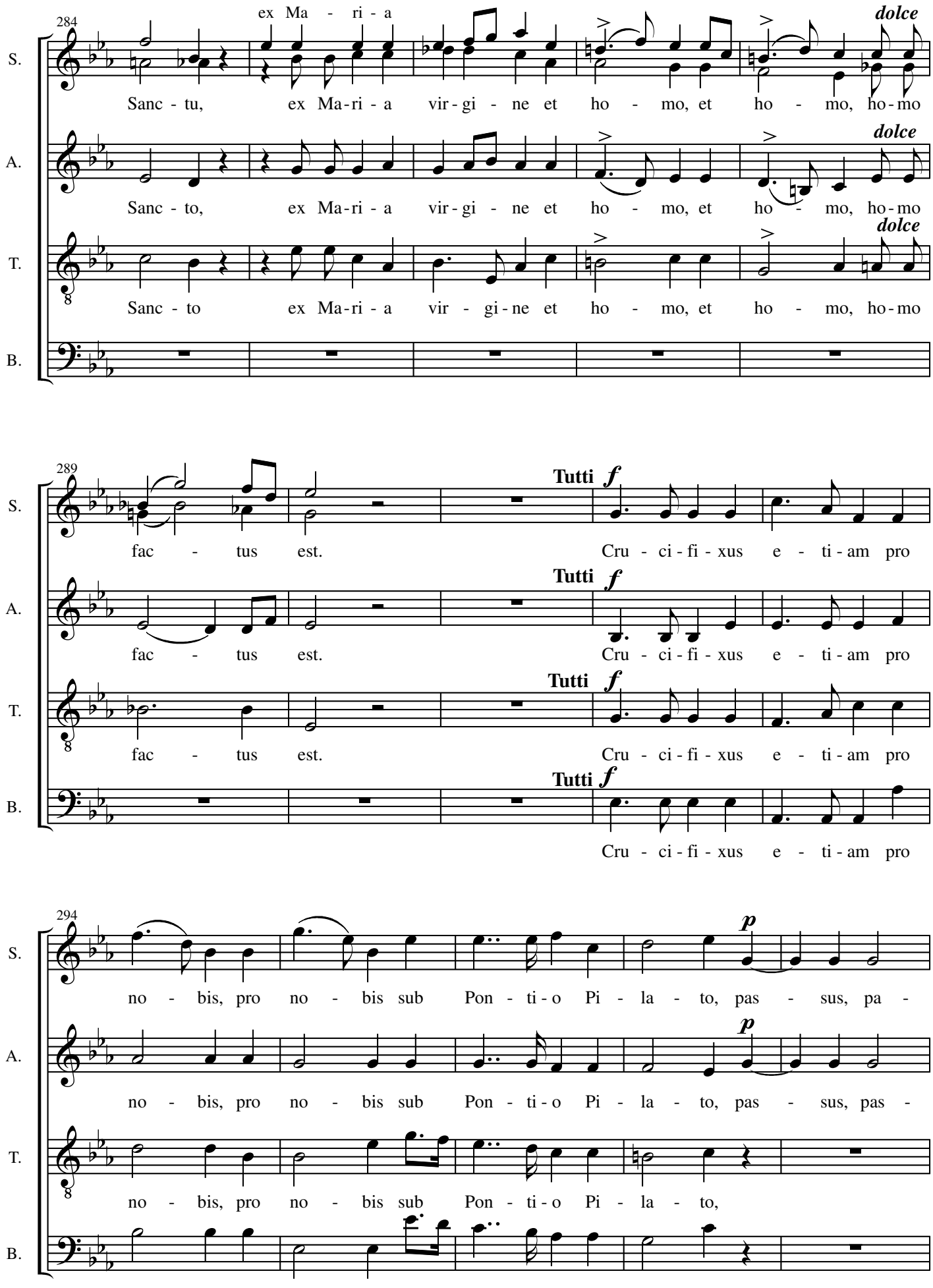
284
S.
A.
T.
B.
ex Ma - ri - a
dolce
Sanc - tu, ex Ma-ri - a vir-gi - ne et ho - mo, et ho - mo, ho-mo
Sanc - to, ex Ma-ri - a vir-gi - ne et ho - mo, et ho - mo, ho-mo
Sanc - to ex Ma-ri - a vir - gi-ne et ho - mo, et ho - mo, ho-mo
289
Tutti
f
fac - tus est.
Cru - ci-fi - xus e - ti-am pro
Cru - ci-fi - xus e - ti-am pro
294
p
no - bis, pro no - bis sub Pon - ti-o Pi - la - to, pas - sus, pa -
no - bis, pro no - bis sub Pon - ti-o Pi - la - to, pas - sus, pas -
no - bis, pro no - bis sub Pon - ti-o Pi - la - to,
no - bis, pro no - bis sub Pon - ti-o Pi - la - to,

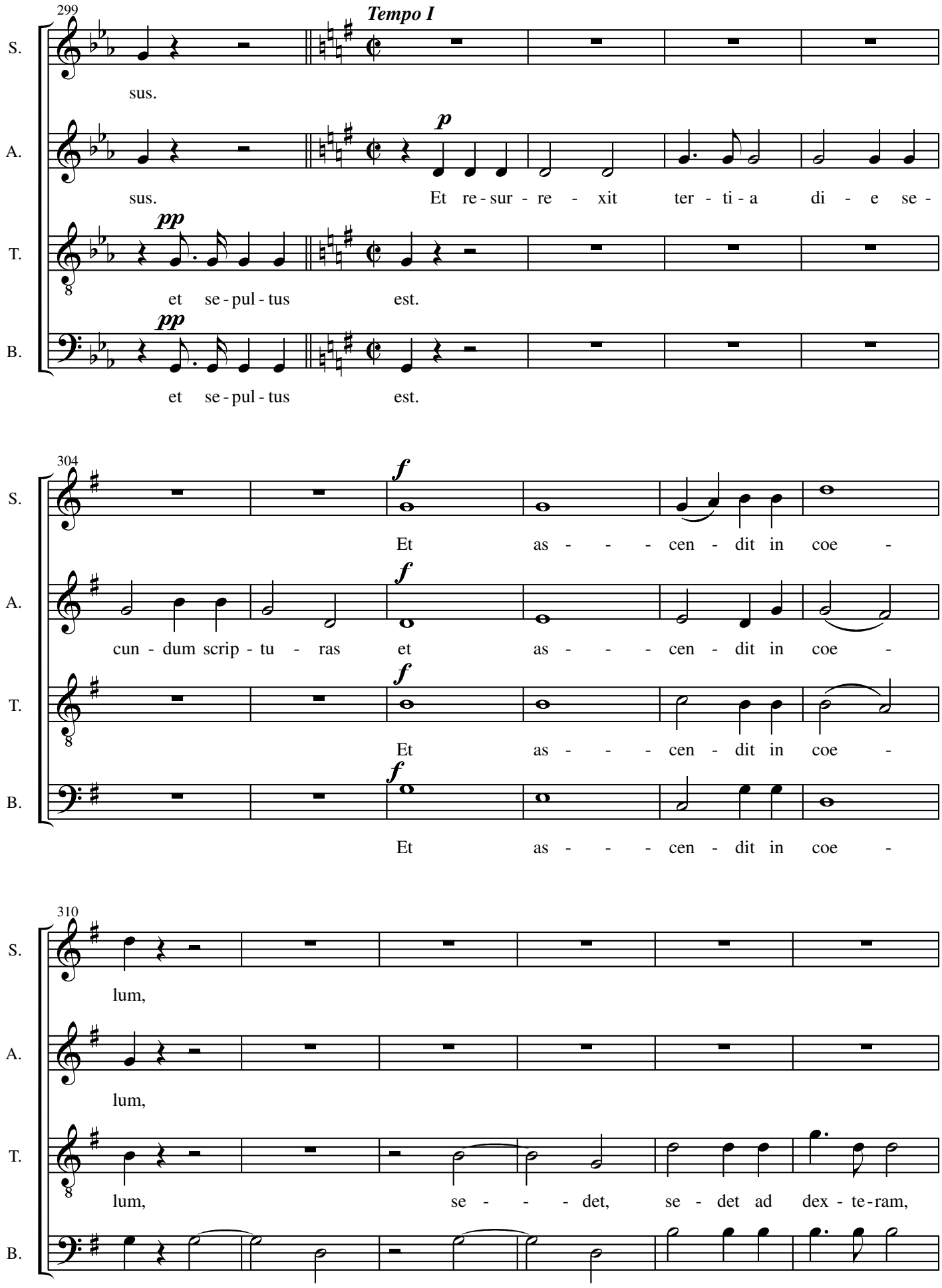
299
Tempo I
S.
A.
T.
B.
sus.
sus.
Et re - sur - re - xit ter - ti - a di - e se -
et se - pul - tus est.
et se - pul - tus est.
304
Et as - - - cen - dit in coe -
cun - dum scrip - tu - ras et as - - - cen - dit in coe -
Et as - - - cen - dit in coe -
Et as - - - cen - dit in coe -
310
lum,
lum,
lum, se - - - det, se - det ad dex - te - ram,
lum, se - det, se - - - det, se - det ad dex - te - ram,

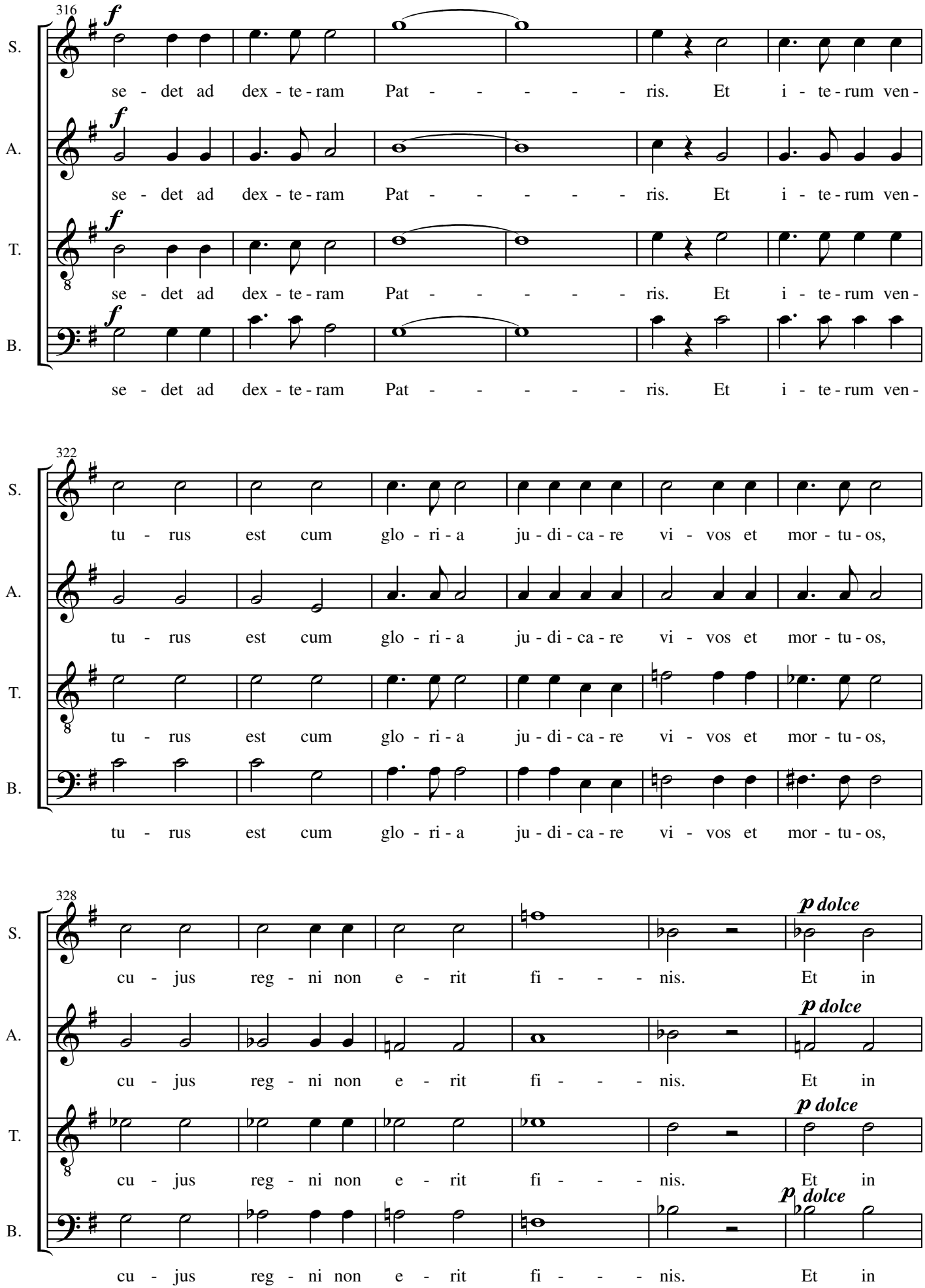
316
S.
A.
T.
B.
f
se - det ad dex - te - ram Pat - - - - - ris. Et i - te - rum ven -
322
tu - rus est cum glo - ri - a ju - di - ca - re vi - vos et mor - tu - os,
328
p dolce
cu - jus reg - ni non e - rit fi - - - nis. Et in

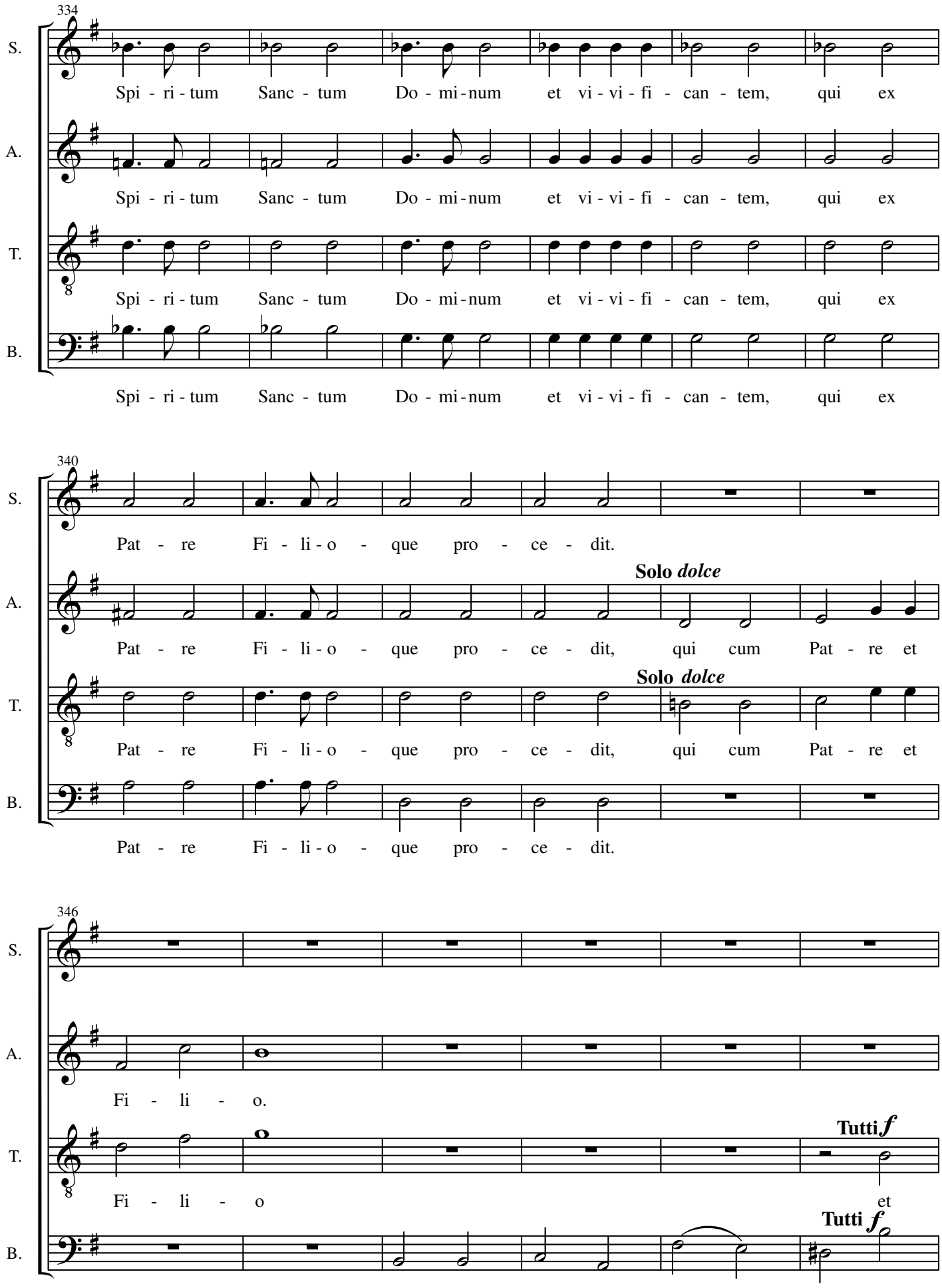
334
S.
A.
T.
B.
Spi - ri - tum Sanc - tum Do - mi - num et vi - vi - fi - can - tem, qui ex
Spi - ri - tum Sanc - tum Do - mi - num et vi - vi - fi - can - tem, qui ex
Spi - ri - tum Sanc - tum Do - mi - num et vi - vi - fi - can - tem, qui ex
Spi - ri - tum Sanc - tum Do - mi - num et vi - vi - fi - can - tem, qui ex
340
Pat - re Fi - li - o - que pro - ce - dit.
Solo dolce
Pat - re Fi - li - o - que pro - ce - dit, qui cum Pat - re et
Solo dolce
Pat - re Fi - li - o - que pro - ce - dit, qui cum Pat - re et
Pat - re Fi - li - o - que pro - ce - dit.
346
Fi - li - o.
Tutti f
Fi - li - o et
Tutti f
si - mul ad - o - ra - - - tur et

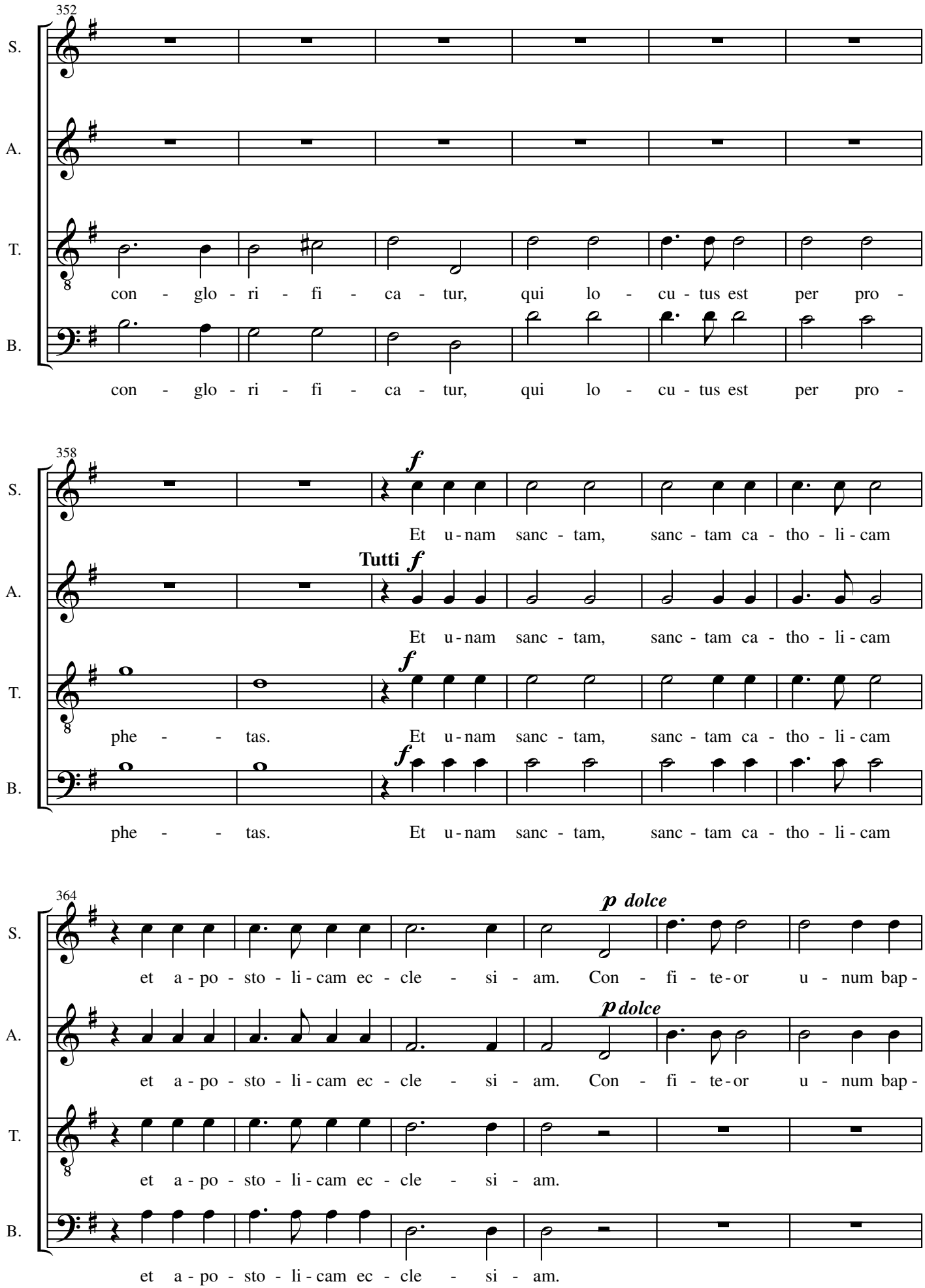
352
S.
A.
T.
B.
con - glo - ri - fi - ca - tur, qui lo - cu - tus est per pro -
con - glo - ri - fi - ca - tur, qui lo - cu - tus est per pro -
358
f
Et u - nam sanc - tam, sanc - tam ca - tho - li - cam
Tutti f
Et u - nam sanc - tam, sanc - tam ca - tho - li - cam
f
phe - - tas. Et u - nam sanc - tam, sanc - tam ca - tho - li - cam
f
phe - - tas. Et u - nam sanc - tam, sanc - tam ca - tho - li - cam
364
p dolce
et a - po - sto - li - cam ec - cle - si - am. Con - fi - te - or u - num bap -
p dolce
et a - po - sto - li - cam ec - cle - si - am. Con - fi - te - or u - num bap -
et a - po - sto - li - cam ec - cle - si - am.
et a - po - sto - li - cam ec - cle - si - am.

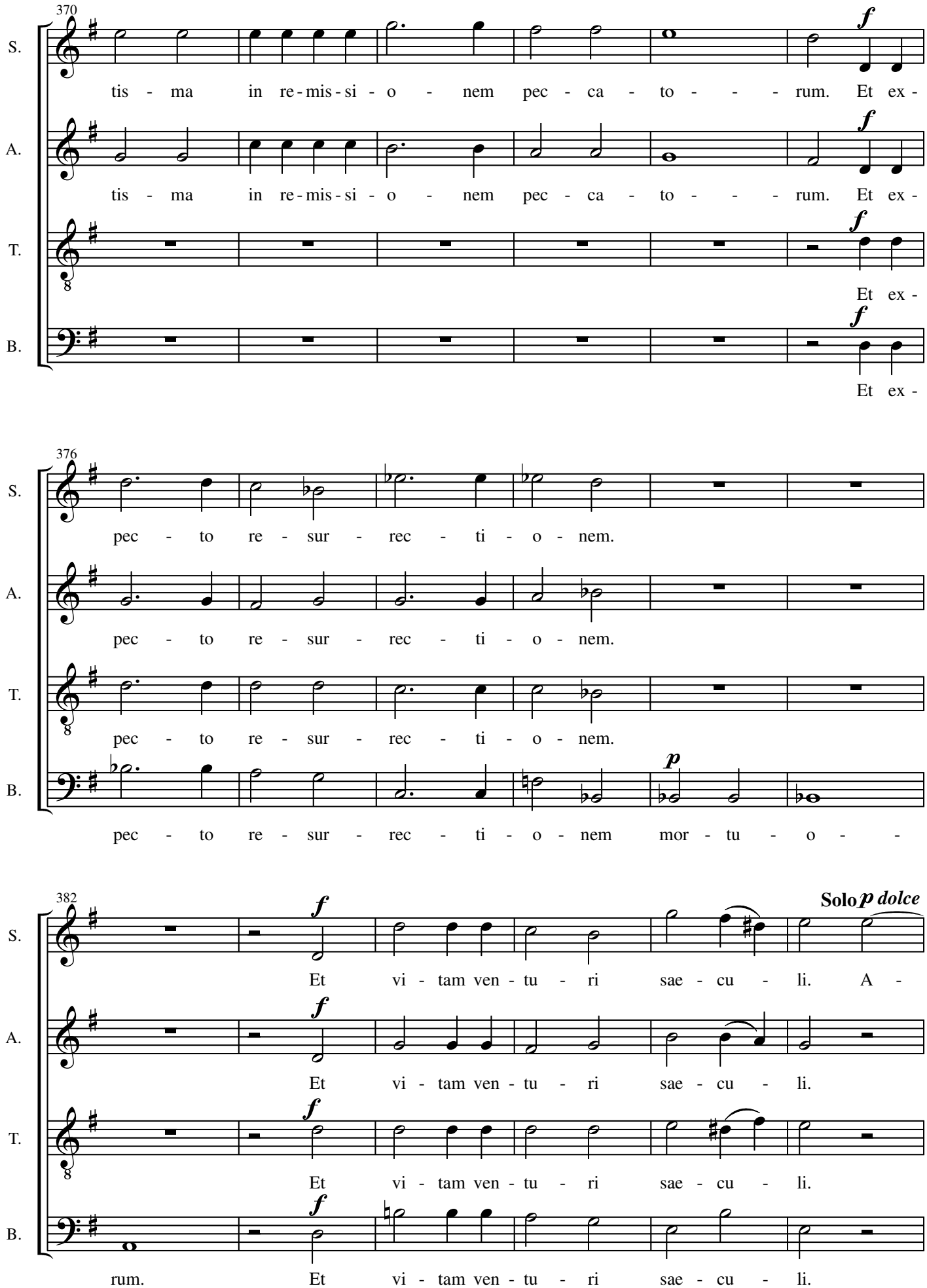
370
S.
A.
T.
B.
tis - ma in re - mis - si - o - nem pec - ca - to - - - rum. Et ex -
tis - ma in re - mis - si - o - nem pec - ca - to - - - rum. Et ex -
Et ex -
Et ex -
376
pec - to re - sur - rec - ti - o - nem.
pec - to re - sur - rec - ti - o - nem.
pec - to re - sur - rec - ti - o - nem.
pec - to re - sur - rec - ti - o - nem mor - tu - o - -
382
Solo p dolce
Et vi - tam ven - tu - ri sae - cu - li. A -
Et vi - tam ven - tu - ri sae - cu - li.
Et vi - tam ven - tu - ri sae - cu - li.
rum. Et vi - tam ven - tu - ri sae - cu - li.

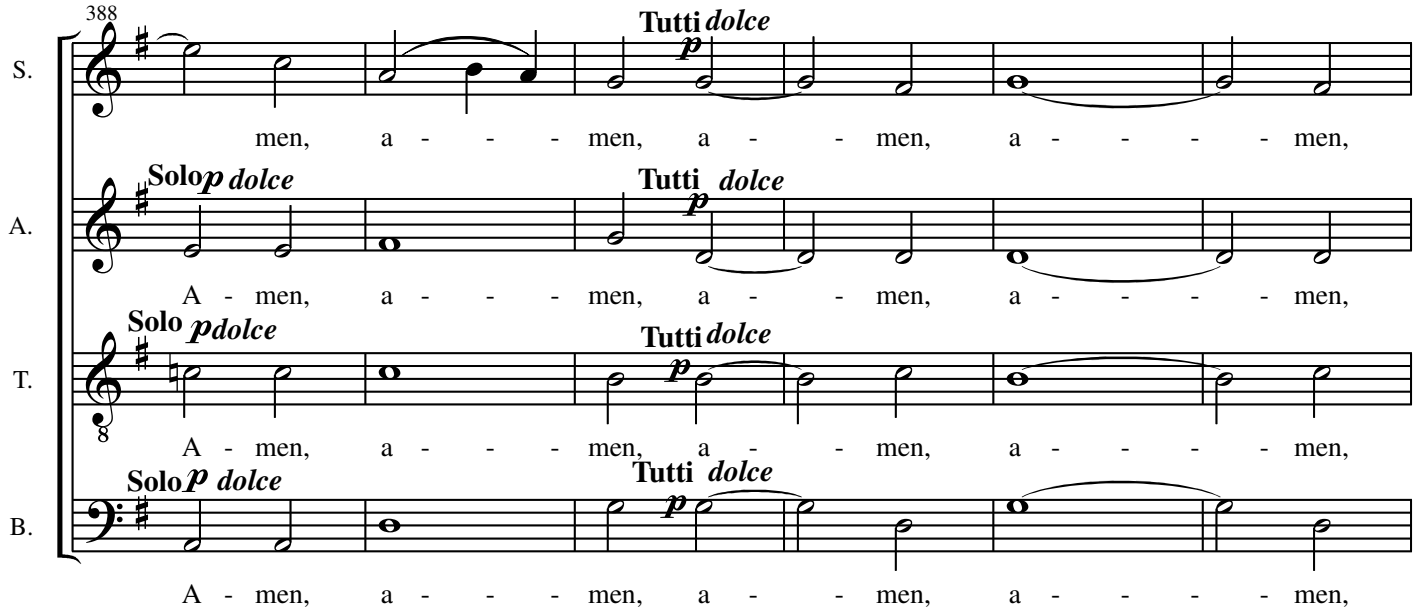
388
S.
A.
T.
B.
Tutti dolce
Solo dolce
Solo pdolce
men, a - - - men, a - - men, a - - - - men,
A - men, a - - - men, a - - men, a - - - - men,

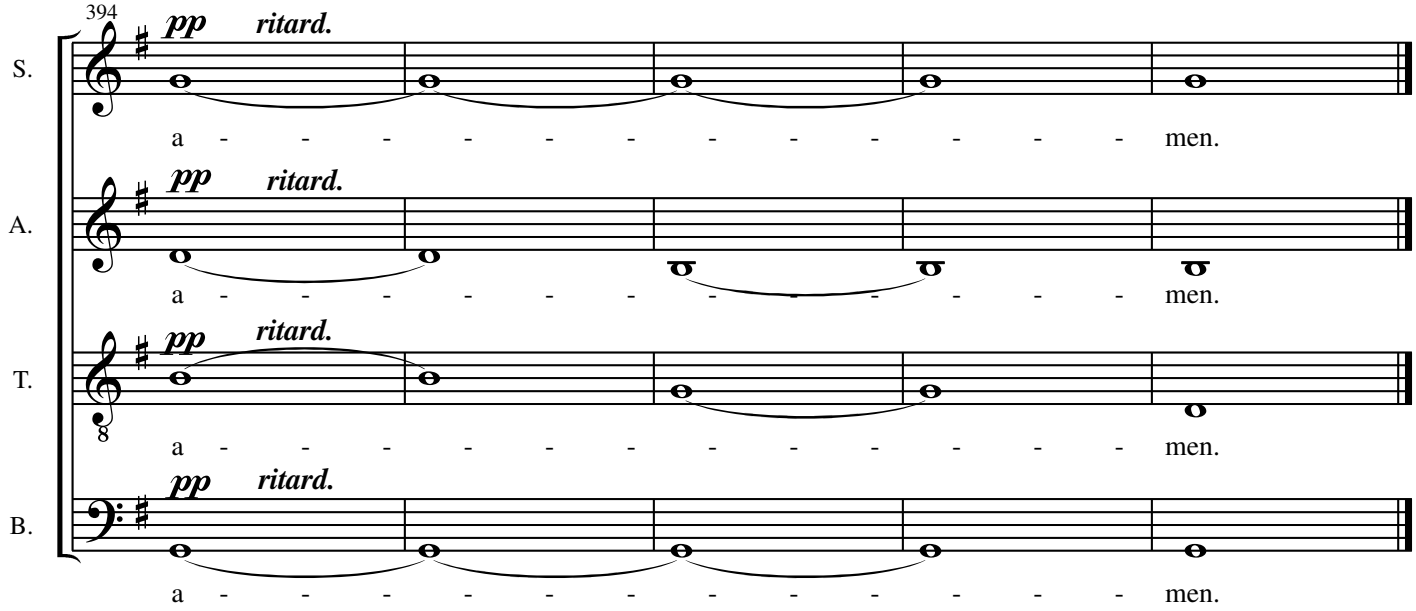
394
S.
A.
T.
B.
pp ritard.
a - - - - - - - - - - - - men.

Sanctus

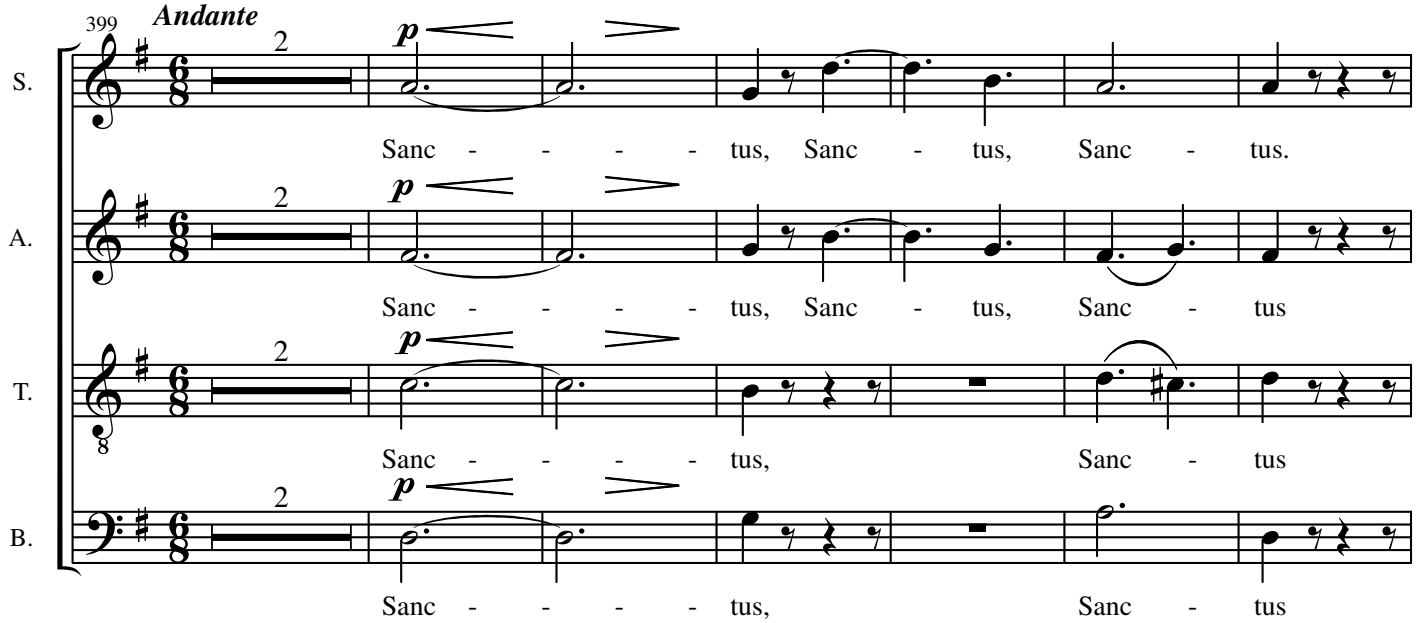
399
S.
A.
T.
B.
Andante
2
Sanc - - - - tus, Sanc - tus, Sanc - tus.
Sanc - - - - tus, Sanc - tus, Sanc - tus
Sanc - - - - tus, Sanc - tus
Sanc - - - - tus, Sanc - tus

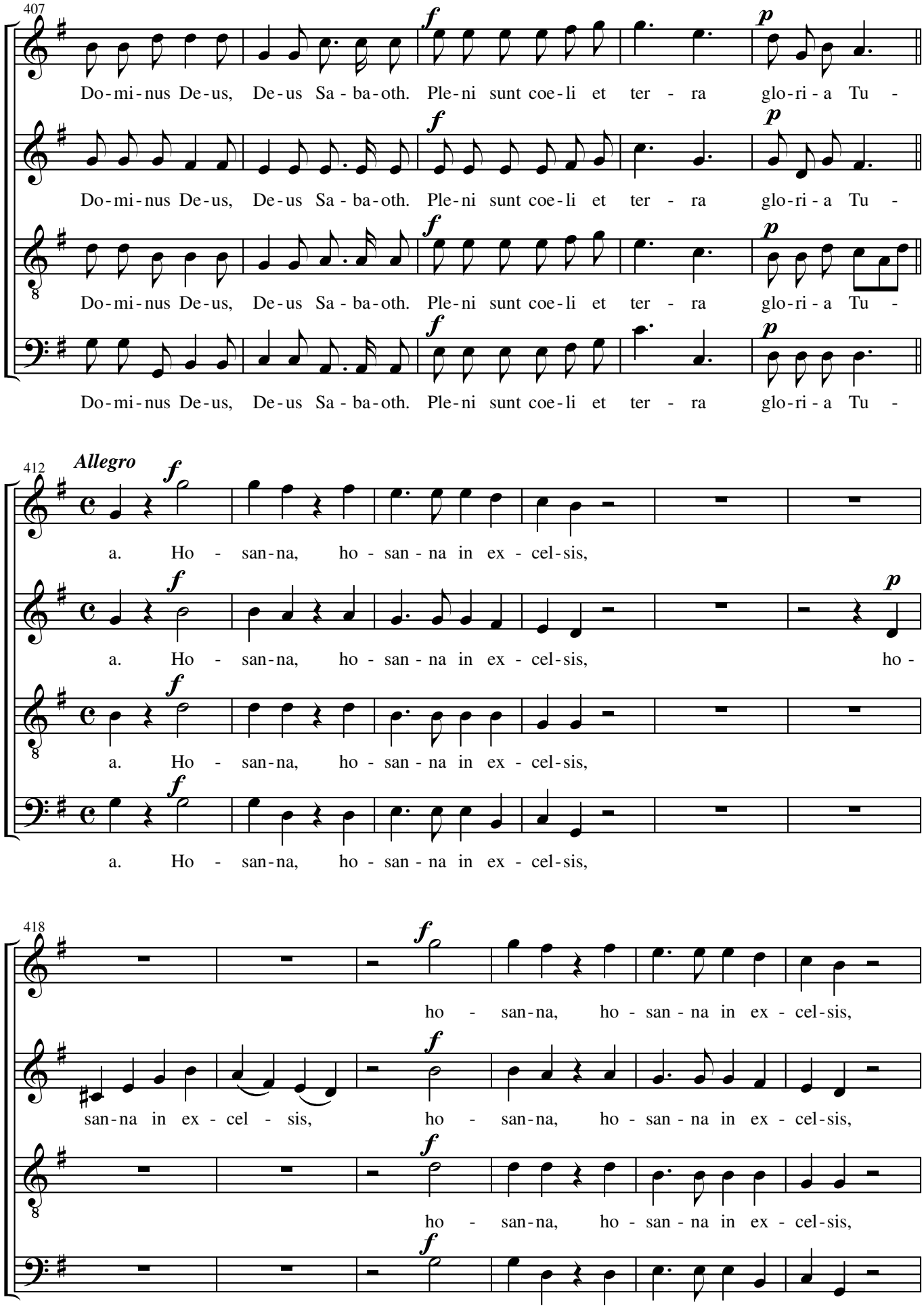
407
S.
A.
T.
B.
Do-mi-nus De-us, De-us Sa-ba-oth. Ple-ni sunt coe-li et ter - ra glo-ri-a Tu -
412
Allegro
a. Ho - san-na, ho - san-na in ex - cel-sis,
ho -
418
ho - san-na, ho - san-na in ex - cel-sis,
san-na in ex - cel - sis,

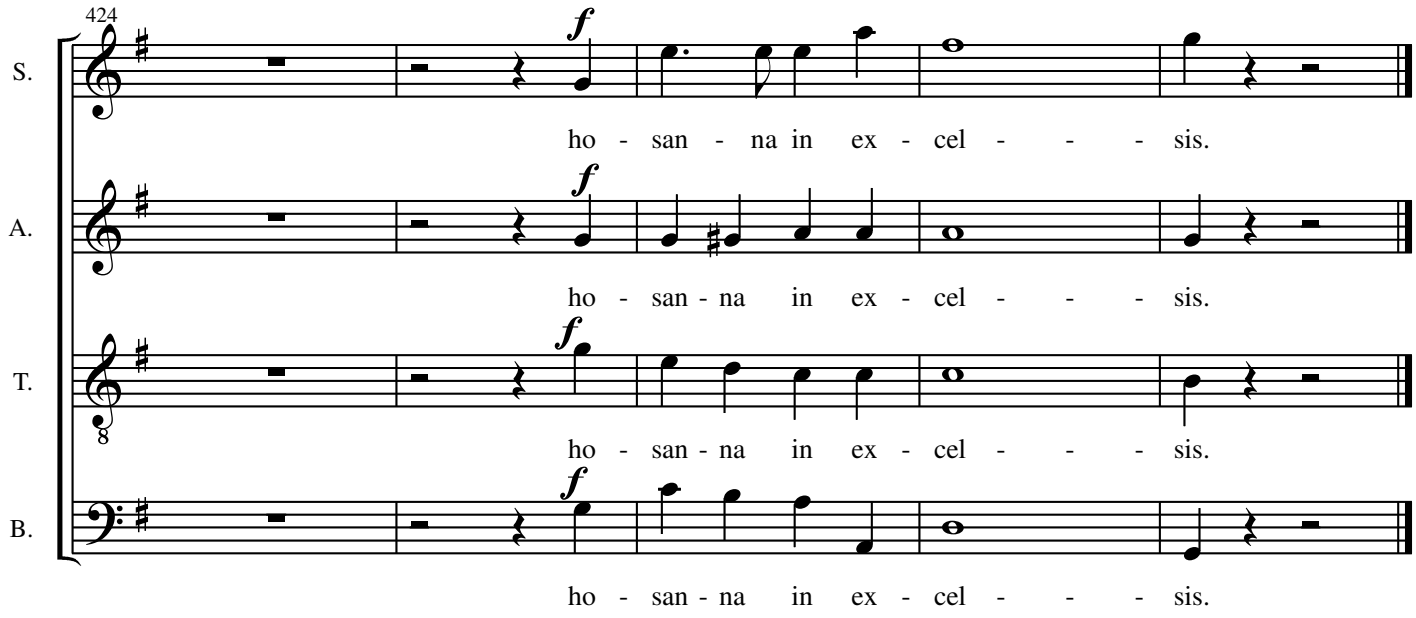
424
S.
A.
T.
B.
f
ho - san - na in ex - cel - - - sis.
ho - san - na in ex - cel - - - sis.
ho - san - na in ex - cel - - - sis.
ho - san - na in ex - cel - - - sis.

Benedictus

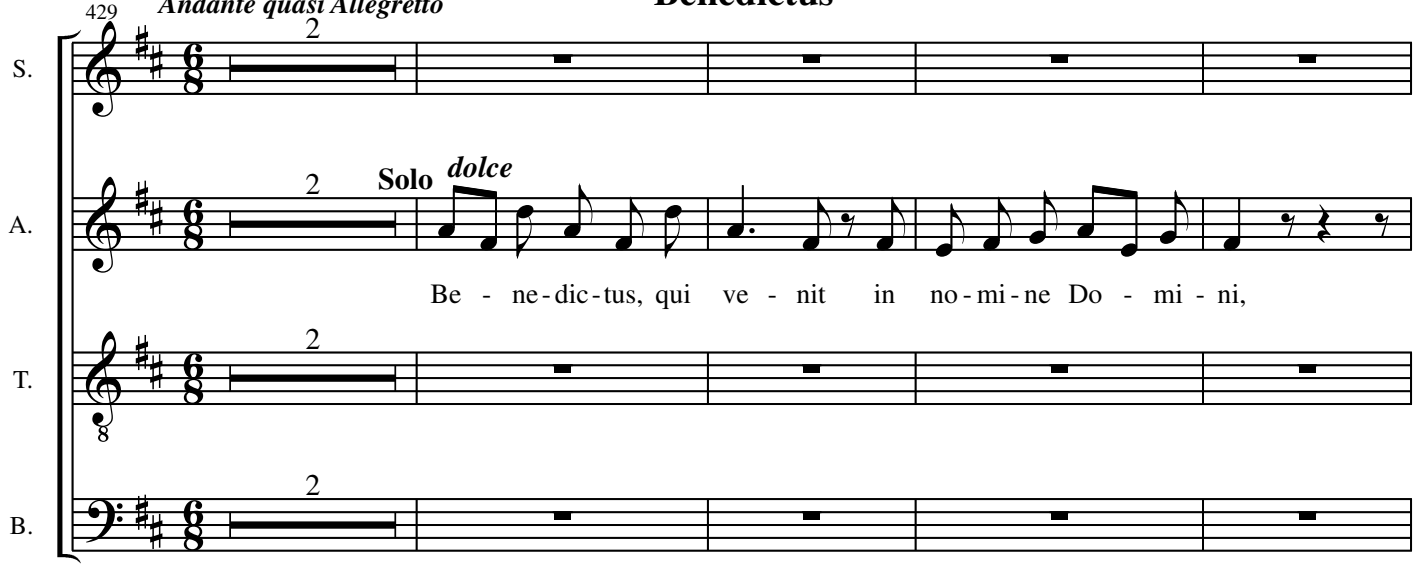
429
Andante quasi Allegretto
S.
A.
T.
B.
2
Solo
dolce
Be - ne-dic-tus, qui ve - nit in no-mi-ne Do - mi - ni,

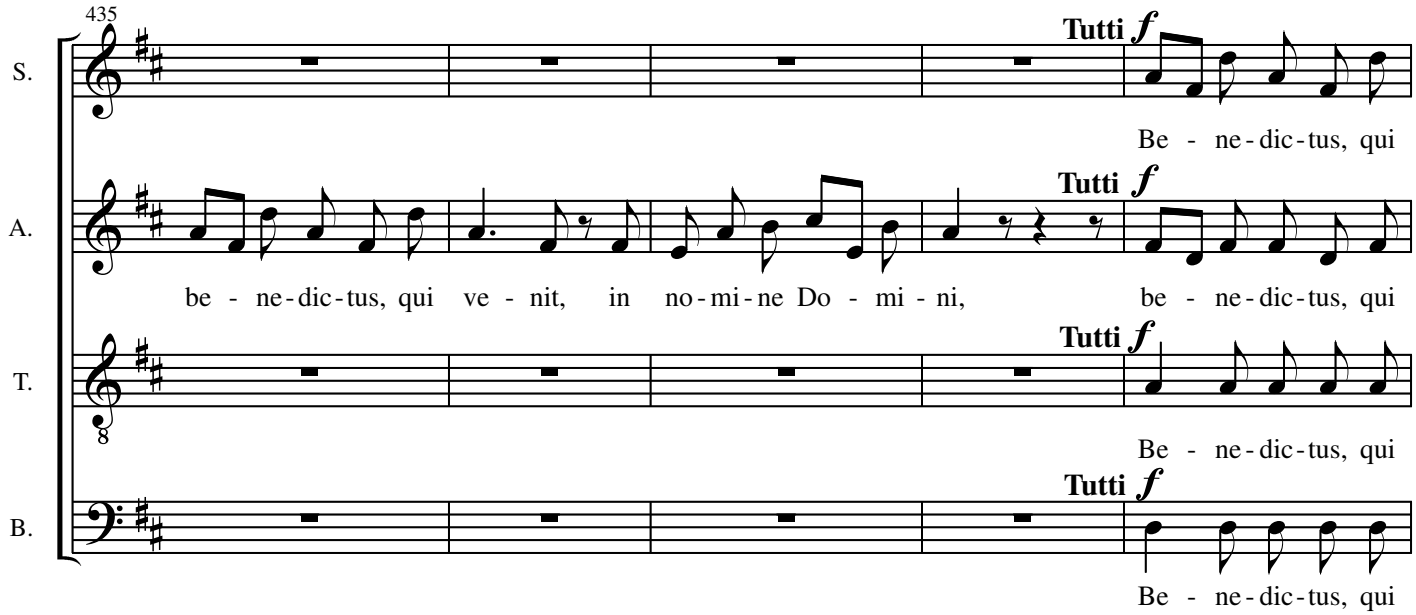
435
S.
A.
T.
B.
Tutti
f
Be - ne-dic-tus, qui
be - ne-dic-tus, qui ve - nit, in no-mi-ne Do - mi - ni, be - ne-dic-tus, qui
Be - ne-dic-tus, qui
Be - ne-dic-tus, qui

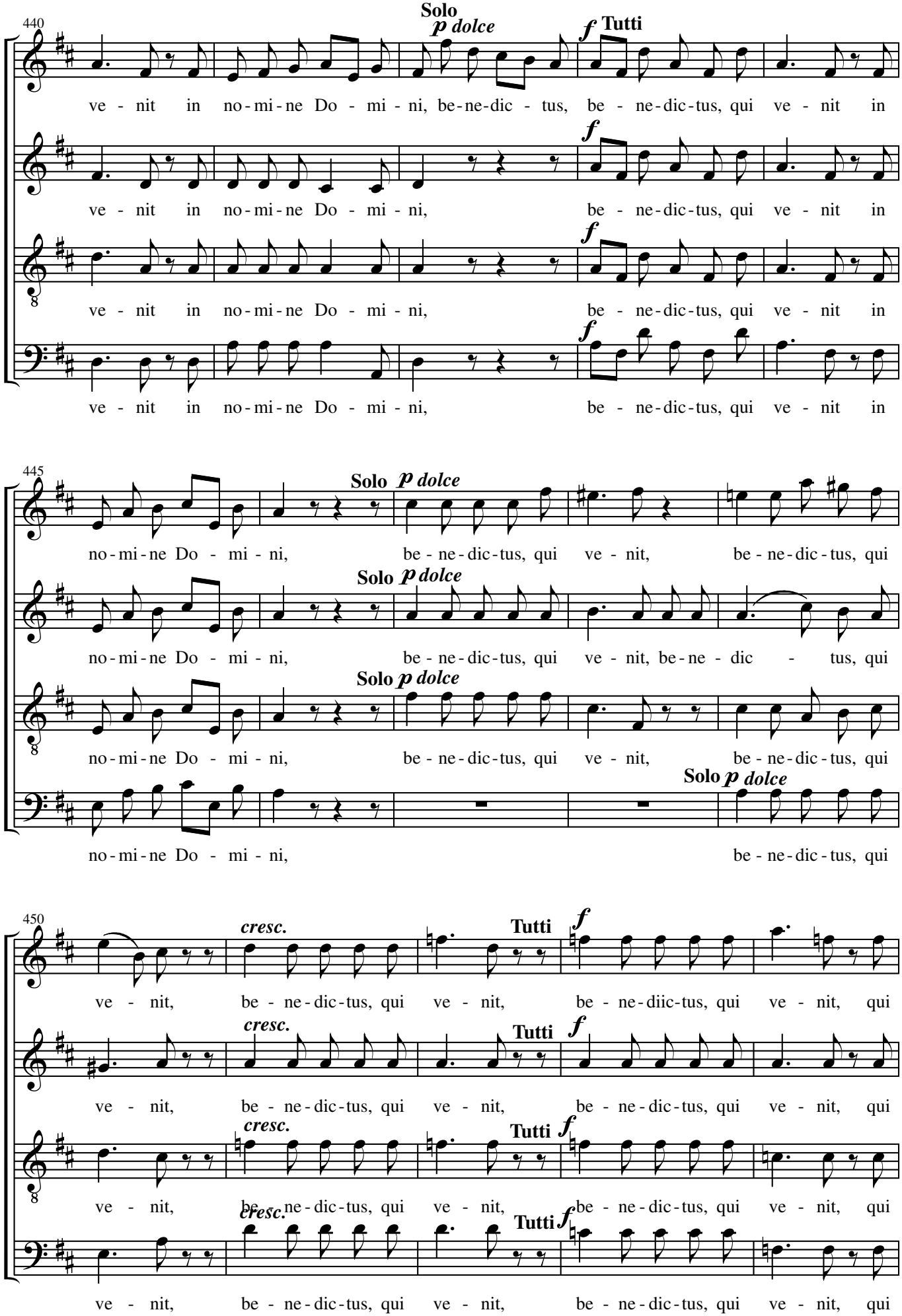
440
Solo
p dolce
f Tutti
S.
A.
T.
B.
ve - nit in no-mi-ne Do - mi - ni, be-ne-dic - tus, be - ne-dic-tus, qui ve - nit in
ve - nit in no-mi-ne Do - mi - ni, be - ne-dic-tus, qui ve - nit in
ve - nit in no-mi-ne Do - mi - ni, be - ne-dic-tus, qui ve - nit in
ve - nit in no-mi-ne Do - mi - ni, be - ne-dic-tus, qui ve - nit in
445
Solo p dolce
no-mi-ne Do - mi - ni, be - ne-dic-tus, qui ve - nit, be - ne-dic-tus, qui
no-mi-ne Do - mi - ni, be - ne-dic-tus, qui ve - nit, be-ne - dic - tus, qui
no-mi-ne Do - mi - ni, be - ne-dic-tus, qui ve - nit, be - ne-dic-tus, qui
Solo p dolce
no-mi-ne Do - mi - ni, be - ne-dic-tus, qui
450
cresc.
Tutti
f
ve - nit, be - ne-dic-tus, qui ve - nit, be - ne-diic-tus, qui ve - nit, qui
ve - nit, be - ne-dic-tus, qui ve - nit, be - ne-dic-tus, qui ve - nit, qui
ve - nit, be - ne-dic-tus, qui ve - nit, be - ne-dic-tus, qui ve - nit, qui
ve - nit, be - ne-dic-tus, qui ve - nit, be - ne-dic-tus, qui ve - nit, qui

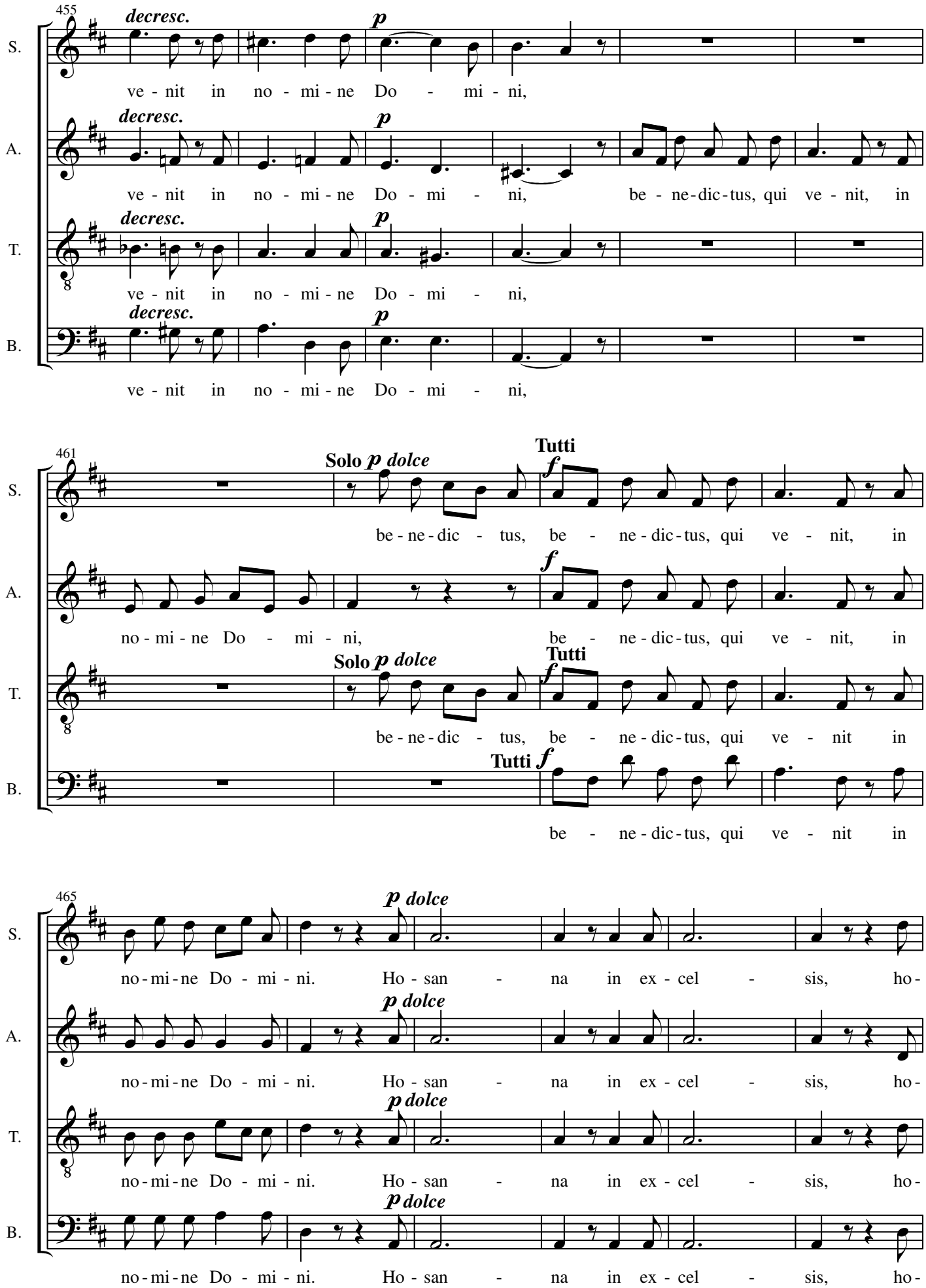
455
S.
A.
T.
B.
decresc.
p
ve - nit in no - mi - ne Do - mi - ni,
be - ne - dic - tus, qui ve - nit, in
461
Solo p dolce
Tutti
f
be - ne - dic - tus, be - ne - dic - tus, qui ve - nit, in
no - mi - ne Do - mi - ni,
be - ne - dic - tus, qui ve - nit in
be - ne - dic - tus, qui ve - nit in
465
p dolce
no - mi - ne Do - mi - ni. Ho - san - na in ex - cel - sis, ho -

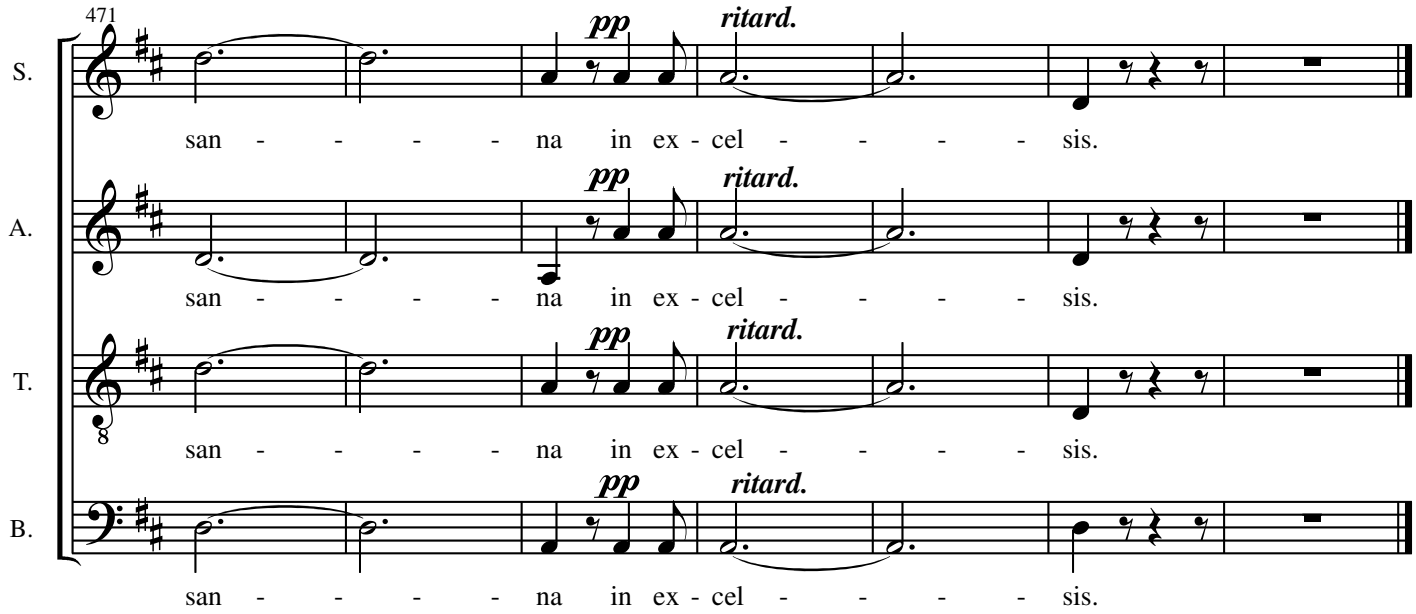
471
S.
A.
T.
B.
pp
ritard.
san - - - - - na in ex - cel - - - - - sis.

Agnus Dei

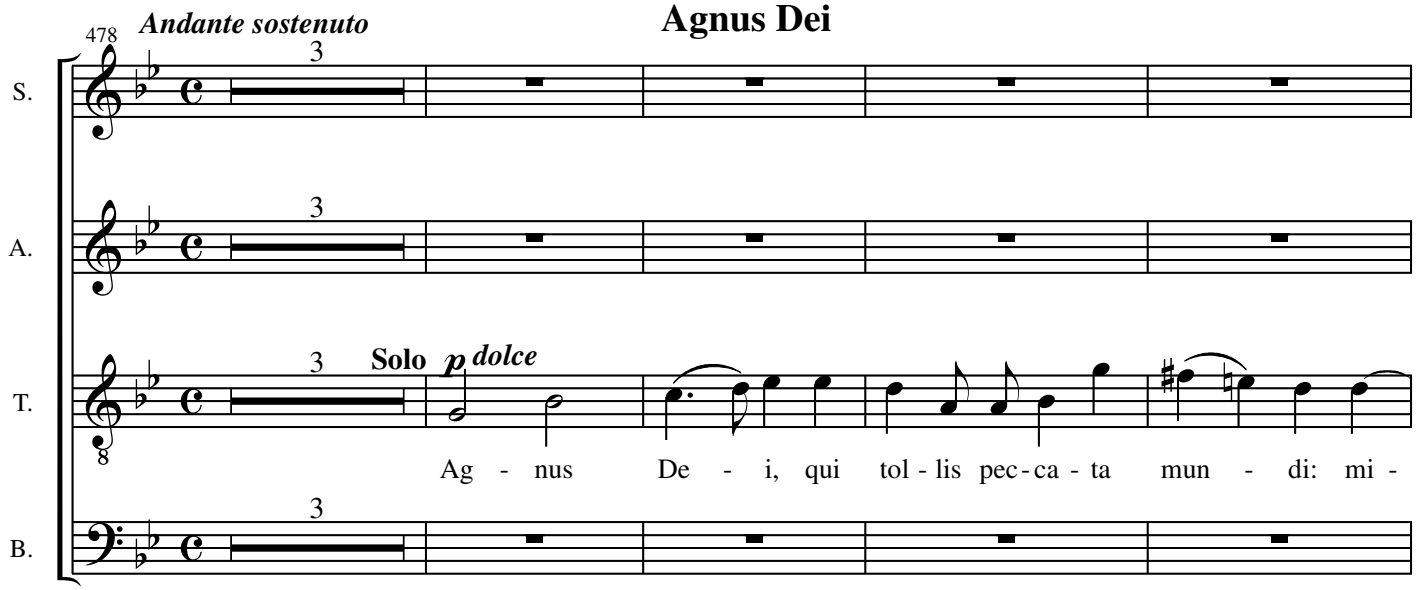
478
Andante sostenuto
S.
A.
T.
B.
3
Solo
p dolce
Ag - nus De - i, qui tol - lis pec - ca - ta mun - di: mi -

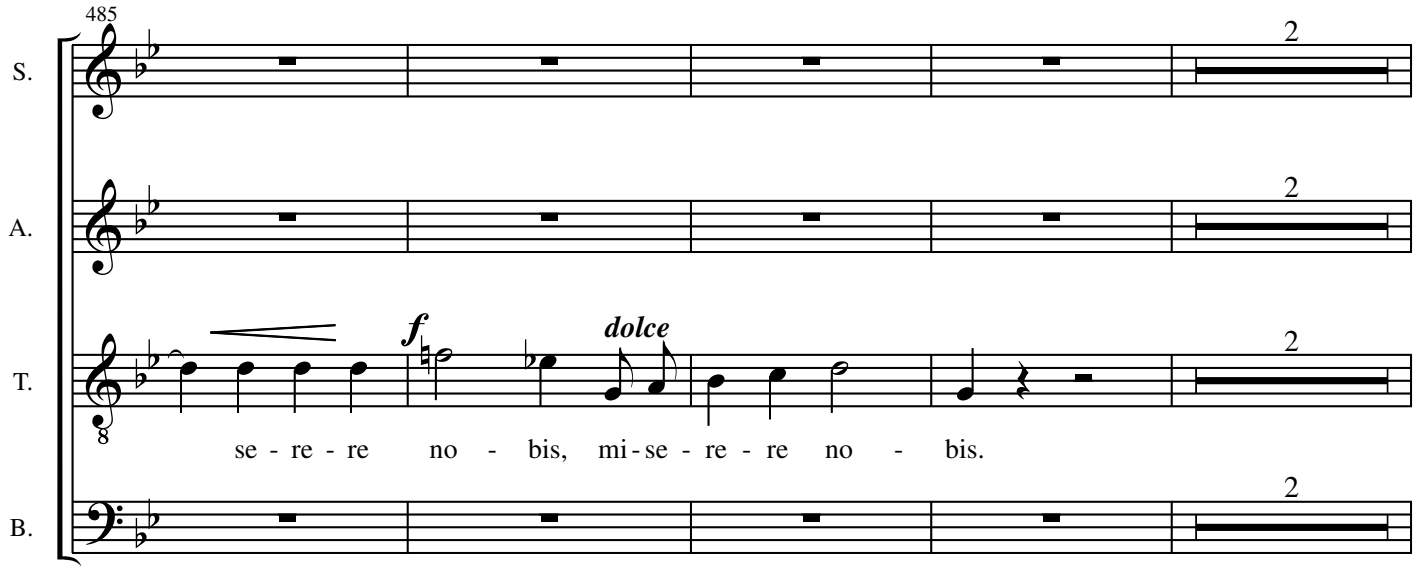
485
S.
A.
T.
B.
2
f
dolce
se - re - re no - bis, mi - se - re - re no - bis.

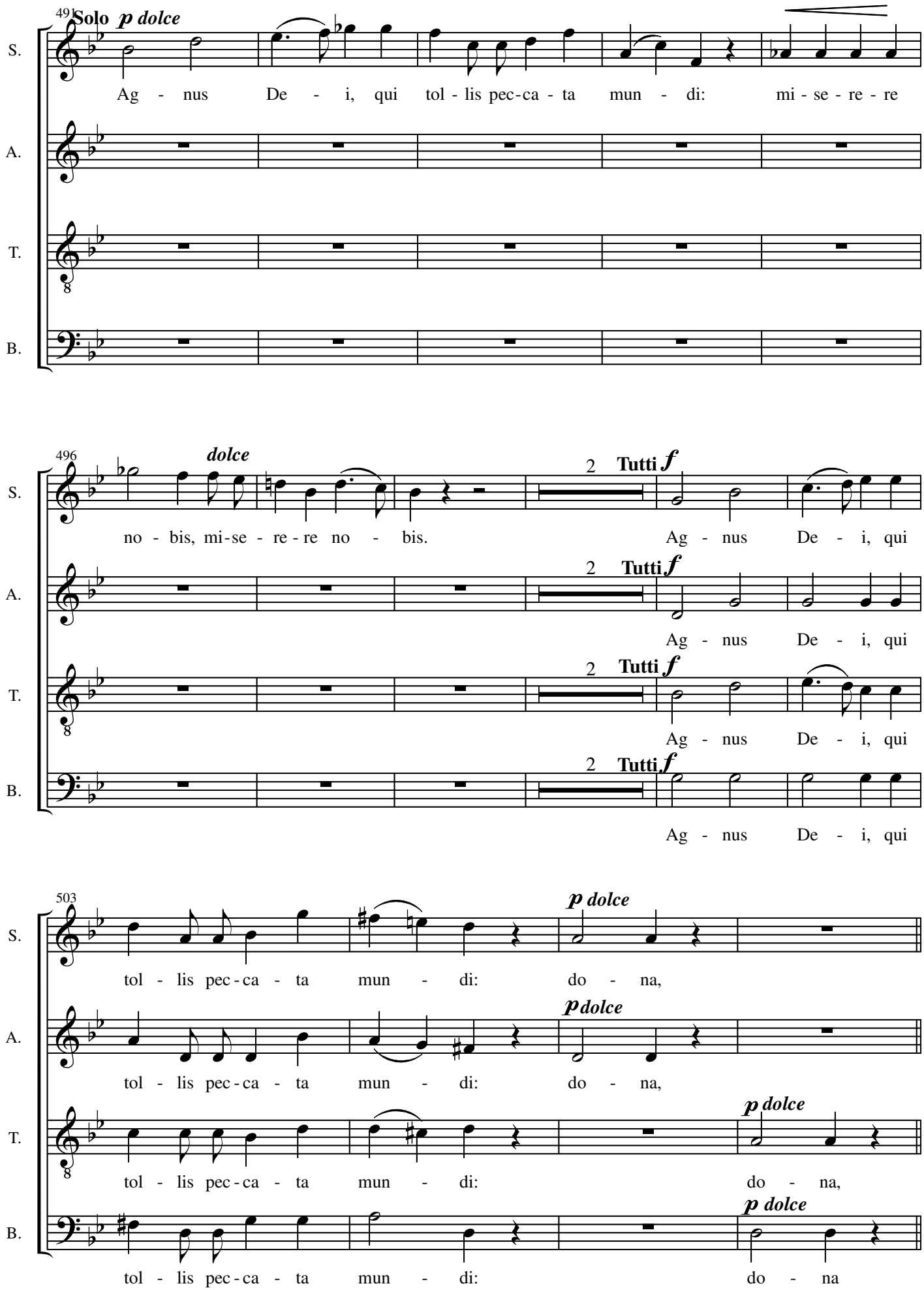
491
Solo p dolce
S.
Ag - nus De - i, qui tol - lis pec-ca - ta mun - di: mi - se - re - re
A.
T.
B.
496
dolce
no - bis, mi-se - re - re no - bis.
2 Tutti f
Ag - nus De - i, qui
Ag - nus De - i, qui
Ag - nus De - i, qui
Ag - nus De - i, qui
503
p dolce
tol - lis pec - ca - ta mun - di: do - na,
tol - lis pec - ca - ta mun - di: do - na,
tol - lis pec - ca - ta mun - di: do - na,
tol - lis pec - ca - ta mun - di: do - na

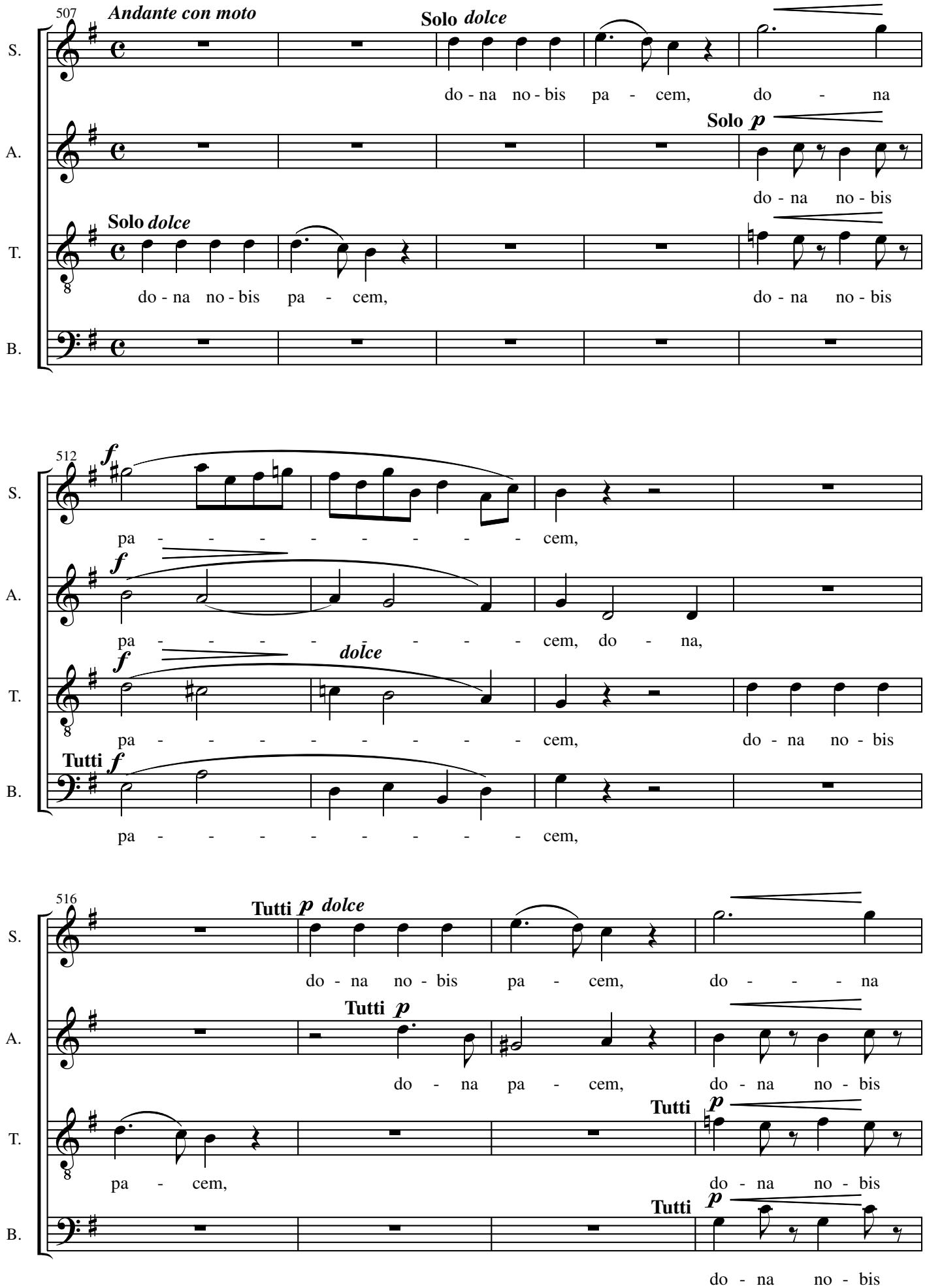
507
Andante con moto
Solo dolce
S.
do - na no - bis pa - cem, do - na
Solo p
A.
do - na no - bis
Solo dolce
T.
do - na no - bis pa - cem, do - na no - bis
B.
512
f
S.
pa - - - - - - - - cem,
f
A.
pa - - - - - - - - cem, do - na,
f
dolce
T.
pa - - - - - - - - cem, do - na no - bis
Tutti f
B.
pa - - - - - - - - cem,
516
Tutti p dolce
S.
do - na no - bis pa - cem, do - - - na
Tutti p
A.
do - na pa - cem, do - na no - bis
Tutti p
T.
pa - cem, do - na no - bis
Tutti p
B.
do - na no - bis

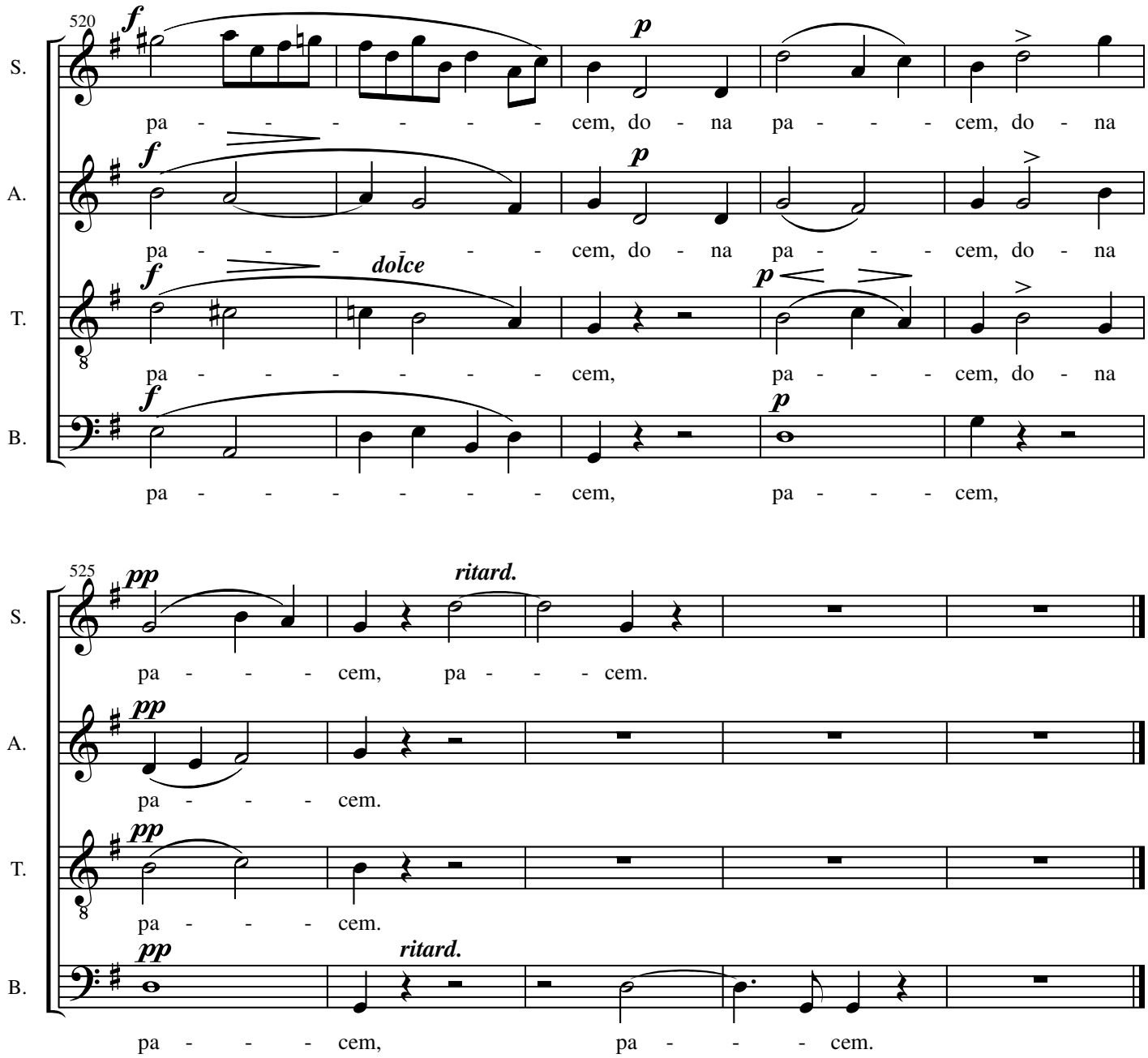
520
S.
A.
T.
B.
f
p
dolce
pa - - - - - - - cem, do - na pa - - - cem, do - na
pa - - - - - - - cem, do - na pa - - - cem, do - na
pa - - - - - - - cem, pa - - - cem, do - na
pa - - - - - - - cem, pa - - - cem,

525
S.
A.
T.
B.
pp
ritard.
pa - - - cem, pa - - - cem.
pa - - - cem.
pa - - - cem.
pa - - - cem, pa - - - cem.