Machet die Tore weit

Andreas Hammerschmidt, 1612–1675

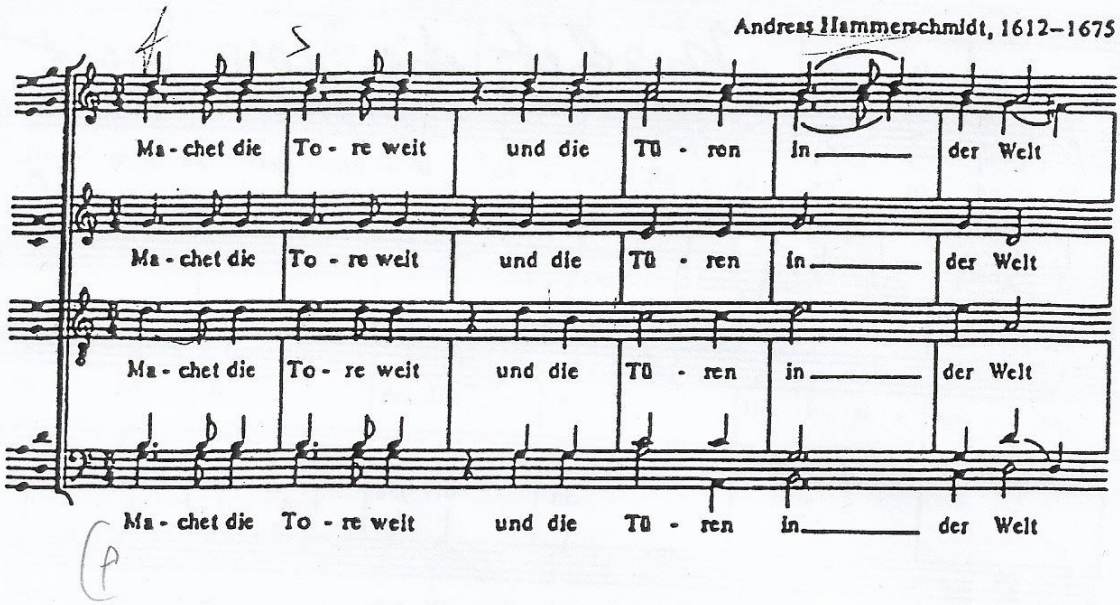

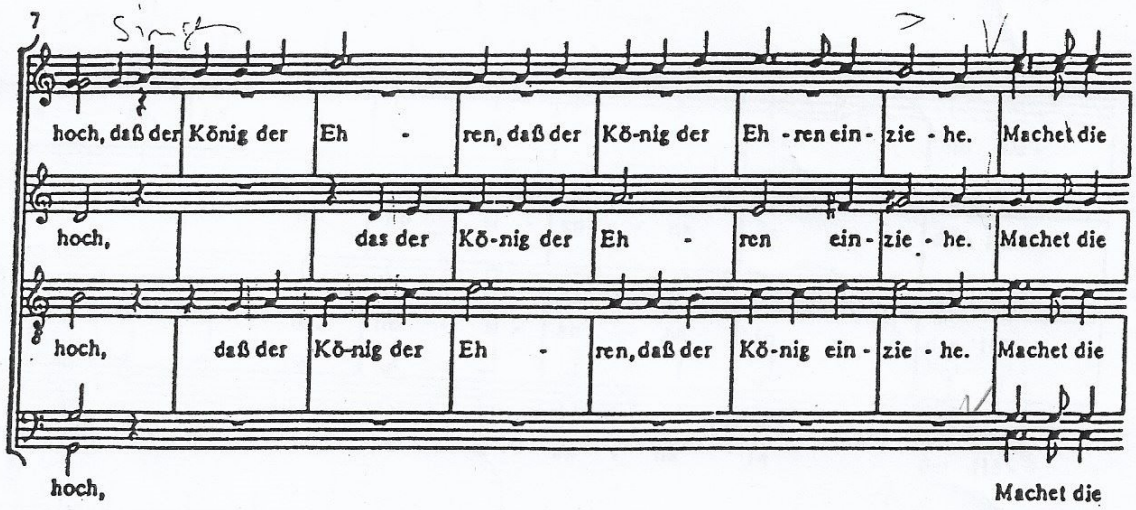

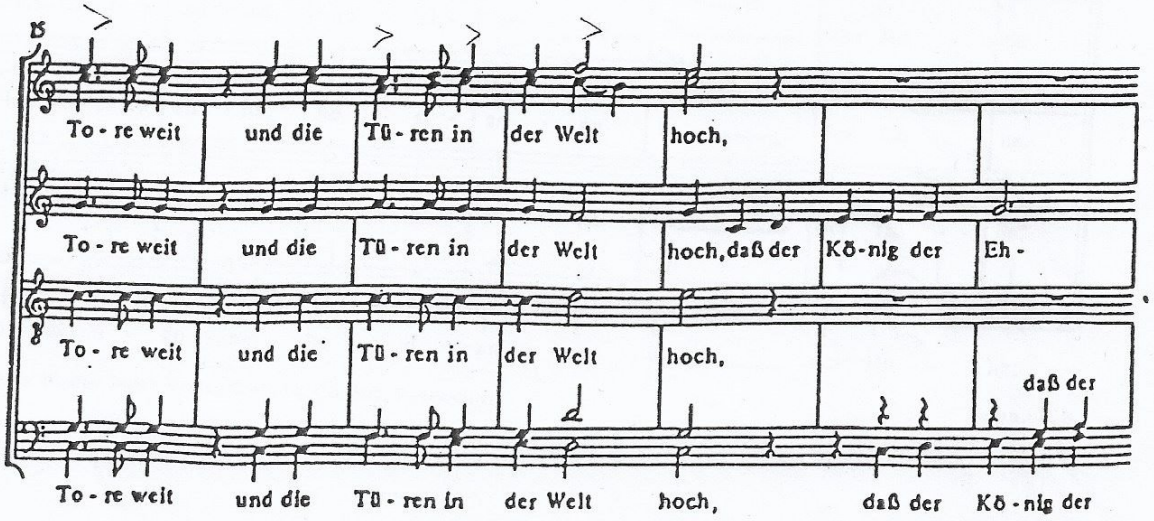

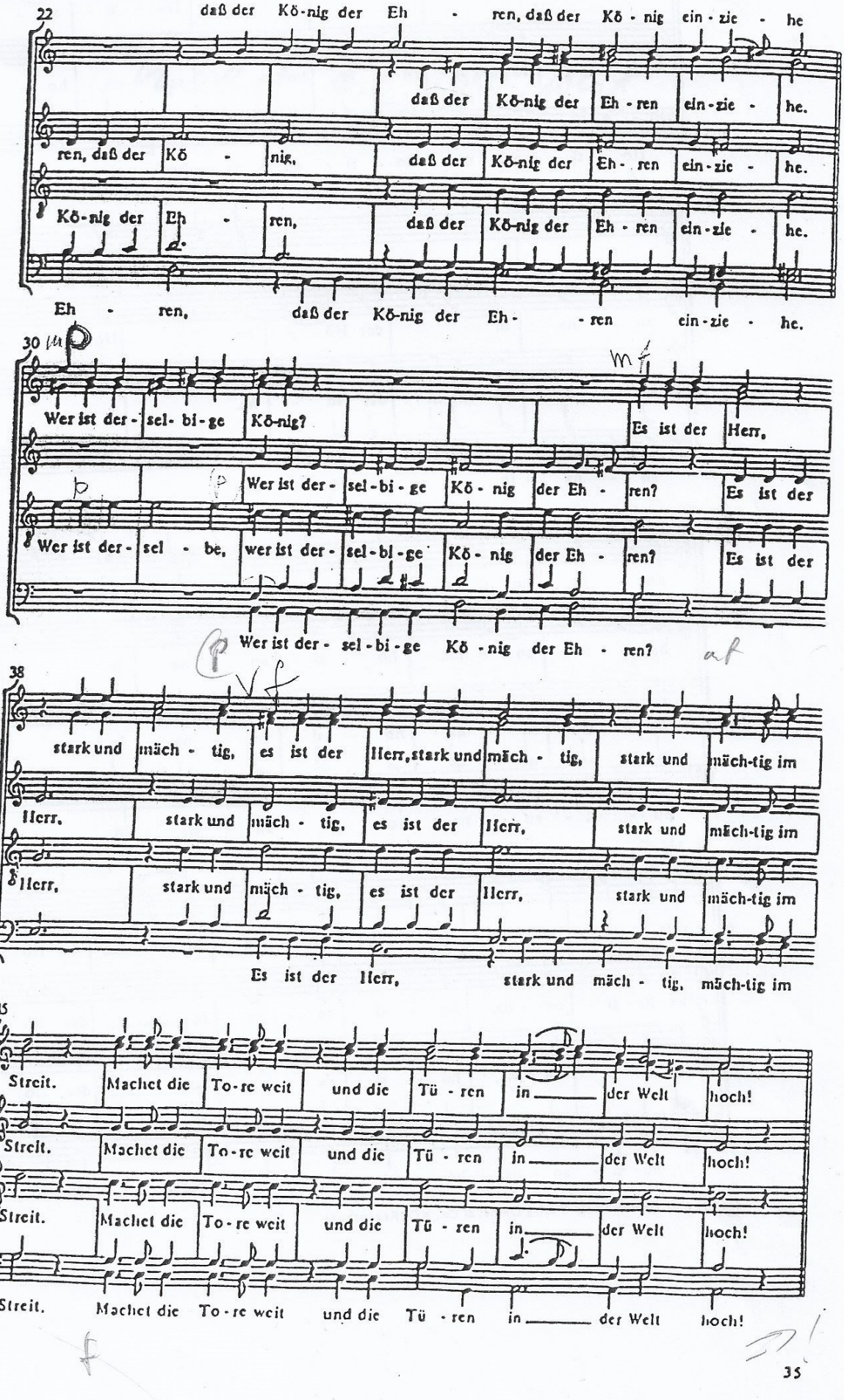
22
daß der Kö-nig der Eh - ren, daß der Kö - nig ein - zie - he
daß der Kö-nig der Eh - ren ein - zie - he.
ren, daß der Kö - nig, daß der Kö-nig der Eh - ren ein - zie - he.
Kö-nig der Eh - ren, daß der Kö-nig der Eh - ren ein - zie - he.
Eh - ren, daß der Kö-nig der Eh - ren ein - zie - he.
30
Wer ist der - sel - bi - ge Kö-nig? Es ist der Herr,
Wer ist der - sel - bi - ge Kö - nig der Eh - ren? Es ist der
Wer ist der - sel - be, wer ist der - sel - bi - ge Kö - nig der Eh - ren? Es ist der
Wer ist der - sel - bi - ge Kö - nig der Eh - ren?
38
stark und mäch - tig, es ist der Herr, stark und mäch - tig, stark und mäch-tig im
Herr, stark und mäch - tig, es ist der Herr, stark und mäch-tig im
Herr, stark und mäch - tig, es ist der Herr, stark und mäch-tig im
Es ist der Herr, stark und mäch - tig, mäch-tig im
45
Streit. Machet die To - re weit und die Tü - ren in der Welt hoch!
Streit. Machet die To - re weit und die Tü - ren in der Welt hoch!
Streit. Machet die To - re weit und die Tü - ren in der Welt hoch!
Streit. Machet die To - re weit und die Tü - ren in der Welt hoch!

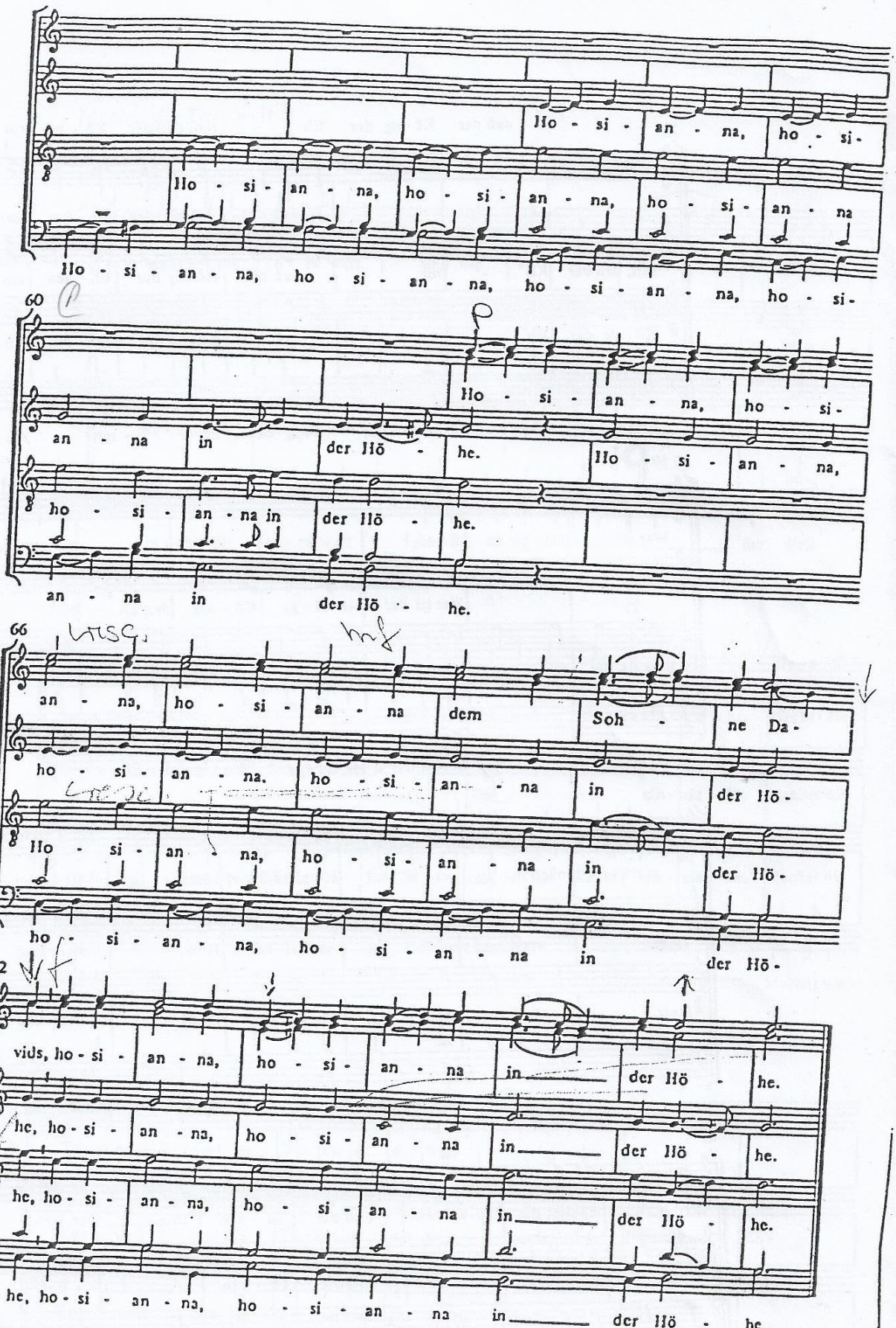

© 1983 by Gustav Bosse Verlag GmbH & Co. KG, Regensburg

Bearb.: K. S.