Tochter Zion, freue dich *

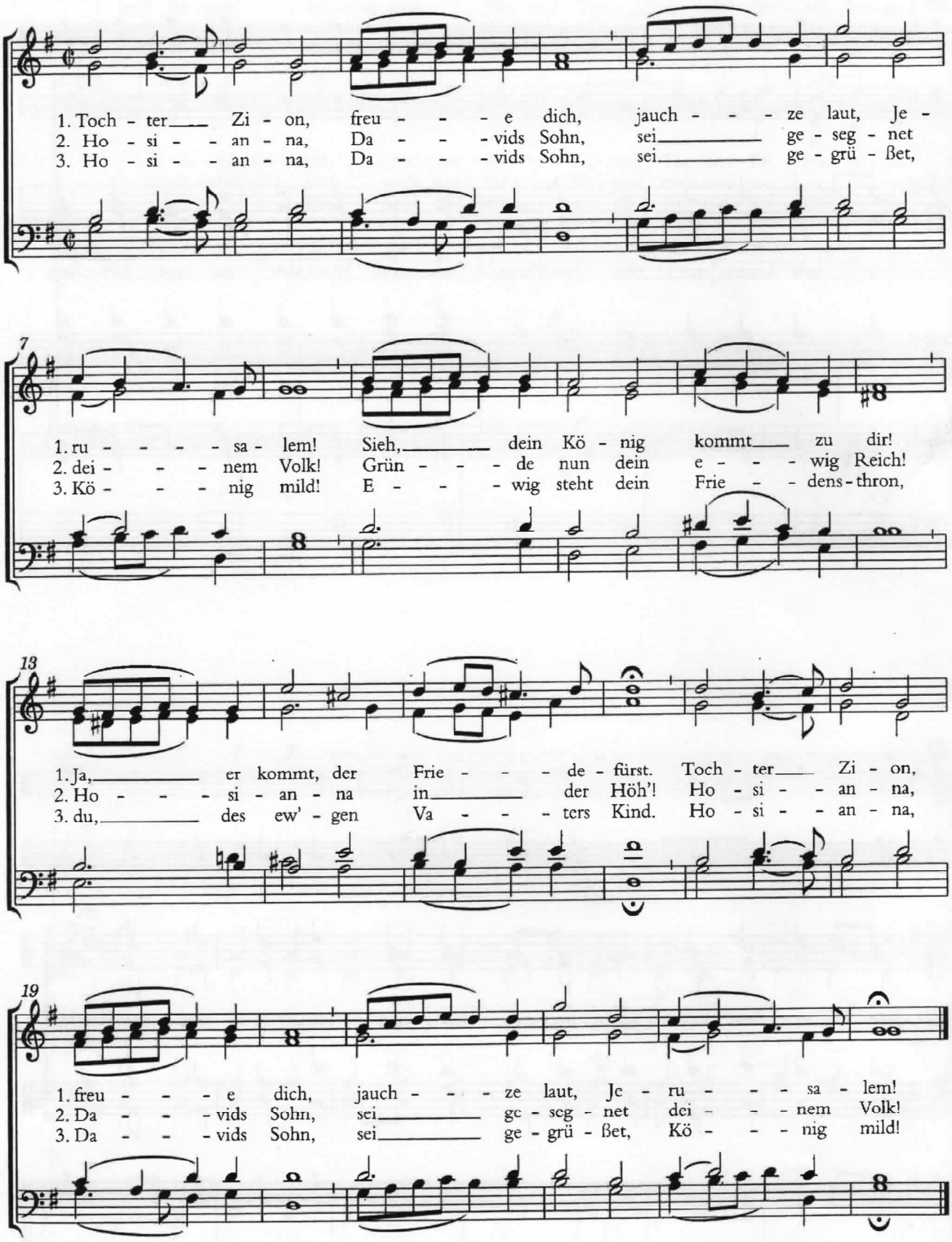

*Zu diesem Stück existieren im Instrumentalheft Einzelstimmen.

Text: Heinrich Ranke 1820. Musik: Georg Friedrich Händel (1685–1759). © *Strube, München*