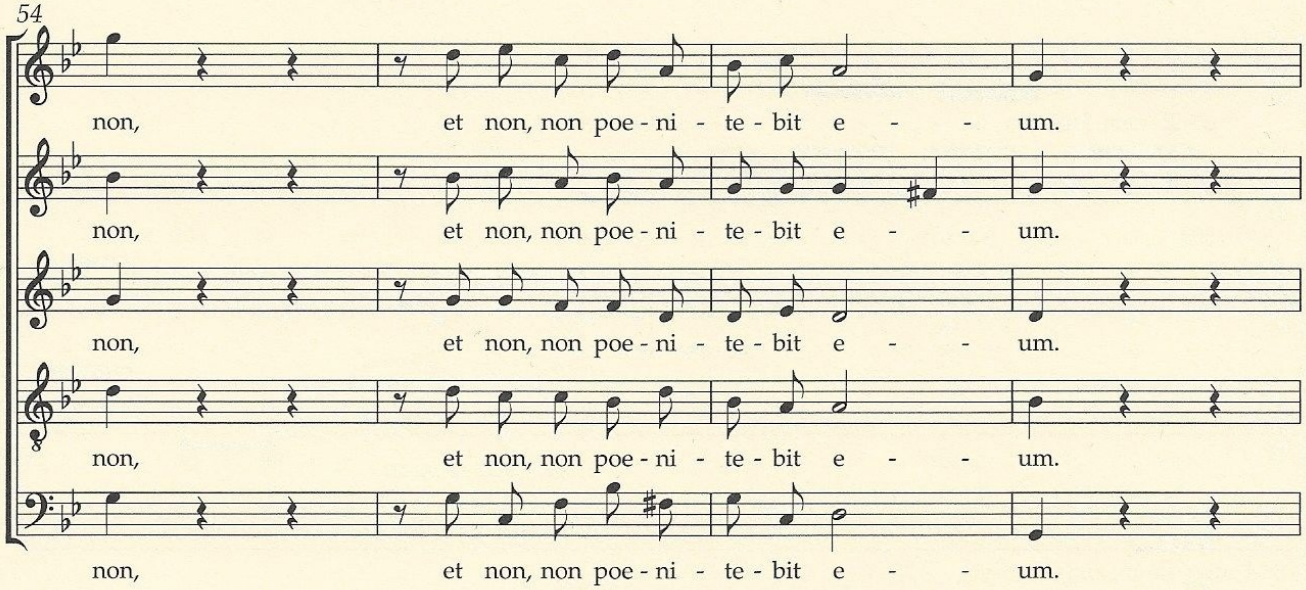
54
non, et non, non poe - ni - te - bit e - - um.
non, et non, non poe - ni - te - bit e - - um.
non, et non, non poe - ni - te - bit e - - um.
non, et non, non poe - ni - te - bit e - - um.
non, et non, non poe - ni - te - bit e - - um.

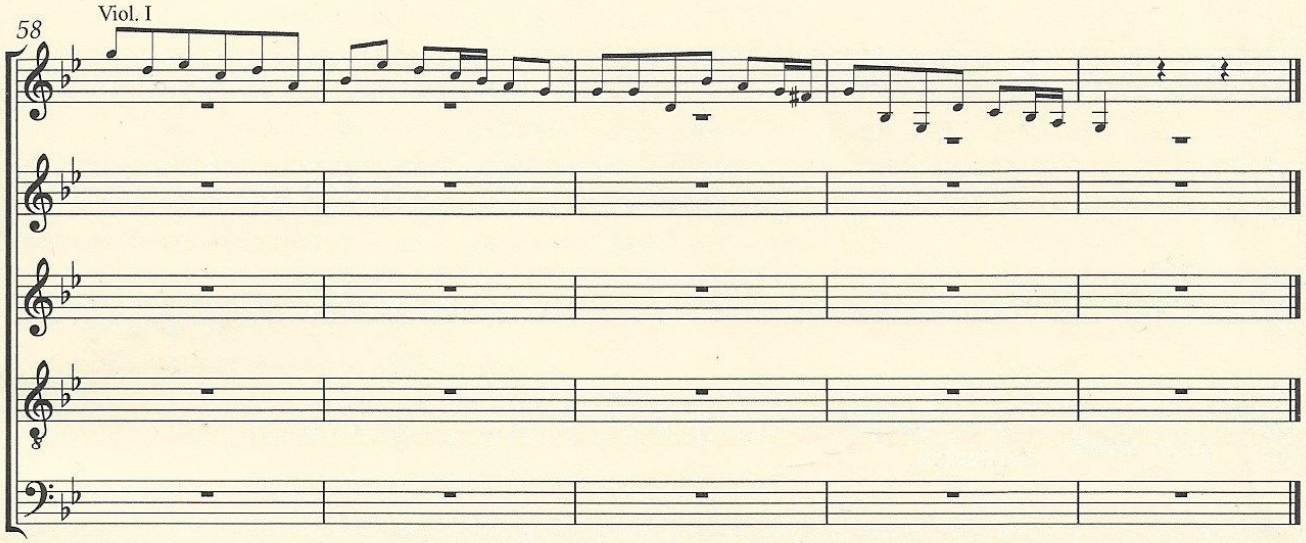
58
Viol. I

5. Coro

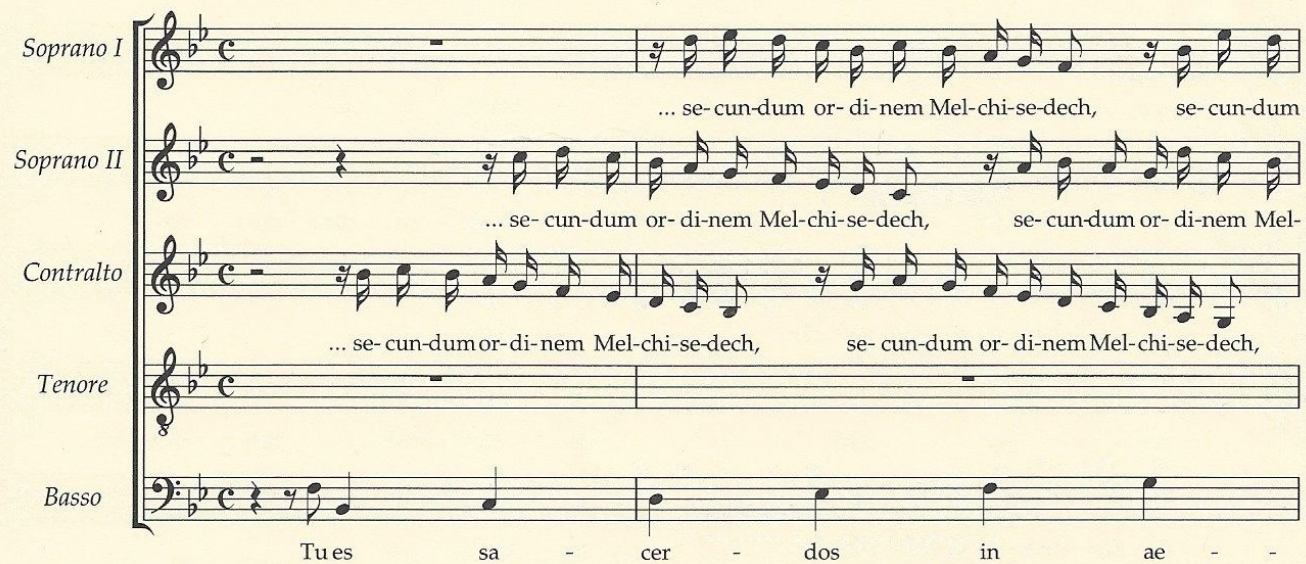
Soprano I
... se- cun-dum or- di-nem Mel-chi-se-dech, se- cun-dum
Soprano II
... se- cun-dum or- di-nem Mel-chi-se-dech, se- cun-dum or- di-nem Mel-
Contralto
... se- cun-dum or- di-nem Mel-chi-se-dech, se- cun-dum or- di-nem Mel-chi-se-dech,
Tenore
Basso
Tu es sa - cer - dos in ae - -

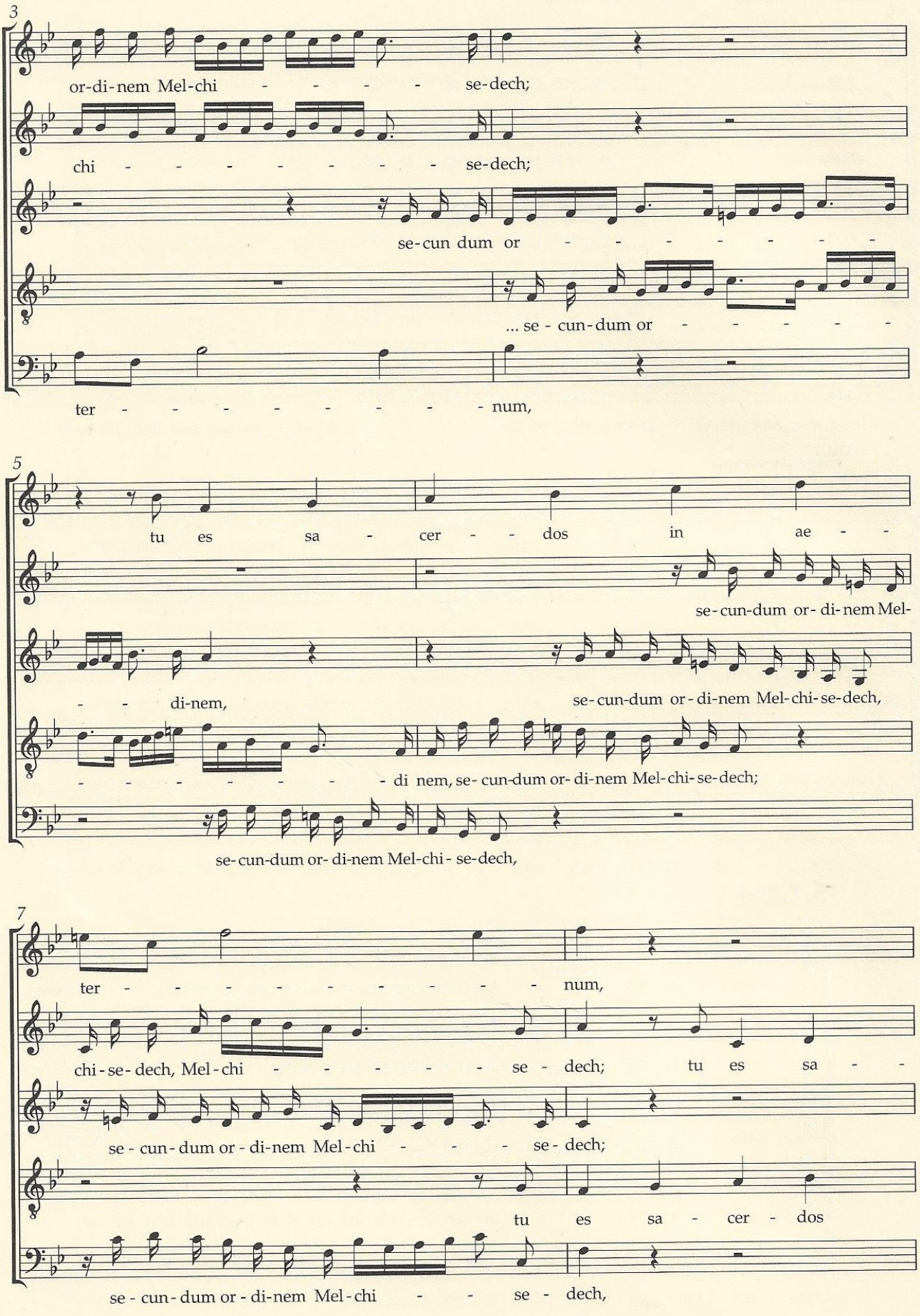
3
or-di-nem Mel-chi - - - - - se-dech;
chi - - - - - - - - - se-dech;
se-cun dum or - - - - - - - - -
... se - cun-dum or - - - - - -
ter - - - - - - - - - num,
5
tu es sa - cer - - dos in ae - -
se-cun-dum or- di-nem Mel-
- - di-nem,
se-cun-dum or- di-nem Mel-chi-se-dech,
- - - - - - - - - di nem, se- cun-dum or- di-nem Mel-chi-se-dech;
se-cun-dum or- di-nem Mel-chi - se-dech,
7
ter - - - - - - - - - num,
chi-se-dech, Mel-chi - - - - - se - dech; tu es sa - -
se - cun - dum or - di-nem Mel-chi - - - se- dech;
tu es sa - cer - dos
se - cun - dum or - di-nem Mel-chi - - se - dech,

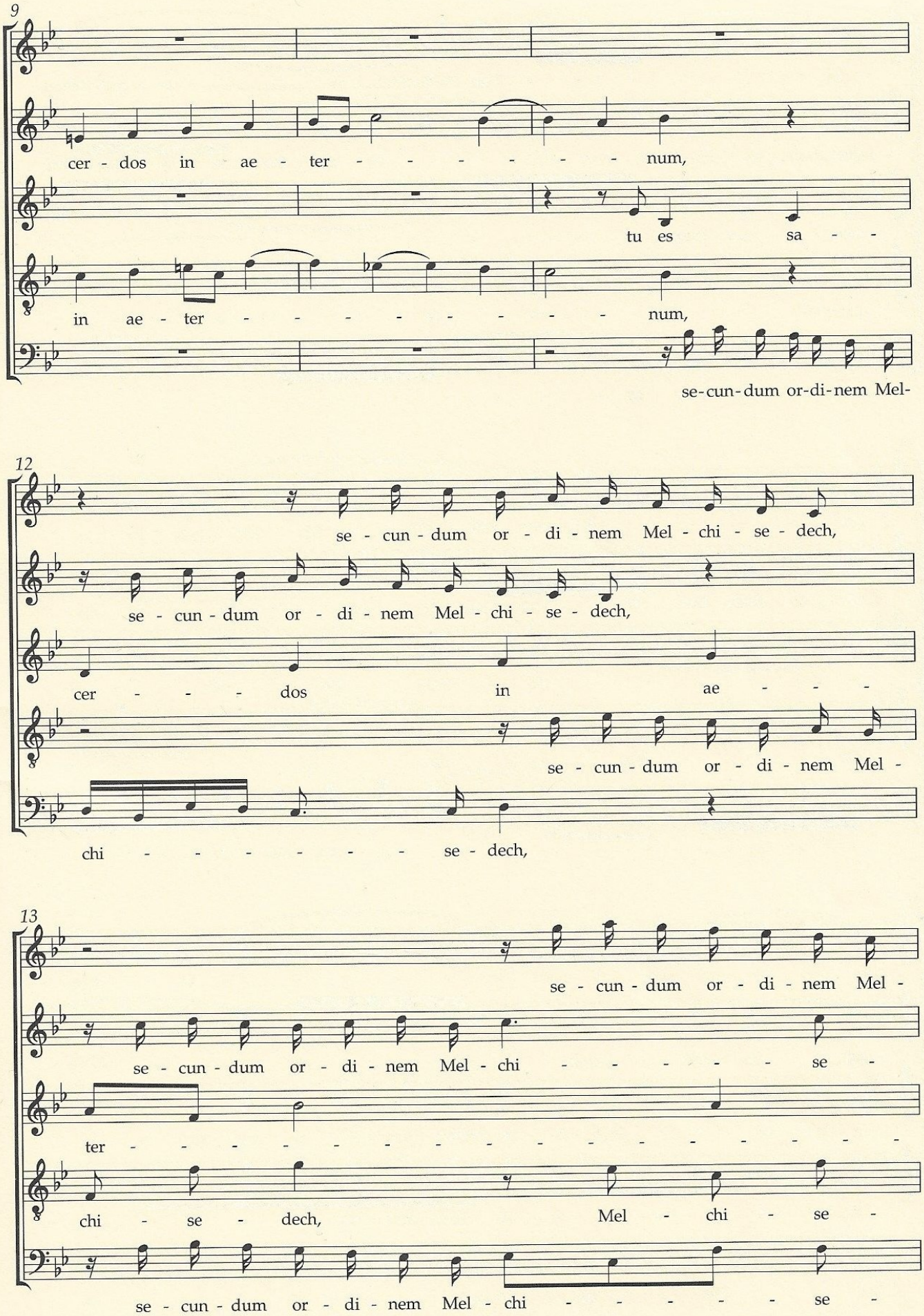
9
cer - dos in ae - ter - - - - - - num,
tu es sa - -
in ae - ter - - - - - - - - - num,
se-cun-dum or-di-nem Mel-
12
se - cun - dum or - di - nem Mel - chi - se - dech,
se - cun - dum or - di - nem Mel - chi - se - dech,
cer - - - dos in ae - - -
se - cun - dum or - di - nem Mel -
chi - - - - - - - se - dech,
13
se - cun - dum or - di - nem Mel -
se - cun - dum or - di - nem Mel - chi - - - - - - se -
ter -
chi - se - dech, Mel - chi - se -
se - cun - dum or - di - nem Mel - chi - - - - - - se -

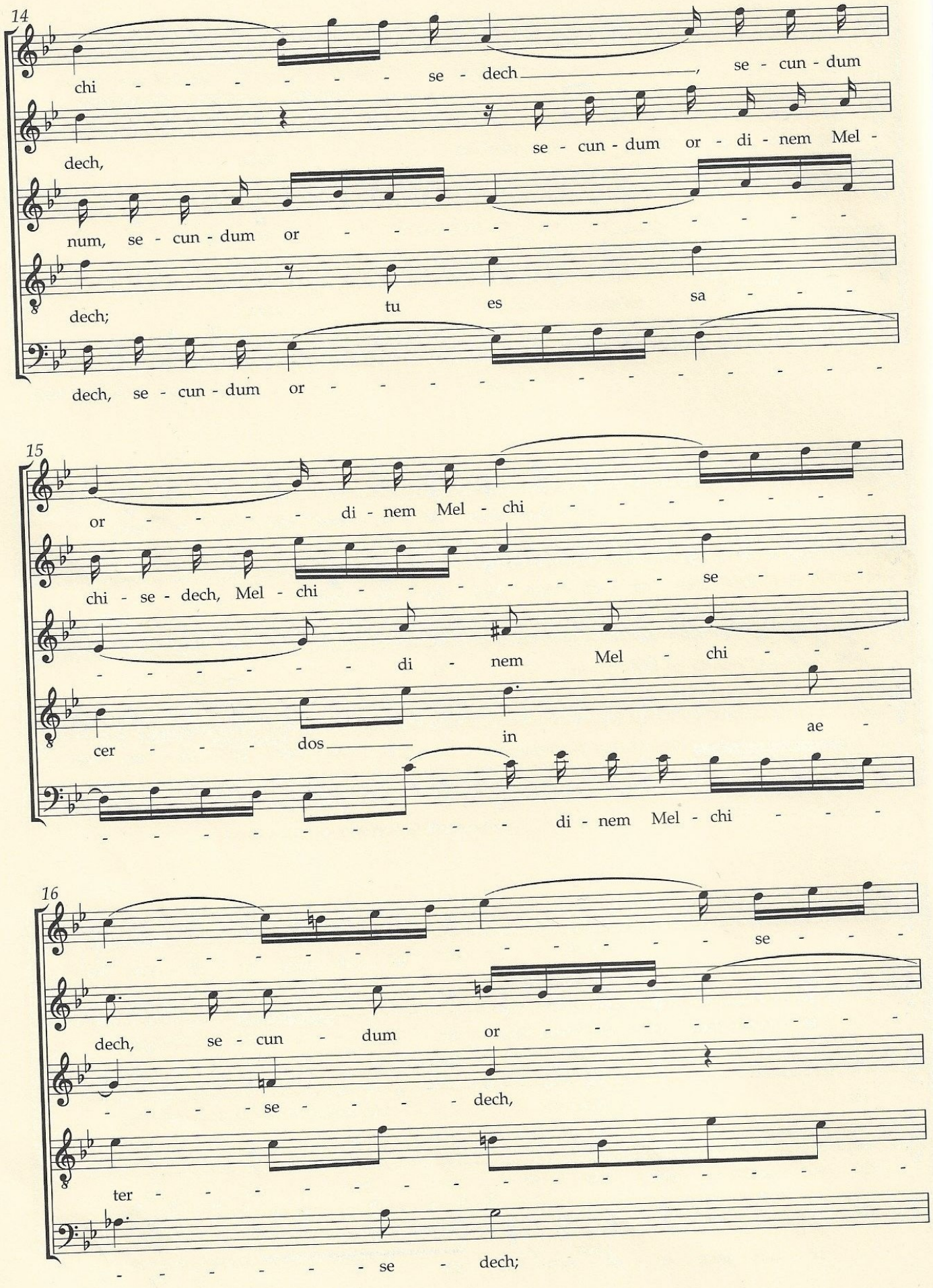
14
chi - - - - - - - se - dech, se - cun - dum
dech, se - cun - dum or - di - nem Mel -
num, se - cun - dum or - - - - - - - - - - - -
dech; tu es sa - - -
dech, se - cun - dum or - - - - - - - - - - - - -
15
or - - - - - di - nem Mel - chi - - - - - - - -
chi - se - dech, Mel - chi - - - - - - - - se - - -
- - - - - - - di - nem Mel - chi - - -
cer - - - dos in ae -
- - - - - - - - - - - di - nem Mel - chi - - -
16
- - - - - - - - - - - - - - - - se - - -
dech, se - cun - dum or - - - - - - - - -
- - - - se - - - - dech,
ter - - - - - - - - - - - - - - - - - - -
- - - - - - - - se - dech;

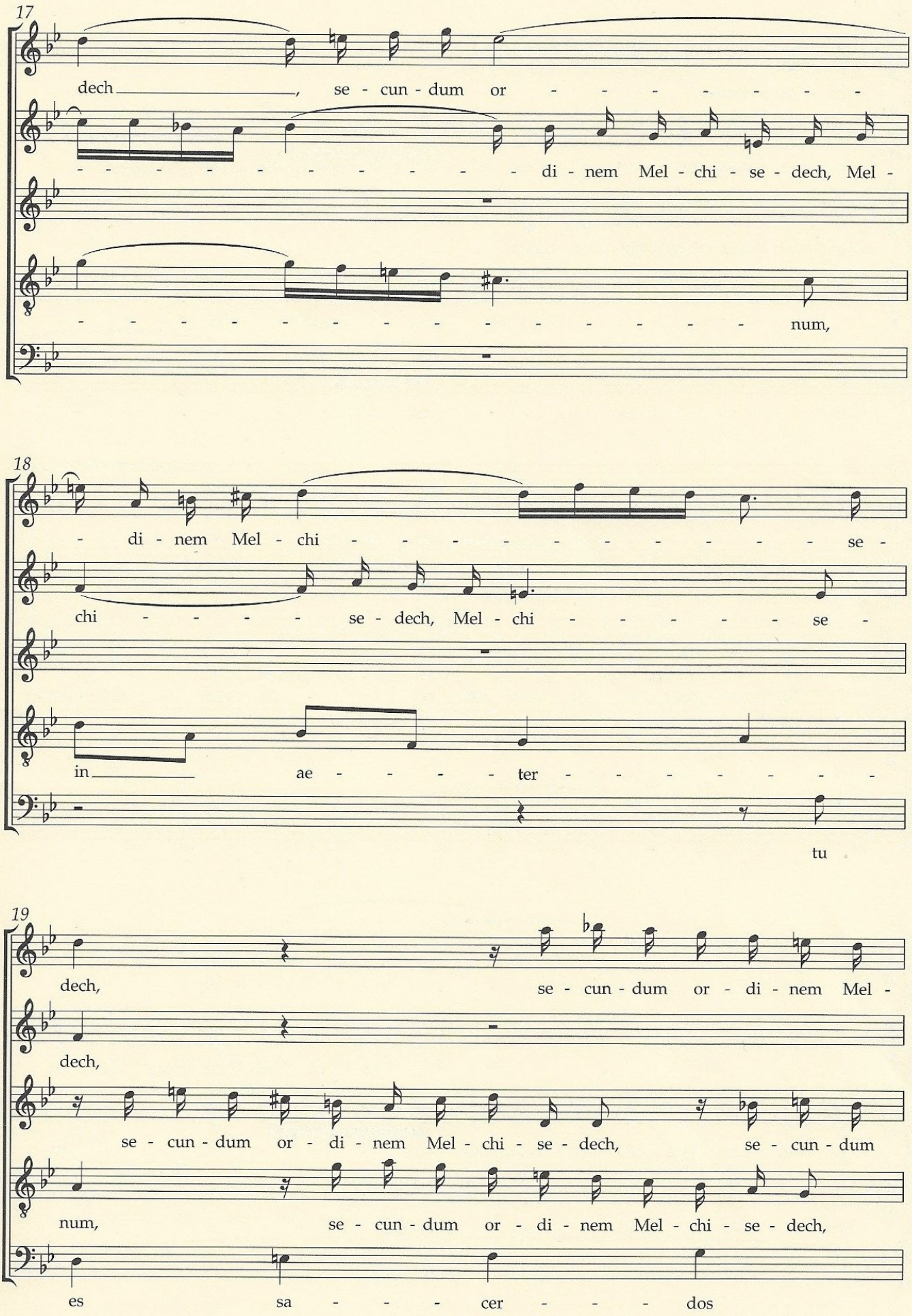
17
dech, se - cun - dum or - - -

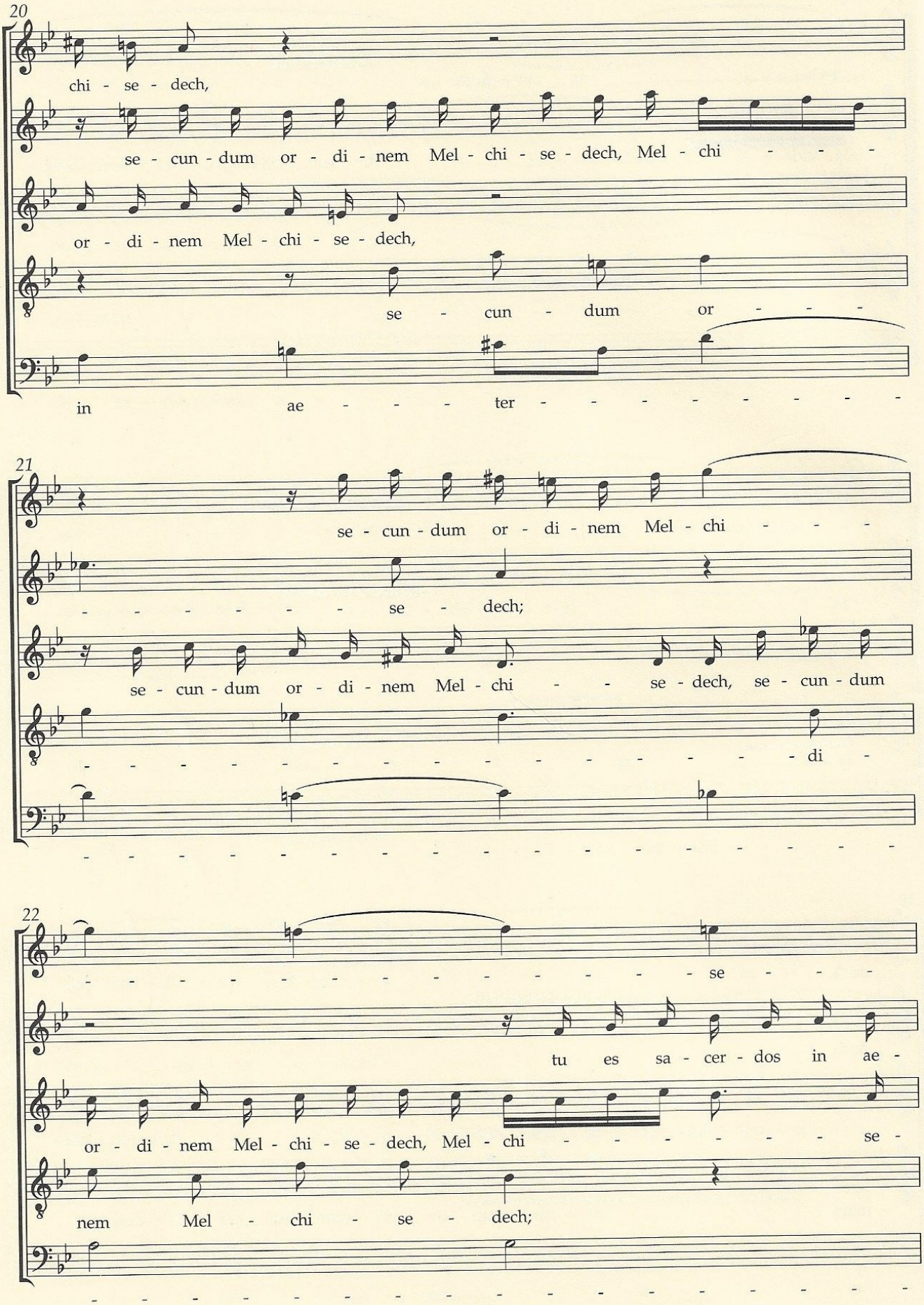
20
chi - se - dech,
se - cun - dum or - di - nem Mel - chi - se - dech, Mel - chi - - -
or - di - nem Mel - chi - se - dech,
se - cun - dum or - - -
in ae - - - ter - - - - - - - - -
21
se - cun - dum or - di - nem Mel - chi - - -
- - - - - - se - dech;
se - cun - dum or - di - nem Mel - chi - - se - dech, se - cun - dum
- - - - - - - - - - - - - - - - di -
- -
22
- - - - - - - - - - - - - - - - se - - -
tu es sa - cer - dos in ae -
or - di - nem Mel - chi - se - dech, Mel - chi - - - - - - - se -
nem Mel - chi - se - dech;
- -

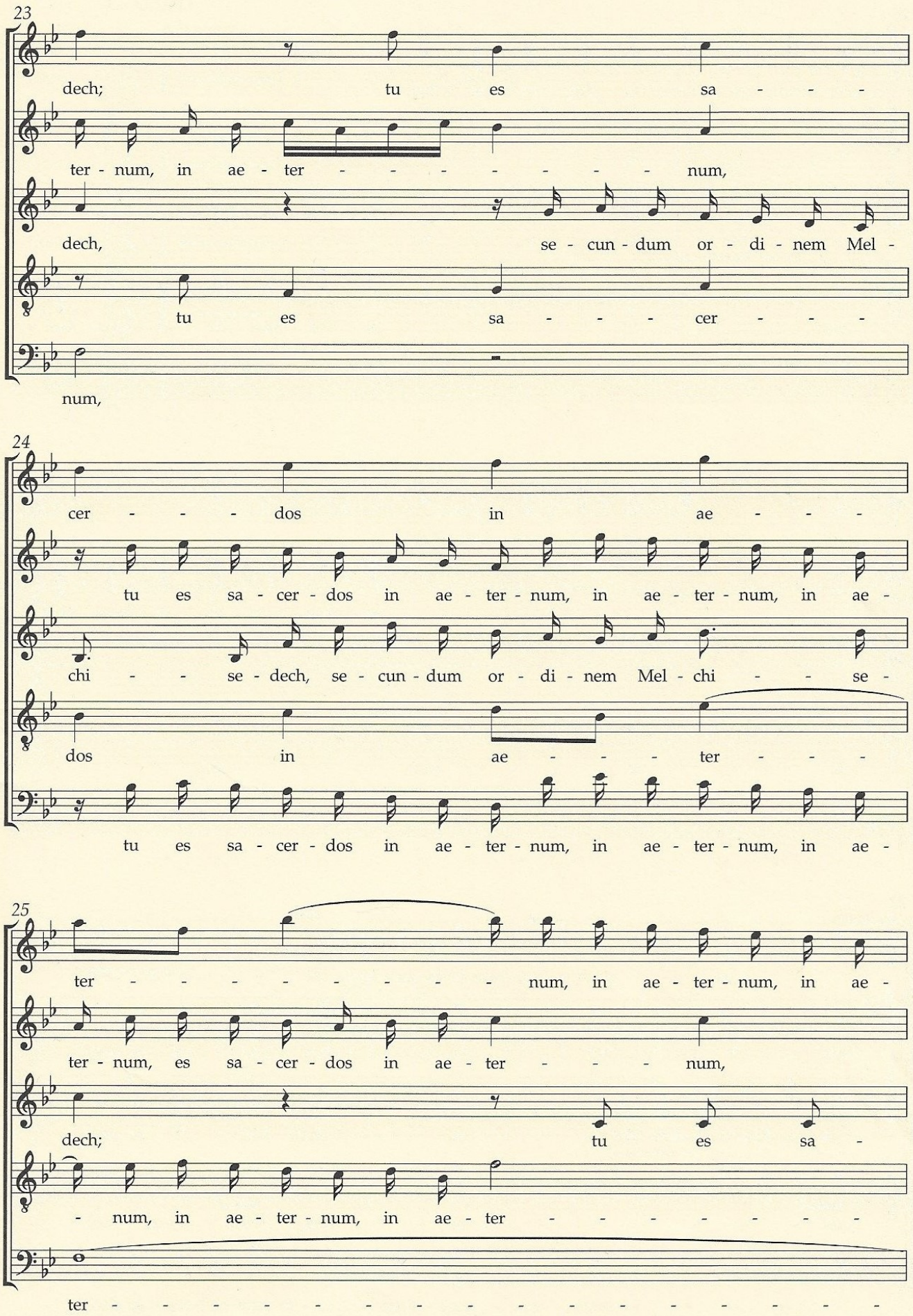
23
dech; tu es sa - - -
ter - num, in ae - ter - - - - - - - num,
dech, se - cun - dum or - di - nem Mel -
tu es sa - - - cer - - -
num,
24
cer - - - dos in ae - - -
tu es sa - cer - dos in ae - ter - num, in ae - ter - num, in ae -
chi - - se - dech, se - cun - dum or - di - nem Mel - chi - - se -
dos in ae - - - ter - - -
tu es sa - cer - dos in ae - ter - num, in ae - ter - num, in ae -
25
ter - - - - - - - - - num, in ae - ter - num, in ae -
ter - num, es sa - cer - dos in ae - ter - - - num,
dech; tu es sa -
- num, in ae - ter - num, in ae - ter - - - - - - -
ter - - - - - - - - - - - - - - - - - -

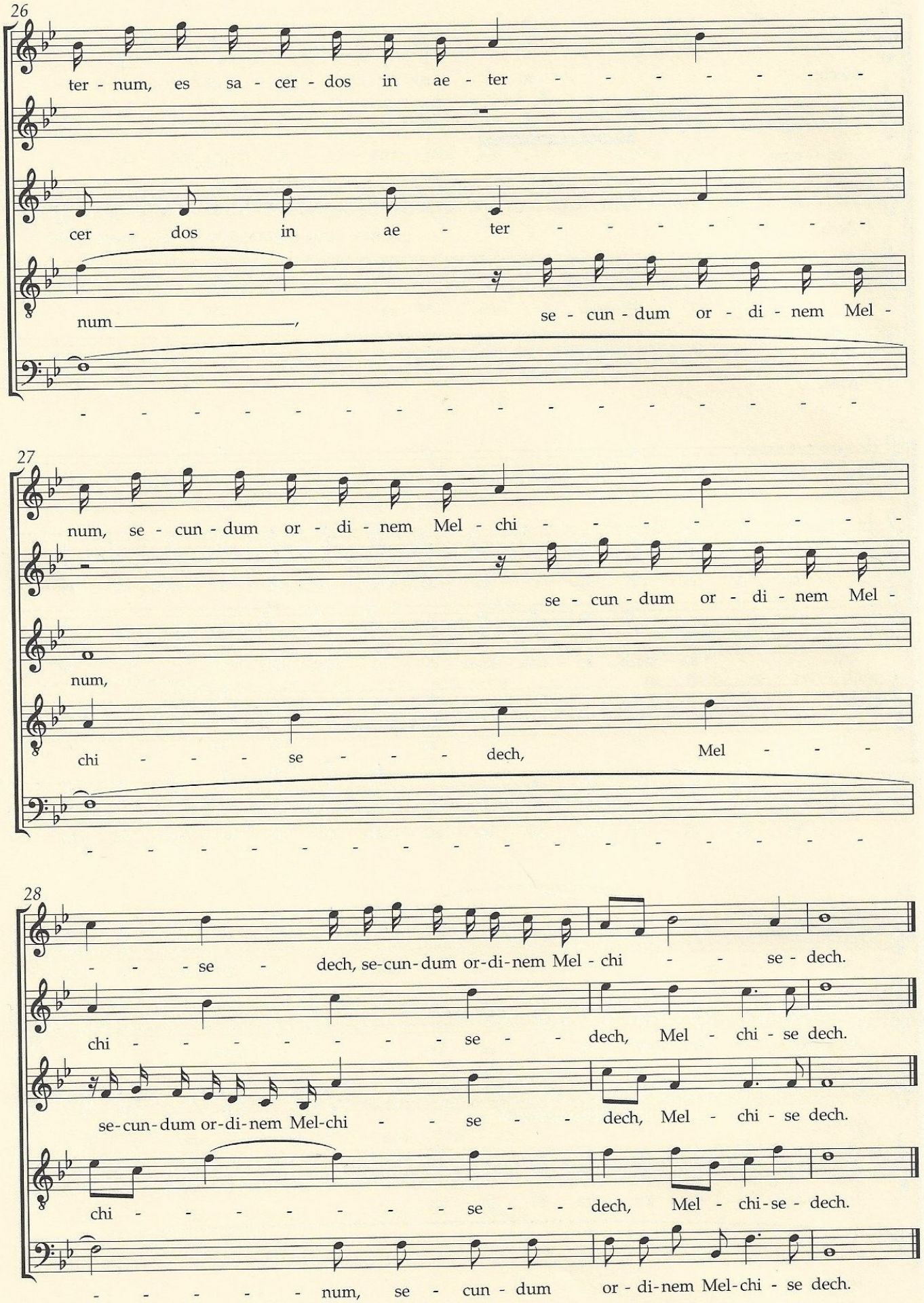
26
ter - num, es sa - cer - dos in ae - ter - - - - - - - -
cer - dos in ae - ter - - - - - - - -
num _____, se - cun - dum or - di - nem Mel -
- - - - - - - - - - - - - - - - - -
27
num, se - cun - dum or - di - nem Mel - chi - - - - - - - -
se - cun - dum or - di - nem Mel -
num,
chi - - - - se - - - - dech, Mel - - -
- - - - - - - - - - - - - - - - - -
28
- - - - se - dech, se-cun-dum or-di-nem Mel - chi - - se - dech.
chi - - - - - - - - se - - dech, Mel - chi - se dech.
se-cun-dum or-di-nem Mel-chi - - se - - dech, Mel - chi - se dech.
chi - - - - - - - - se - - dech, Mel - chi-se - dech.
- - - - - - num, se - cun - dum or - di-nem Mel-chi - se dech.