8. Chorus: When Thou hadst overcome

Grave — **Allegro**

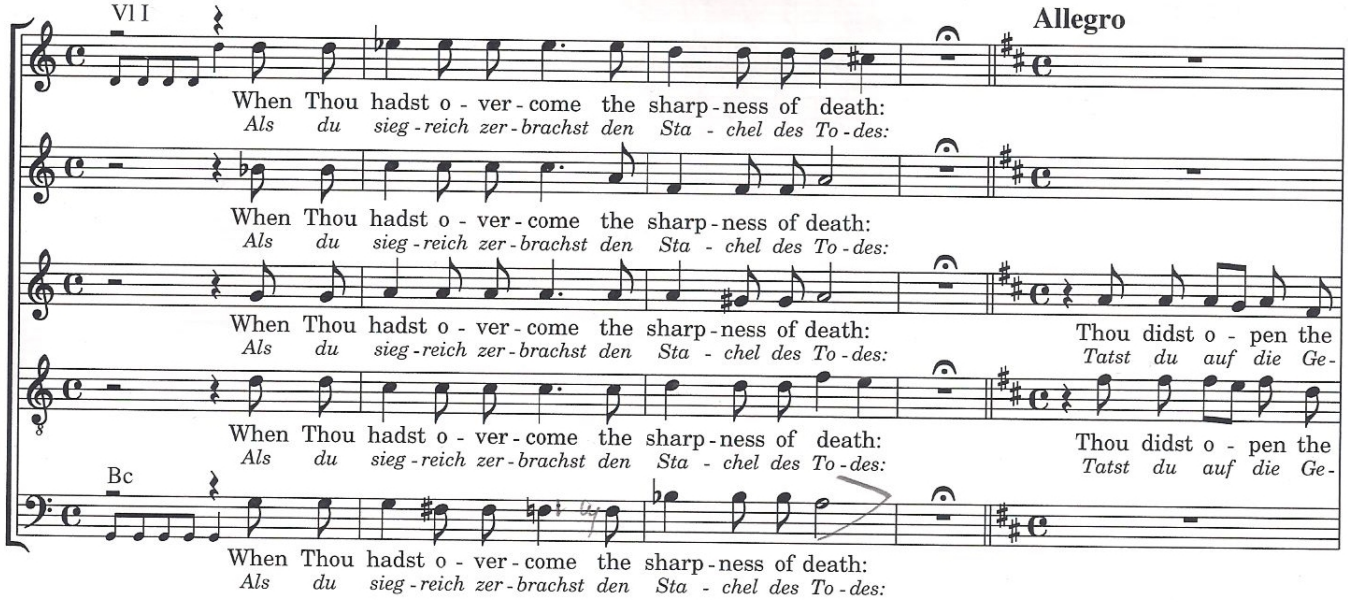

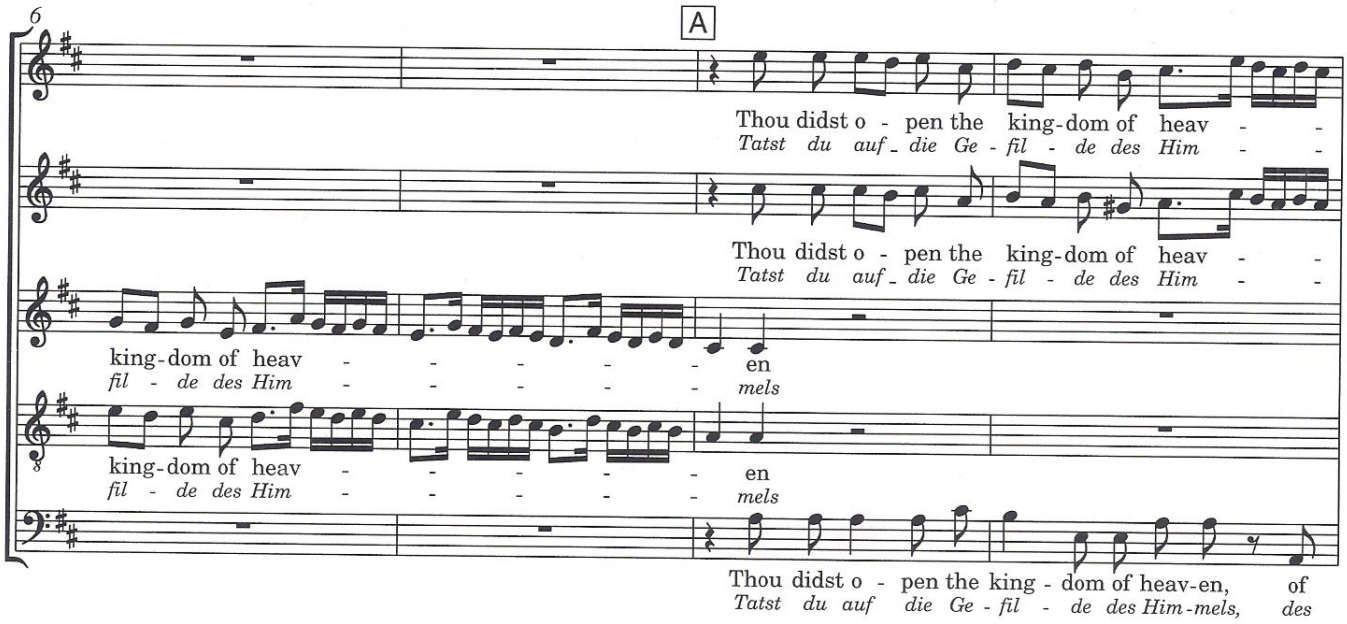

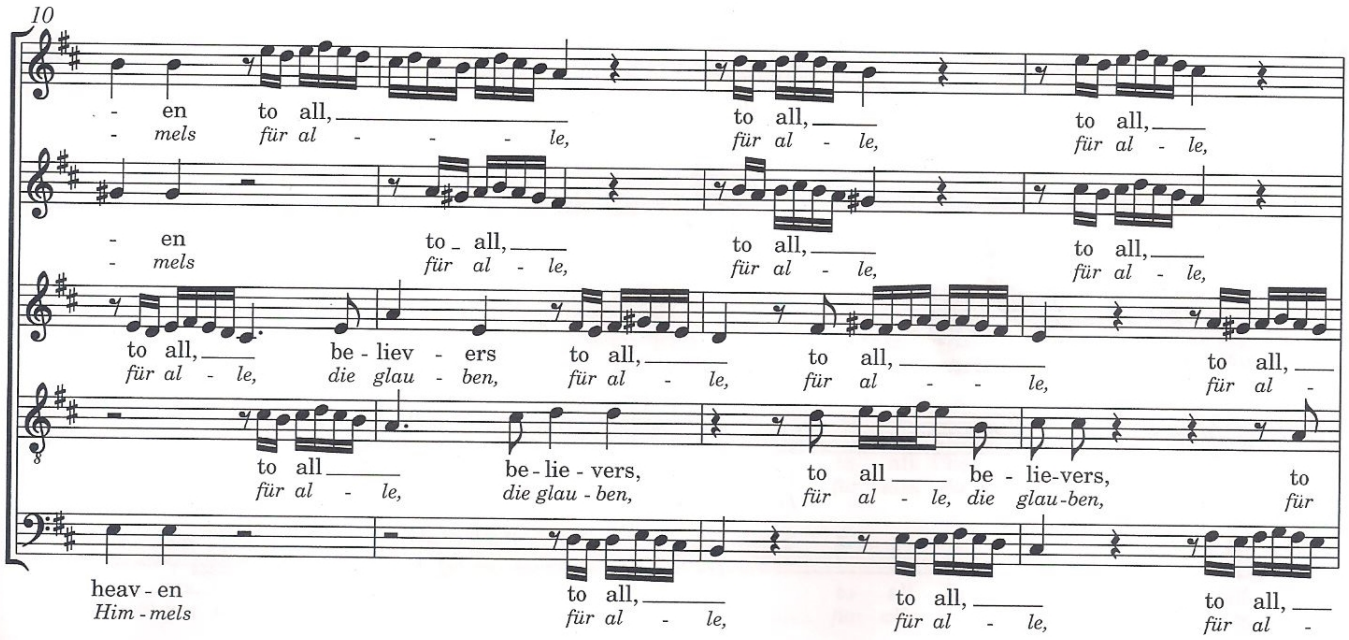

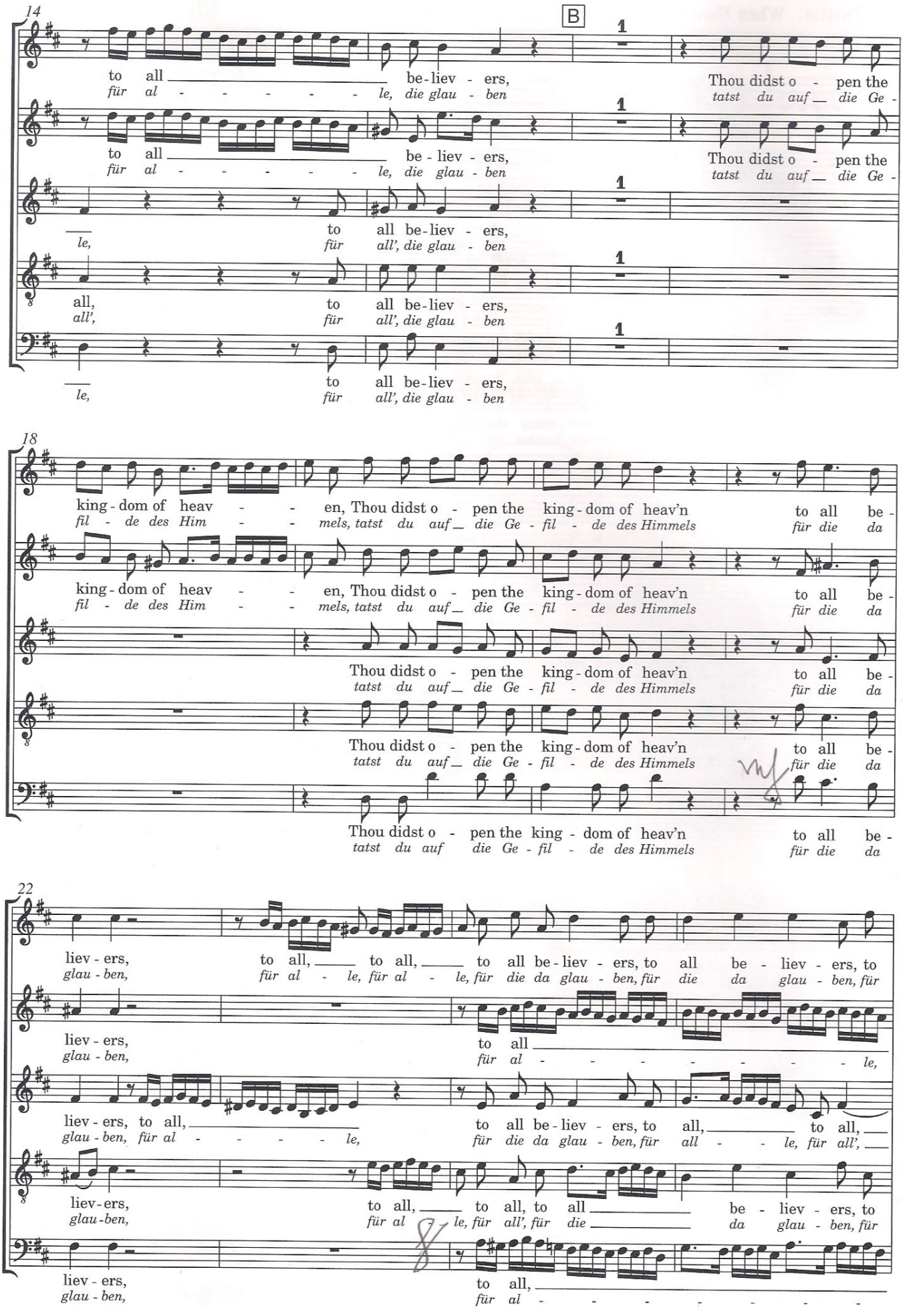
14
B
1
to all be-liev - ers,
für al - le, die glau - ben
Thou didst o - pen the
tatst du auf die Ge -
le,
all',
18
king - dom of heav - en, Thou didst o - pen the king - dom of heav'n to all be -
fil - de des Him - mels, tatst du auf die Ge - fil - de des Himmels für die da
Thou didst o - pen the king - dom of heav'n to all be -
tatst du auf die Ge - fil - de des Himmels für die da
22
liev - ers, to all, to all, to all be - liev - ers, to all be - liev - ers, to
glau - ben, für al - le, für al - le, für die da glau - ben, für die da glau - ben, für
liev - ers, to all
glau - ben, für al - le,
liev - ers, to all, to all be - liev - ers, to all, to all,
glau - ben, für al - le, für die da glau - ben, für all - le, für all',
liev - ers, to all, to all, to all be - liev - ers, to
glau - ben, für al - le, für all', für die da glau - ben, für
liev - ers, to all,
glau - ben, für al -

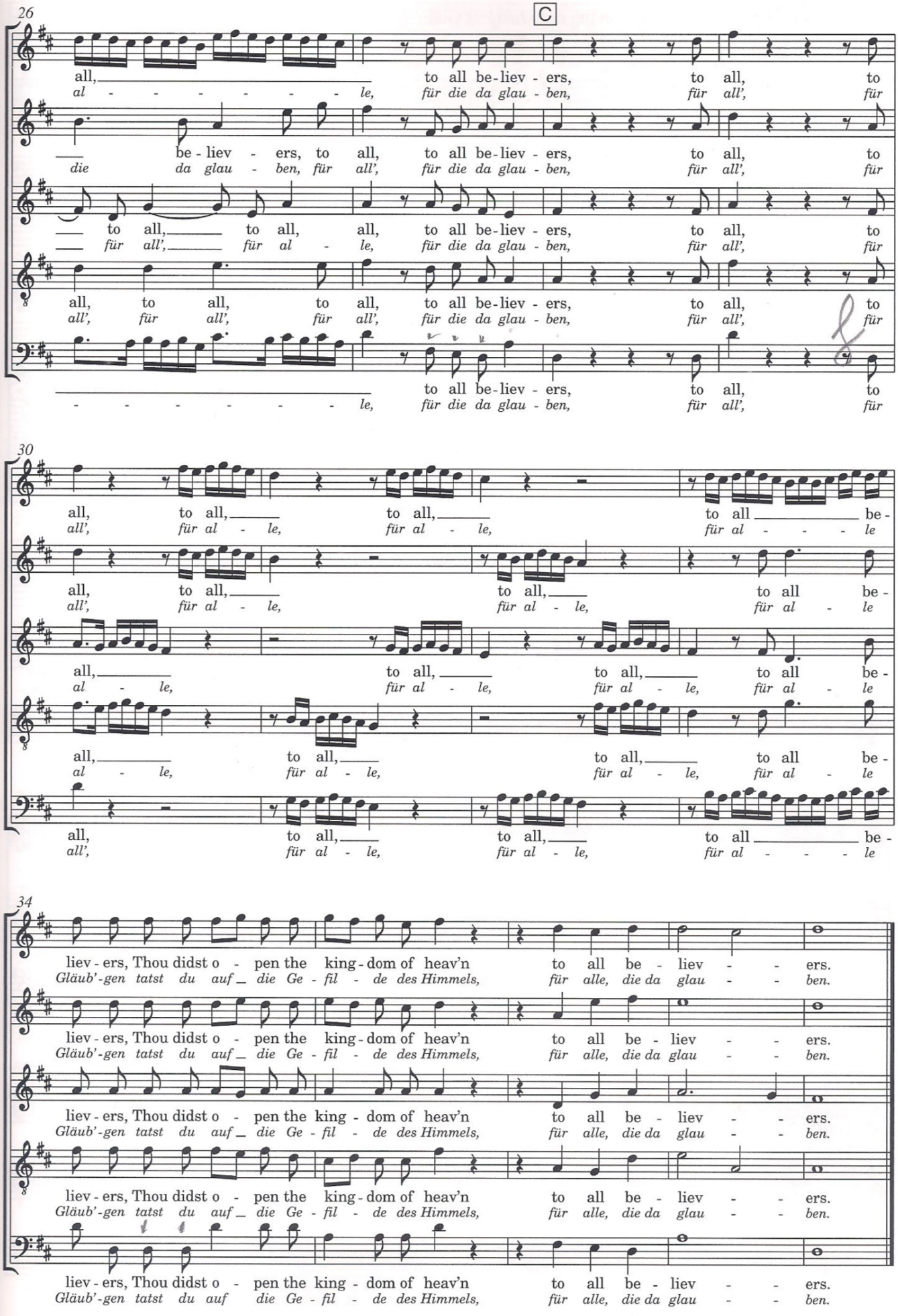
26
C
all, to all be-liev - ers, to all, to
al - - - - - - - le, für die da glau - ben, für all', für
be - liev - ers, to all, to all be-liev - ers, to all, to
die da glau - ben, für all', für die da glau - ben, für all', für
to all, to all, all, to all be-liev - ers, to all, to
für all', für al - le, für die da glau - ben, für all', für
all, to all, to all, to all be-liev - ers, to all, to
all', für all', für all', für die da glau - ben, für all', für
to all be-liev - ers, to all, to
- - - - - - - - le, für die da glau - ben, für all', für
30
all, to all, to all, to all be-
all', für al - le, für al - le, für al - - - - le
all, to all, to all, to all be-
all', für al - le, für al - le, für al - le
all, to all, to all, to all be-
al - le, für al - le, für al - le, für al - le
all, to all, to all, to all be-
al - le, für al - le, für al - le, für al - le
all, to all, to all, to all be-
all', für al - le, für al - le, für al - - - - le
34
liev - ers, Thou didst o - pen the king - dom of heav'n to all be - liev - - ers.
Gläub'-gen tatst du auf die Ge - fil - de des Himmels, für alle, die da glau - - ben.
liev - ers, Thou didst o - pen the king - dom of heav'n to all be - liev - - ers.
Gläub'-gen tatst du auf die Ge - fil - de des Himmels, für alle, die da glau - - ben.
liev - ers, Thou didst o - pen the king - dom of heav'n to all be - liev - - ers.
Gläub'-gen tatst du auf die Ge - fil - de des Himmels, für alle, die da glau - - ben.
liev - ers, Thou didst o - pen the king - dom of heav'n to all be - liev - - ers.
Gläub'-gen tatst du auf die Ge - fil - de des Himmels, für alle, die da glau - - ben.
liev - ers, Thou didst o - pen the king - dom of heav'n to all be - liev - - ers.
Gläub'-gen tatst du auf die Ge - fil - de des Himmels, für alle, die da glau - - ben.