RORATE CAELI

Pour out dew from above, you heavens, and let the clouds rain down the Just One. Show us your mercy, Lord, and grant us your salvation. Come, Lord, and do not delay. Alleluia. (*Isaiah.* xlv, 8)

Francisco Guerrero (c. 1527 – 99)

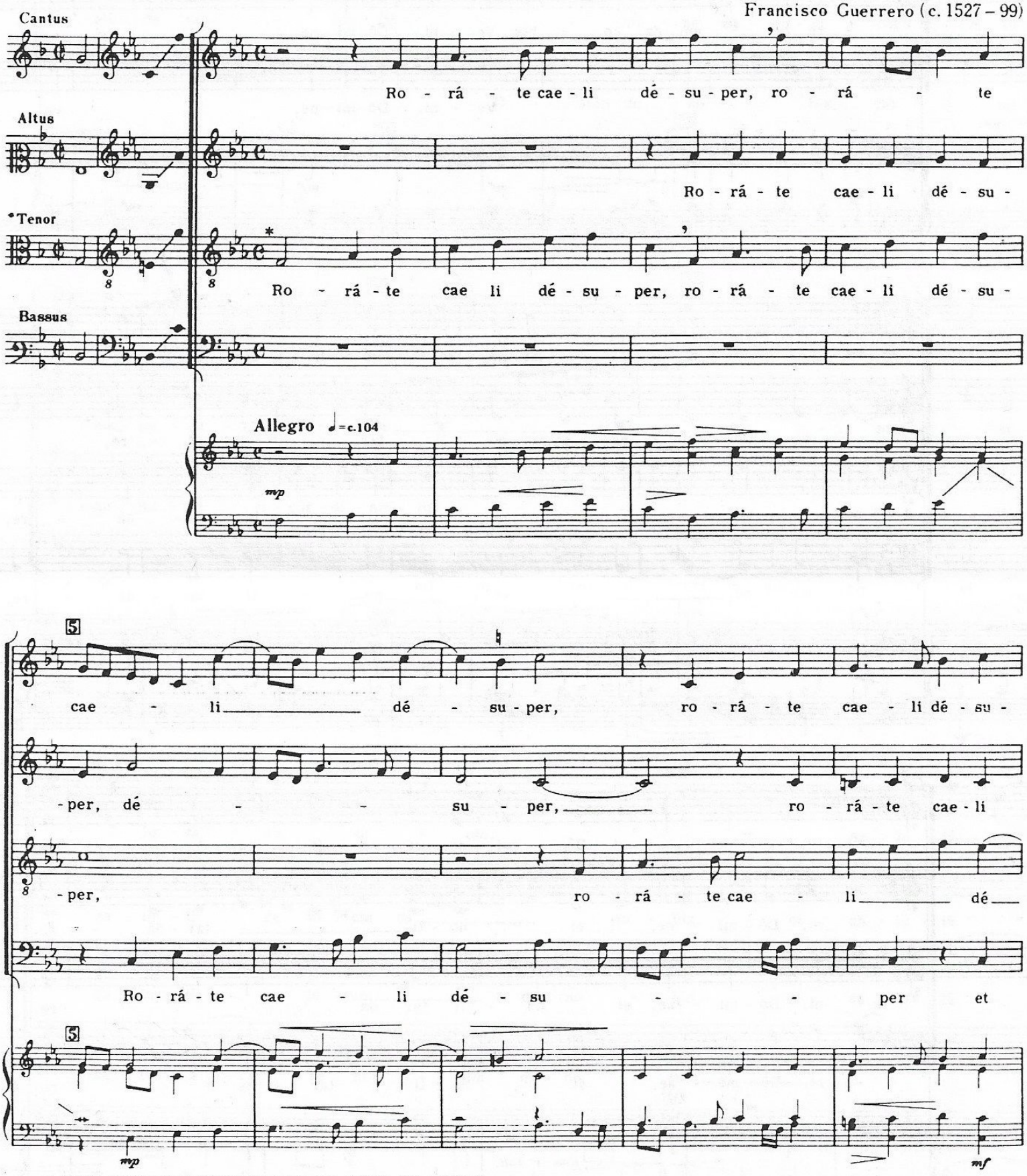

* First eight notes of tenor are in the alto in the original.

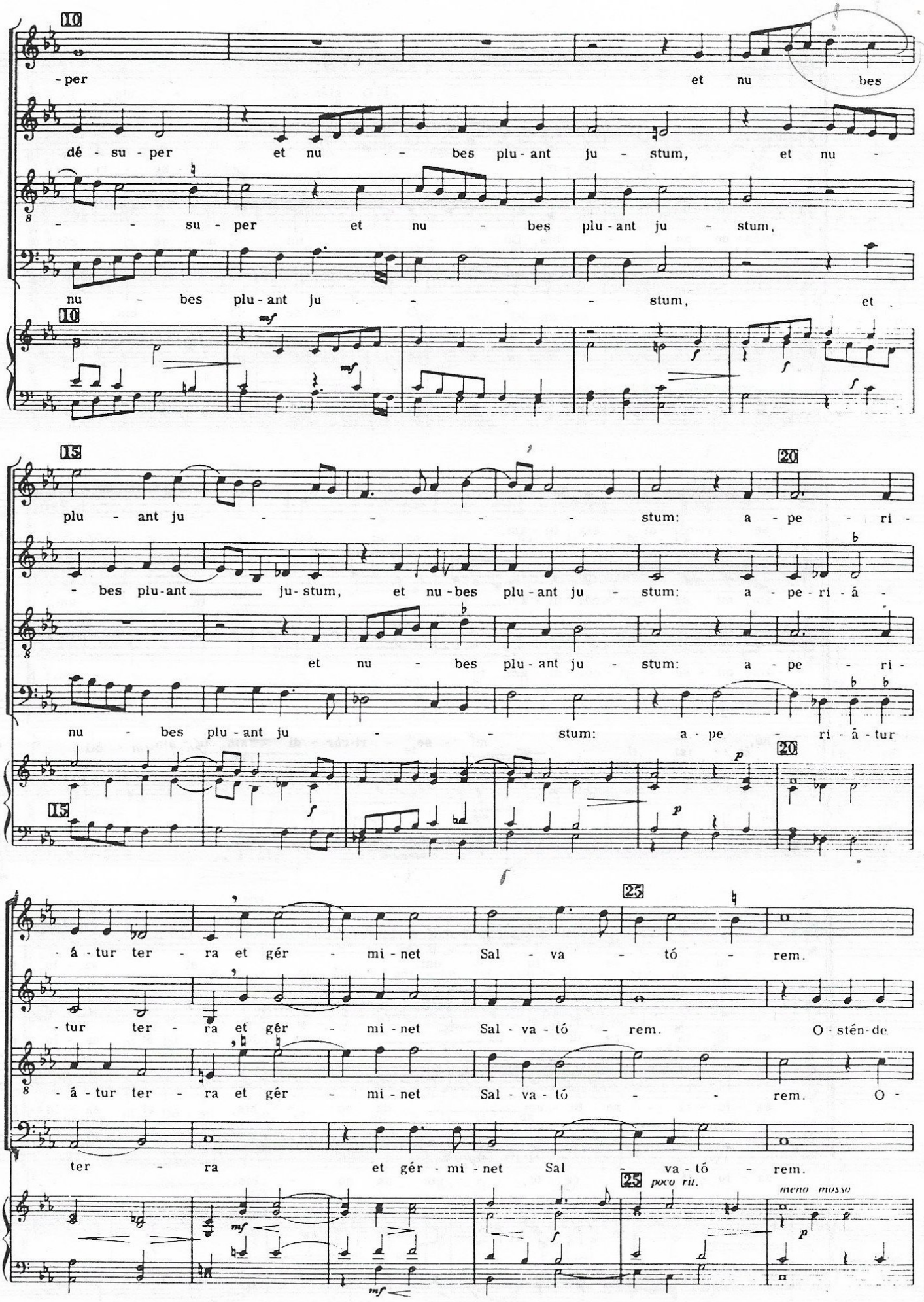
10
-per et nu - bes
dé - su - per et nu - bes plu - ant ju - stum, et nu -
su - per et nu - bes plu - ant ju - stum,
nu - bes plu - ant ju - - - stum, et
15
plu - ant ju - - - - stum: a - pe - ri -
- bes plu-ant ju-stum, et nu-bes plu-ant ju - stum: a - pe-ri-â -
et nu - bes plu-ant ju - stum: a - pe - ri -
nu - bes plu-ant ju - - stum: a - pe - ri-â-tur
20
á - tur ter - ra et gér - mi - net Sal - va - tó - rem.
tur ter - ra et gér - mi - net Sal - va - tó - rem. O - sténde
á - tur ter - ra et gér - mi - net Sal - va - tó - - rem. O -
ter - ra et gér - mi - net Sal - va - tó - rem.
25
poco rit.
meno mosso

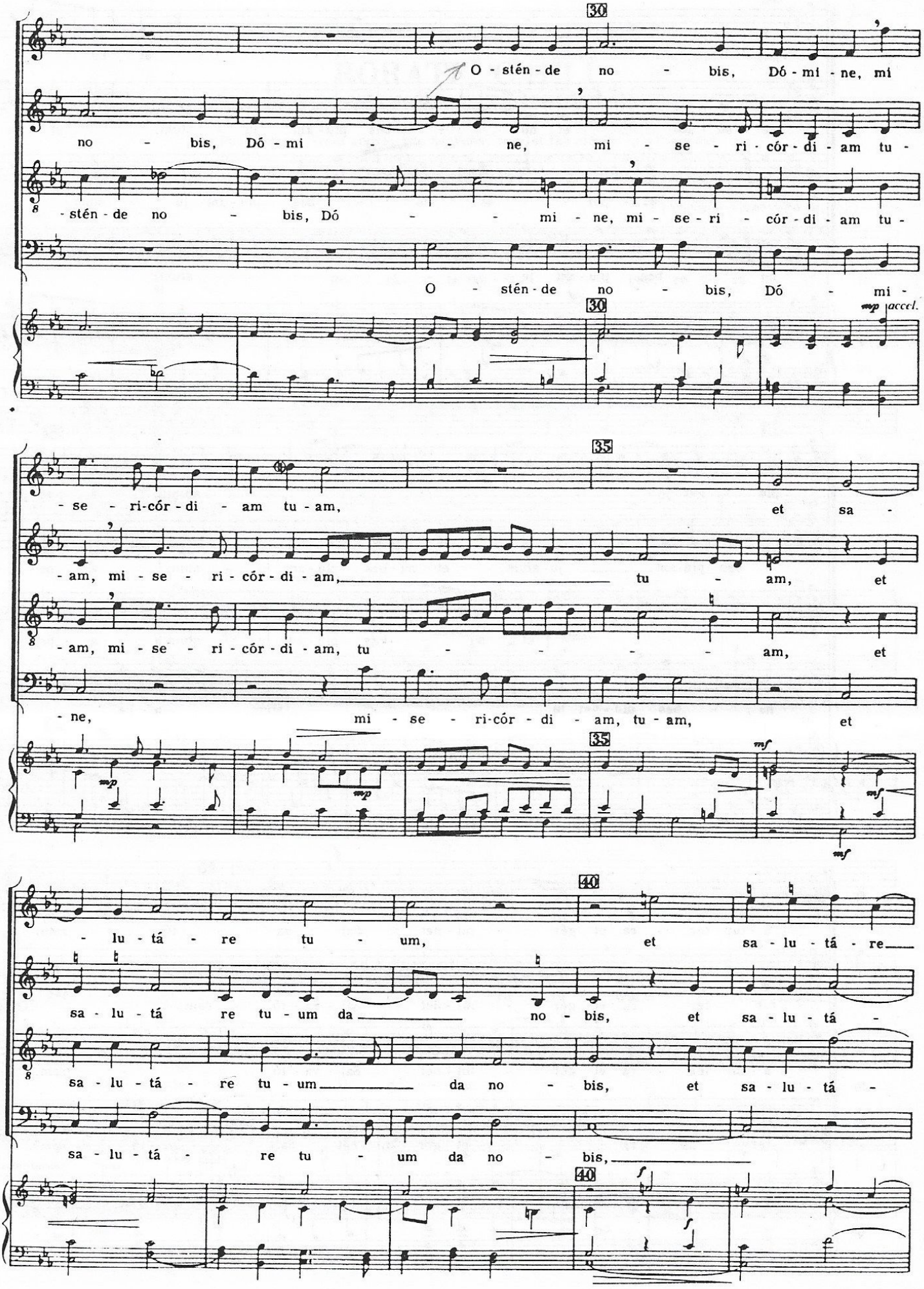
30
O - stén - de no - bis, Dó - mi - ne, mi
no - bis, Dó - mi - ne, mi - se - ri - cór - di - am tu -
-stén - de no - bis, Dó - mi - ne, mi - se - ri - cór - di - am tu -
O - stén - de no - bis, Dó - mi -
mp accel.
35
- se - ri-cór - di - am tu - am, et sa -
- am, mi - se - ri - cór - di - am, tu - am, et
- am, mi - se - ri - cór - di - am, tu - am, et
- ne, mi - se - ri-cór - di - am, tu - am, et
mp
mf
40
- lu - tá - re tu - um, et sa - lu - tá - re
sa - lu - tá re tu - um da no - bis, et sa - lu - tá -
sa - lu - tá - re tu - um da no - bis, et sa - lu - tá -
sa - lu - tá - re tu - um da no - bis,
f

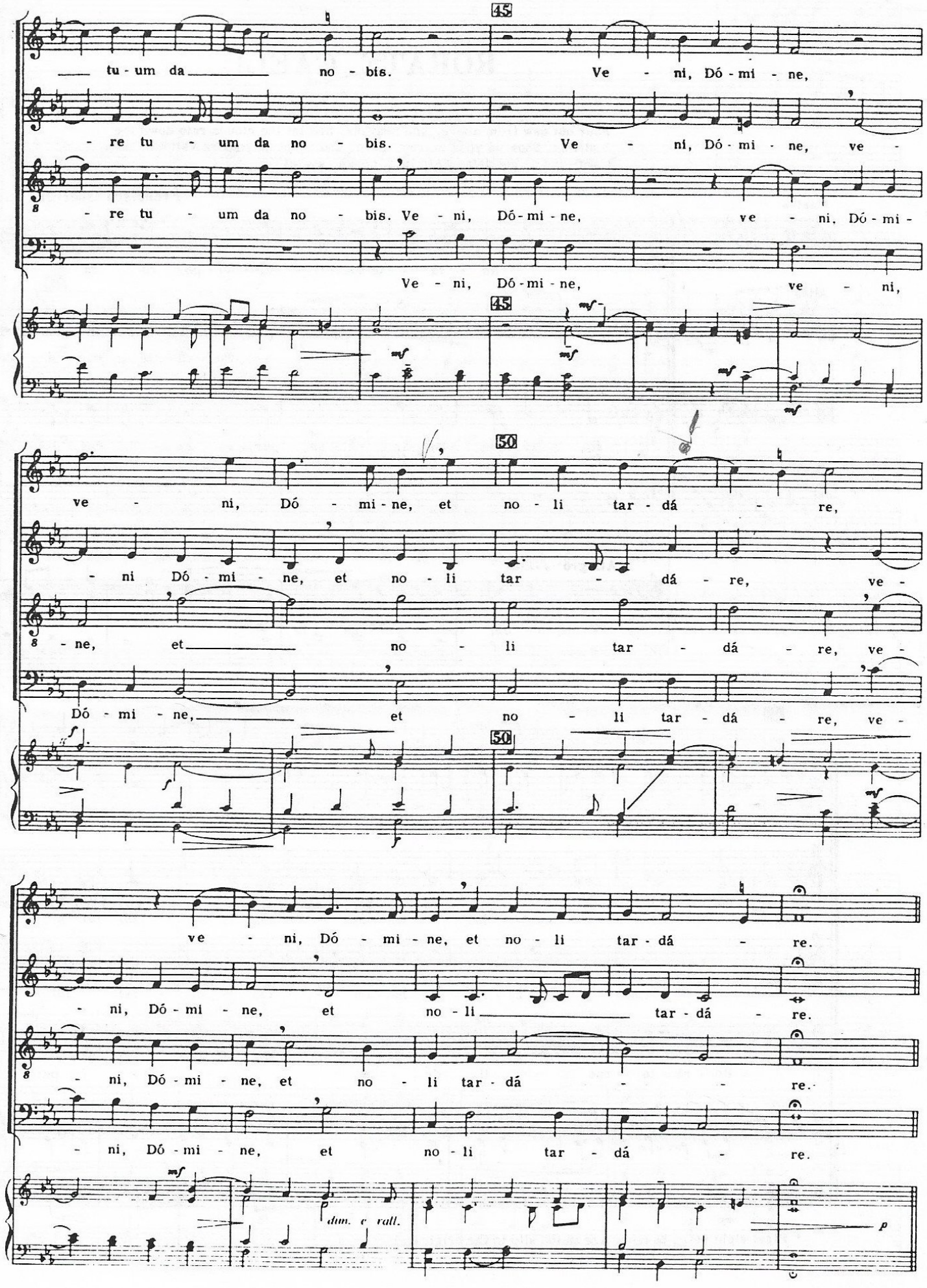
45
tu - um da no - bis. Ve - ni, Dó - mi - ne,
- re tu - um da no - bis. Ve - ni, Dó - mi - ne, ve -
- re tu - um da no - bis. Ve - ni, Dó - mi - ne, ve - ni, Dó - mi -
Ve - ni, Dó - mi - ne, ve - ni,
45
50
ve - ni, Dó - mi - ne, et no - li tar - dá - re,
- ni Dó - mi - ne, et no - li tar - dá - re, ve -
- ne, et no - li tar - dá - re, ve -
Dó - mi - ne, et no - li tar - dá - re, ve -
50
ve - ni, Dó - mi - ne, et no - li tar - dá - re.
- ni, Dó - mi - ne, et no - li tar - dá - re.
- ni, Dó - mi - ne, et no - li tar - dá - re.
- ni, Dó - mi - ne, et no - li tar - dá - re.
dim. e rall.
p