GEISTLICHE CHORMUSIK
promultis

Max Eham
geb. 1915

BONUM EST CONFITERI DOMINO

Motette für 8 Stimmen in II Chören

Chorpartitur

Geistliche Chormusik herausgegeben von Bernward Beyerle © 1993 by *promultis*, Planegg. Bestellnummer 2213

Gut ist's, den Herrn zu preisen,
und deines Namens Lob zu singen, Allerhöchster.

Alle Rechte vorbehalten
Vervielfältigungen aller Art sind gesetzlich verboten.

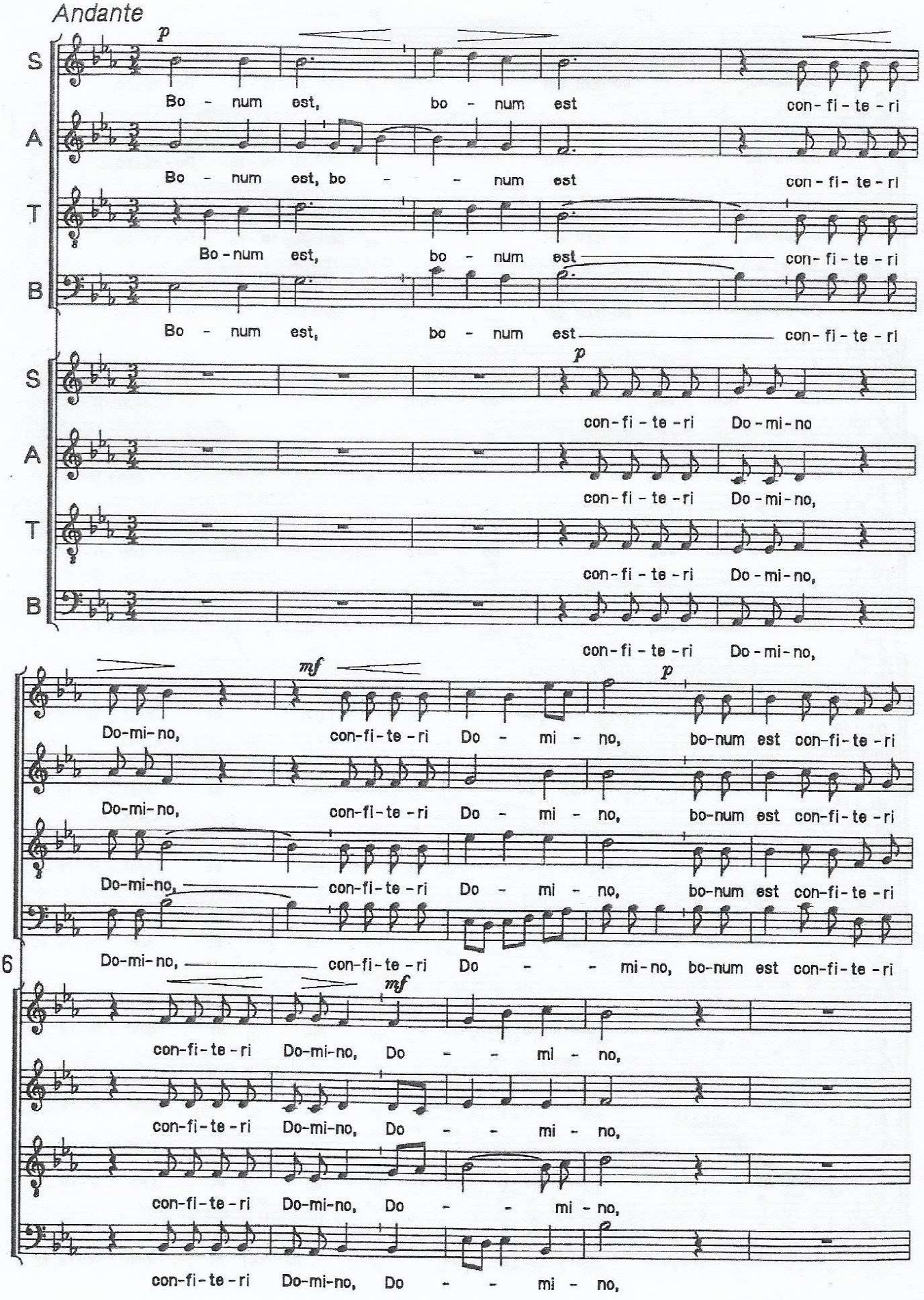
Andante
p
S
A
T
B
Bo - num est, bo - num est con - fi - te - ri
Bo - num est, bo - - num est con - fi - te - ri
Bo - num est, bo - num est con - fi - te - ri
Bo - num est, bo - num est con - fi - te - ri
p
con - fi - te - ri Do - mi - no
con - fi - te - ri Do - mi - no,
con - fi - te - ri Do - mi - no,
con - fi - te - ri Do - mi - no,
mf
p
Do-mi-no, con-fi-te-ri Do - mi - no, bo-num est con-fi-te-ri
Do-mi-no, con-fi-te-ri Do - mi - no, bo-num est con-fi-te-ri
Do-mi-no, con-fi-te-ri Do - mi - no, bo-num est con-fi-te-ri
Do-mi-no, con-fi-te-ri Do - - mi-no, bo-num est con-fi-te-ri
6
mf
con-fi-te-ri Do-mi-no, Do - - mi - no,
con-fi-te-ri Do-mi-no, Do - - mi - no,
con-fi-te-ri Do-mi-no, Do - - mi - no,
con-fi-te-ri Do-mi-no, Do - - mi - no,

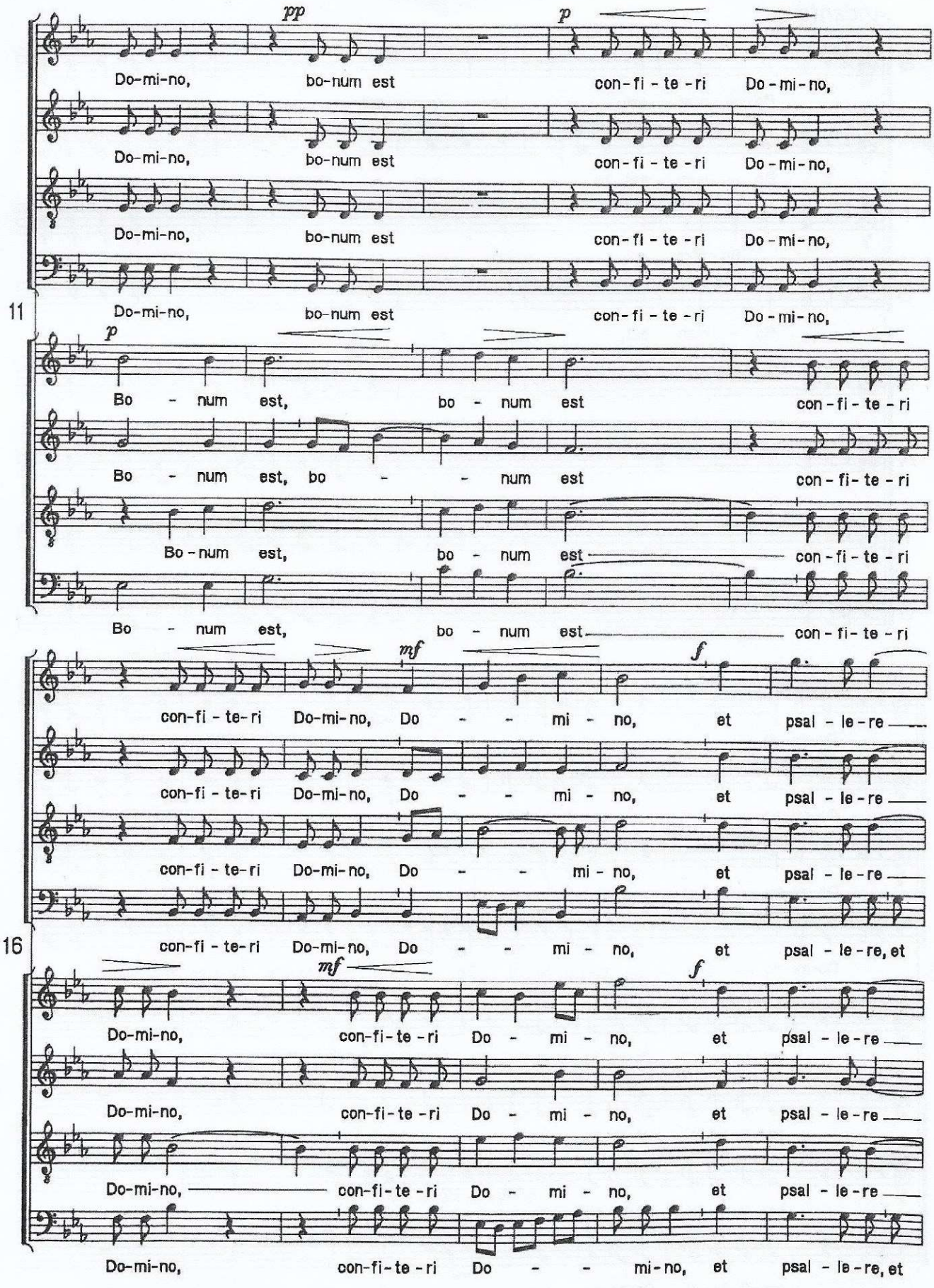
pp
p
Do-mi-no, bo-num est con-fi-te-ri Do-mi-no,
Do-mi-no, bo-num est con-fi-te-ri Do-mi-no,
Do-mi-no, bo-num est con-fi-te-ri Do-mi-no,
Do-mi-no, bo-num est con-fi-te-ri Do-mi-no,
11
p
Bo-num est, bo-num est con-fi-te-ri
Bo-num est, bo-num est con-fi-te-ri
Bo-num est, bo-num est con-fi-te-ri
Bo-num est, bo-num est con-fi-te-ri
mf
f
con-fi-te-ri Do-mi-no, Do-mi-no, et psal-le-re
con-fi-te-ri Do-mi-no, Do-mi-no, et psal-le-re
con-fi-te-ri Do-mi-no, Do-mi-no, et psal-le-re
16
con-fi-te-ri Do-mi-no, Do-mi-no, et psal-le-re, et
mf
f
Do-mi-no, con-fi-te-ri Do-mi-no, et psal-le-re
Do-mi-no, con-fi-te-ri Do-mi-no, et psal-le-re
Do-mi-no, con-fi-te-ri Do-mi-no, et psal-le-re
Do-mi-no, con-fi-te-ri Do-mi-no, et psal-le-re, et

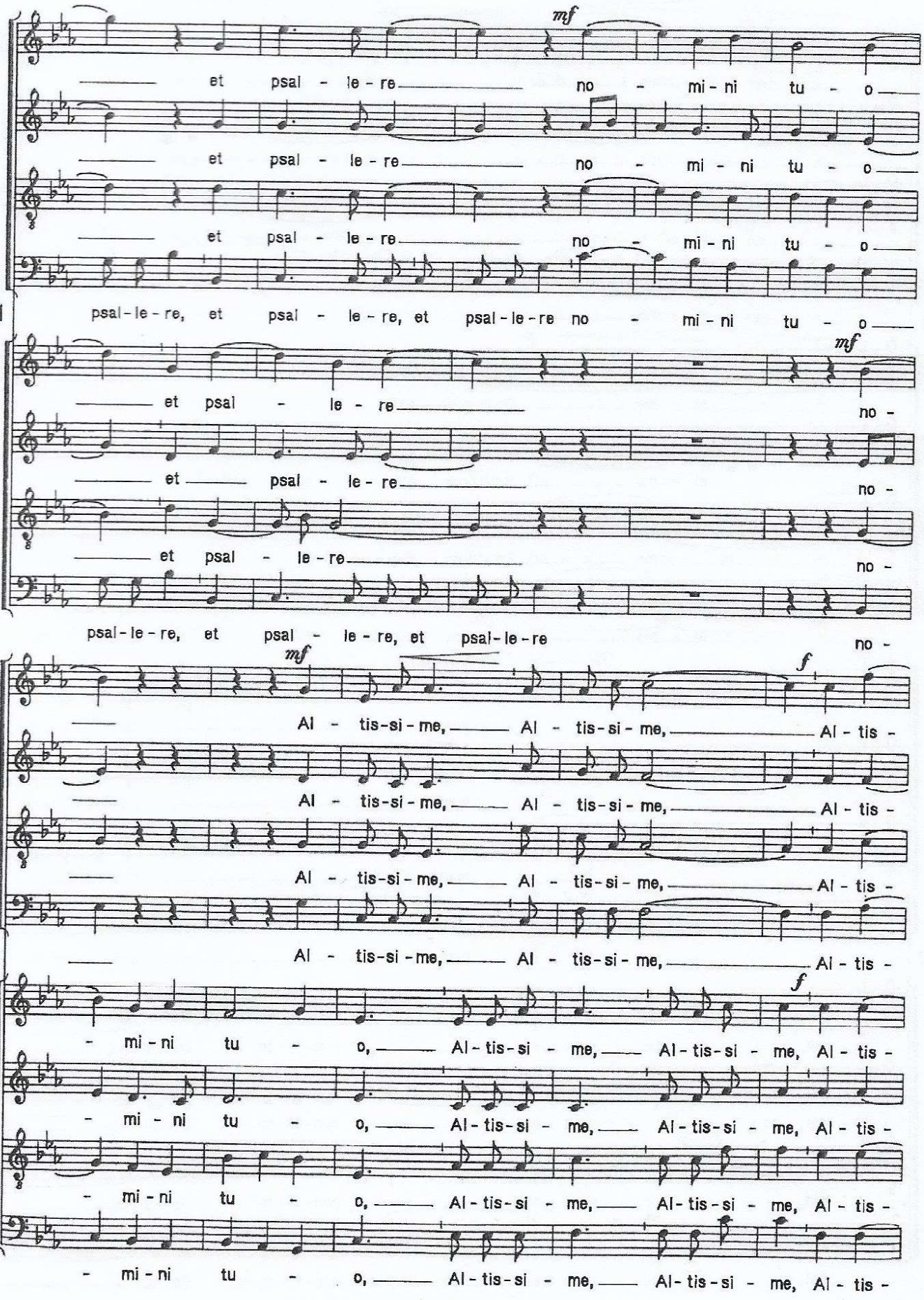
mf
et psal - le - re no - mi - ni tu - o
et psal - le - re no - mi - ni tu - o
et psal - le - re no - mi - ni tu - o
21
psal - le - re, et psal - le - re, et psal - le - re no - mi - ni tu - o
mf
et psal - le - re no -
et psal - le - re no -
et psal - le - re no -
psal - le - re, et psal - le - re, et psal - le - re no -
mf
f
Al - tis - si - me, Al - tis - si - me, Al - tis -
Al - tis - si - me, Al - tis - si - me, Al - tis -
Al - tis - si - me, Al - tis - si - me, Al - tis -
26
Al - tis - si - me, Al - tis - si - me, Al - tis -
f
- mi - ni tu - o, Al - tis - si - me, Al - tis - si - me, Al - tis -
- mi - ni tu - o, Al - tis - si - me, Al - tis - si - me, Al - tis -
- mi - ni tu - o, Al - tis - si - me, Al - tis - si - me, Al - tis -
- mi - ni tu - o, Al - tis - si - me, Al - tis - si - me, Al - tis -

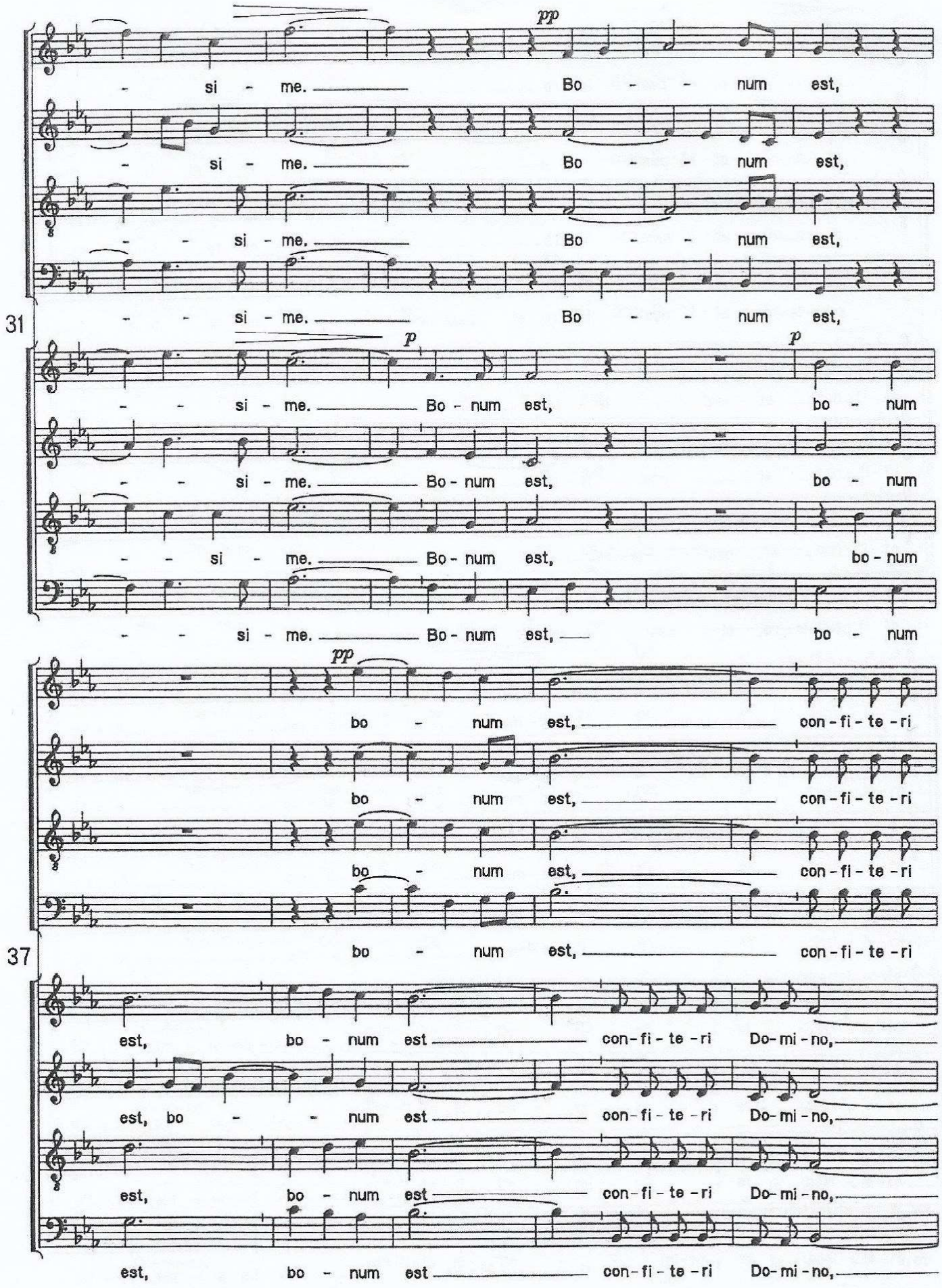
pp
si - me. Bo - - num est,
si - me. Bo - - num est,
si - me. Bo - - num est,
si - me. Bo - - num est,
31
p
si - me. Bo - num est, bo - num
si - me. Bo - num est, bo - num
si - me. Bo - num est, bo - num
si - me. Bo - num est, bo - num
pp
bo - num est, con - fi - te - ri
bo - num est, con - fi - te - ri
bo - num est, con - fi - te - ri
37
bo - num est, con - fi - te - ri
est, bo - num est con - fi - te - ri Do - mi - no,
est, bo - - num est con - fi - te - ri Do - mi - no,
est, bo - num est con - fi - te - ri Do - mi - no,
est, bo - num est con - fi - te - ri Do - mi - no,

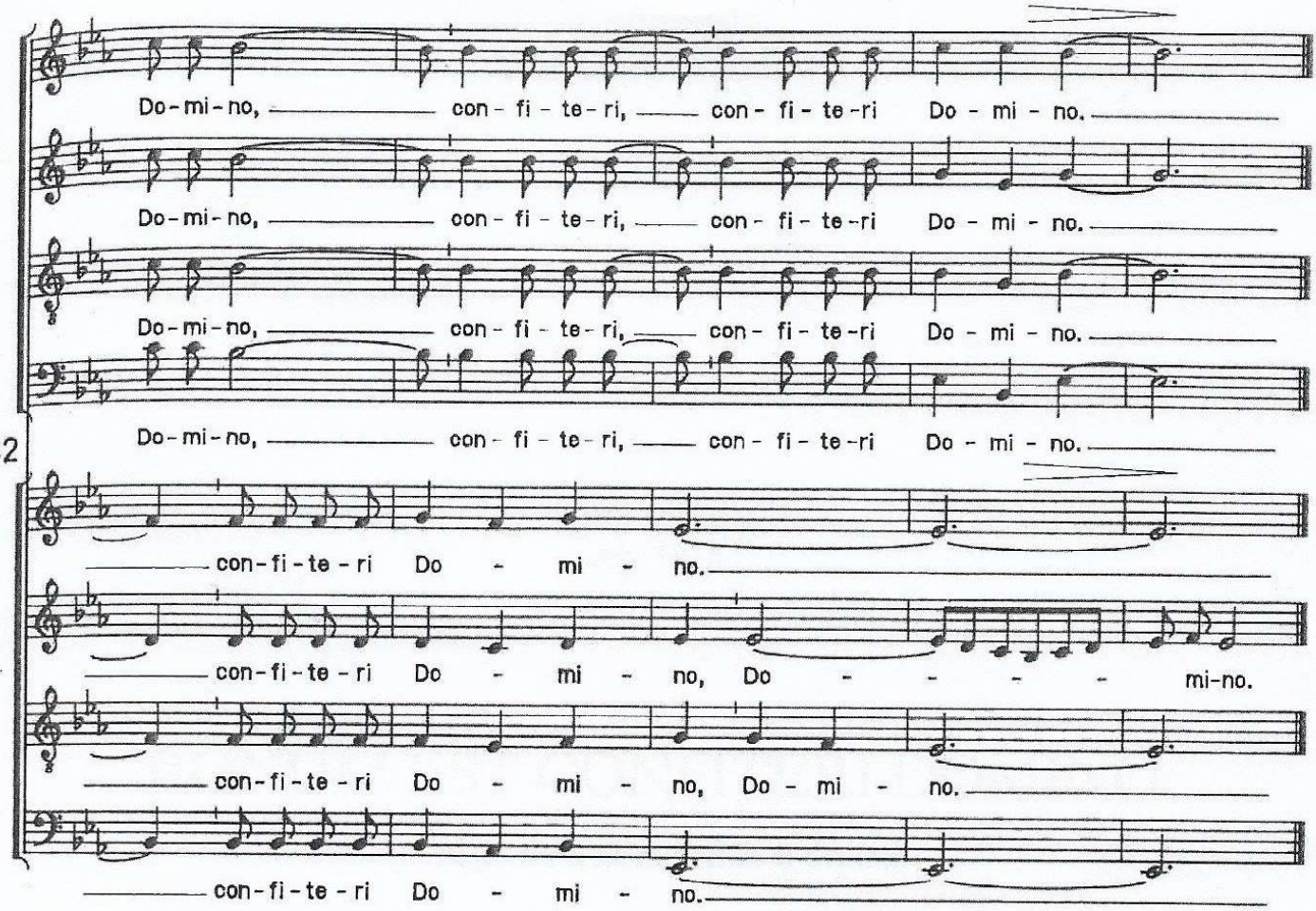
Do-mi-no, con-fi-te-ri, con-fi-te-ri Do-mi-no.
Do-mi-no, con-fi-te-ri, con-fi-te-ri Do-mi-no.
Do-mi-no, con-fi-te-ri, con-fi-te-ri Do-mi-no.
Do-mi-no, con-fi-te-ri, con-fi-te-ri Do-mi-no.
42
con-fi-te-ri Do-mi-no.
con-fi-te-ri Do-mi-no, Do-mi-no.
con-fi-te-ri Do-mi-no, Do-mi-no.
con-fi-te-ri Do-mi-no.