Ave Verum Corpus

Edited by Harry Boulton

William Byrd
(c.1540-1623)

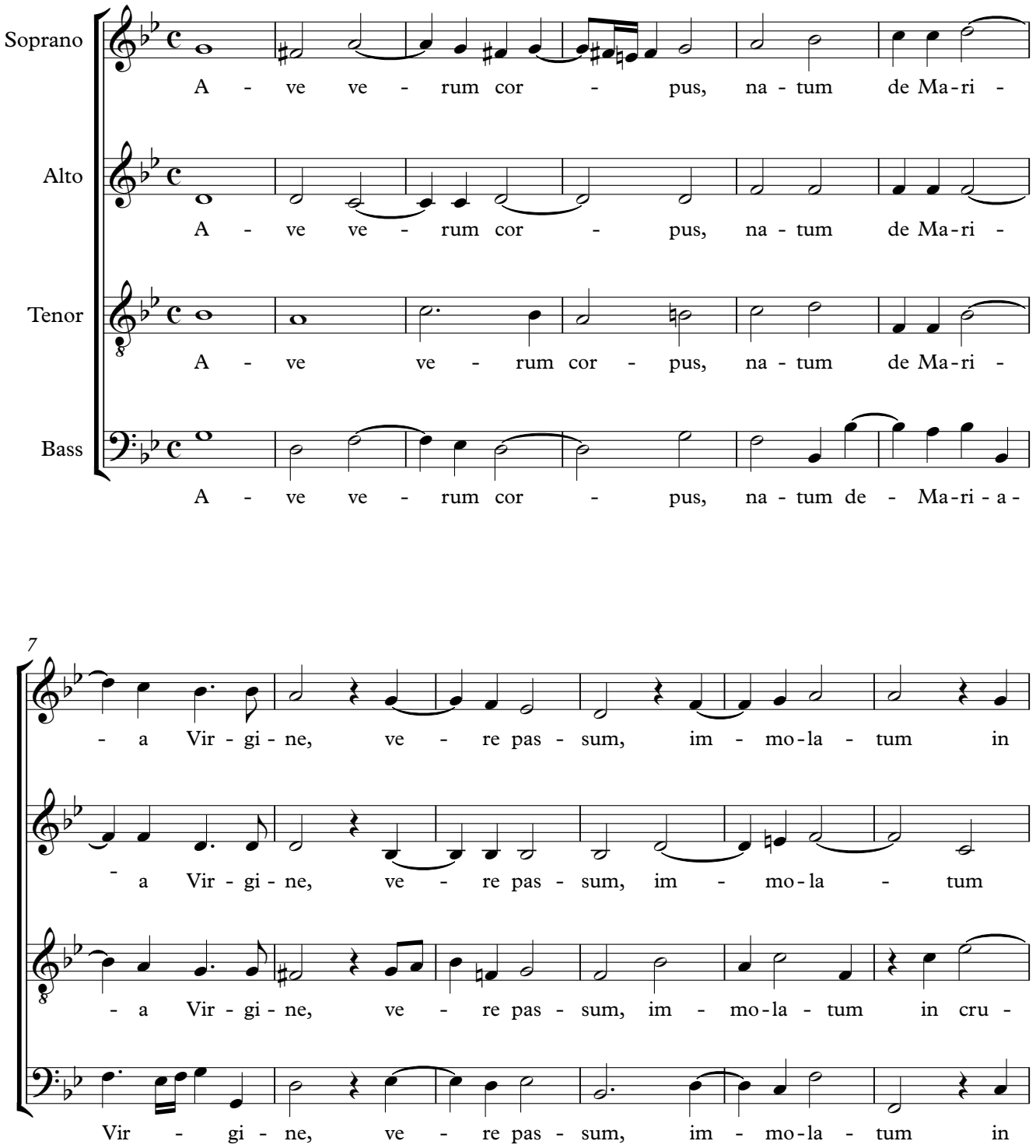

Edition copyright © 2017 www.harryboulton.co.uk.
This copy may be freely distributed, duplicated, performed or recorded.

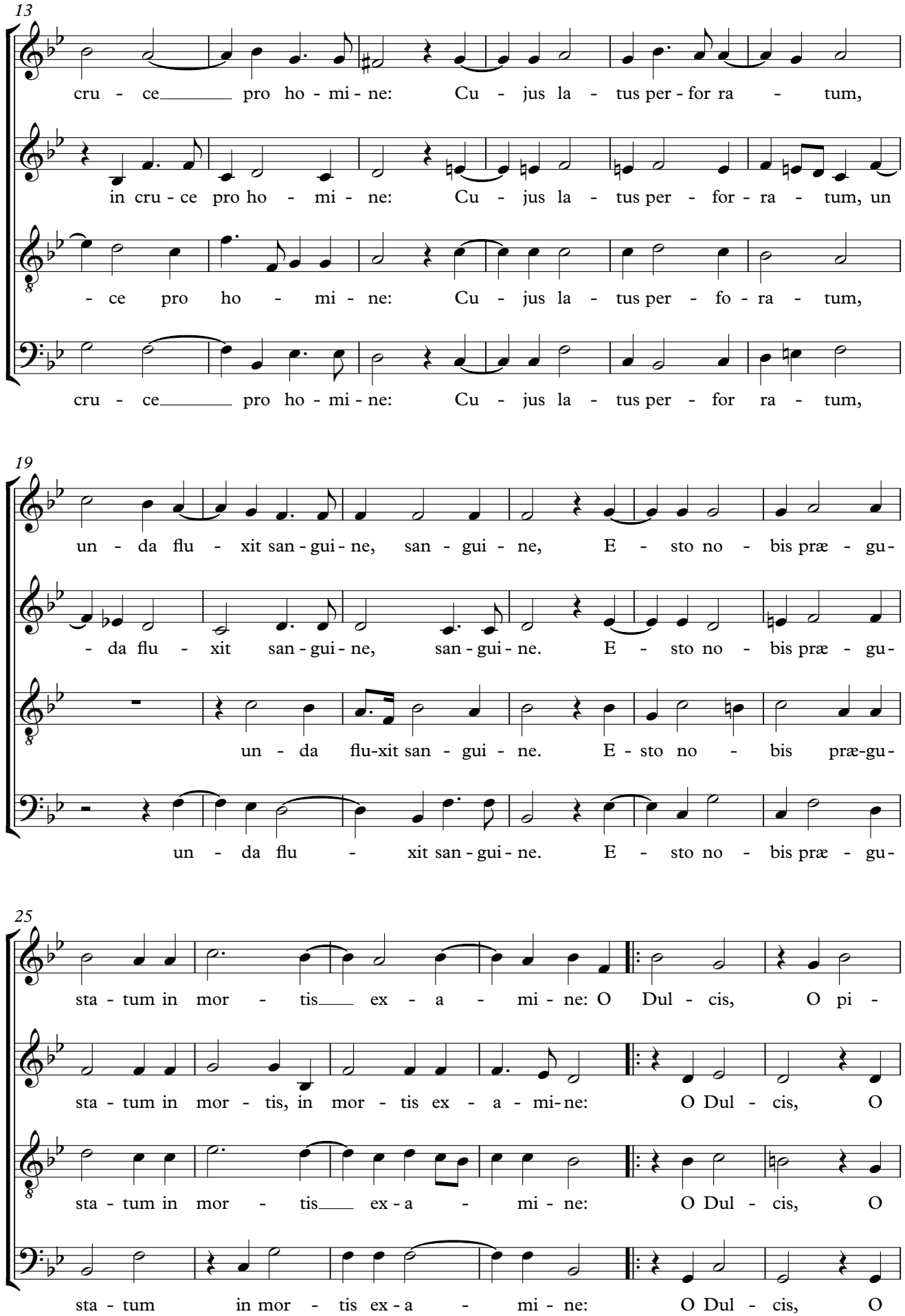
13
cru - ce pro ho - mi - ne: Cu - jus la - tus per - for ra - tum,
in cru - ce pro ho - mi - ne: Cu - jus la - tus per - for - ra - tum, un
- ce pro ho - mi - ne: Cu - jus la - tus per - fo - ra - tum,
cru - ce pro ho - mi - ne: Cu - jus la - tus per - for ra - tum,
19
un - da flu - xit san - gui - ne, san - gui - ne, E - sto no - bis præ - gu-
- da flu - xit san - gui - ne, san - gui - ne. E - sto no - bis præ - gu-
un - da flu-xit san - gui - ne. E - sto no - bis præ-gu-
un - da flu - xit san - gui - ne. E - sto no - bis præ - gu-
25
sta - tum in mor - tis ex - a - mi - ne: O Dul - cis, O pi -
sta - tum in mor - tis, in mor - tis ex - a - mi-ne: O Dul - cis, O
sta - tum in mor - tis ex - a - mi - ne: O Dul - cis, O
sta - tum in mor - tis ex - a - mi - ne: O Dul - cis, O

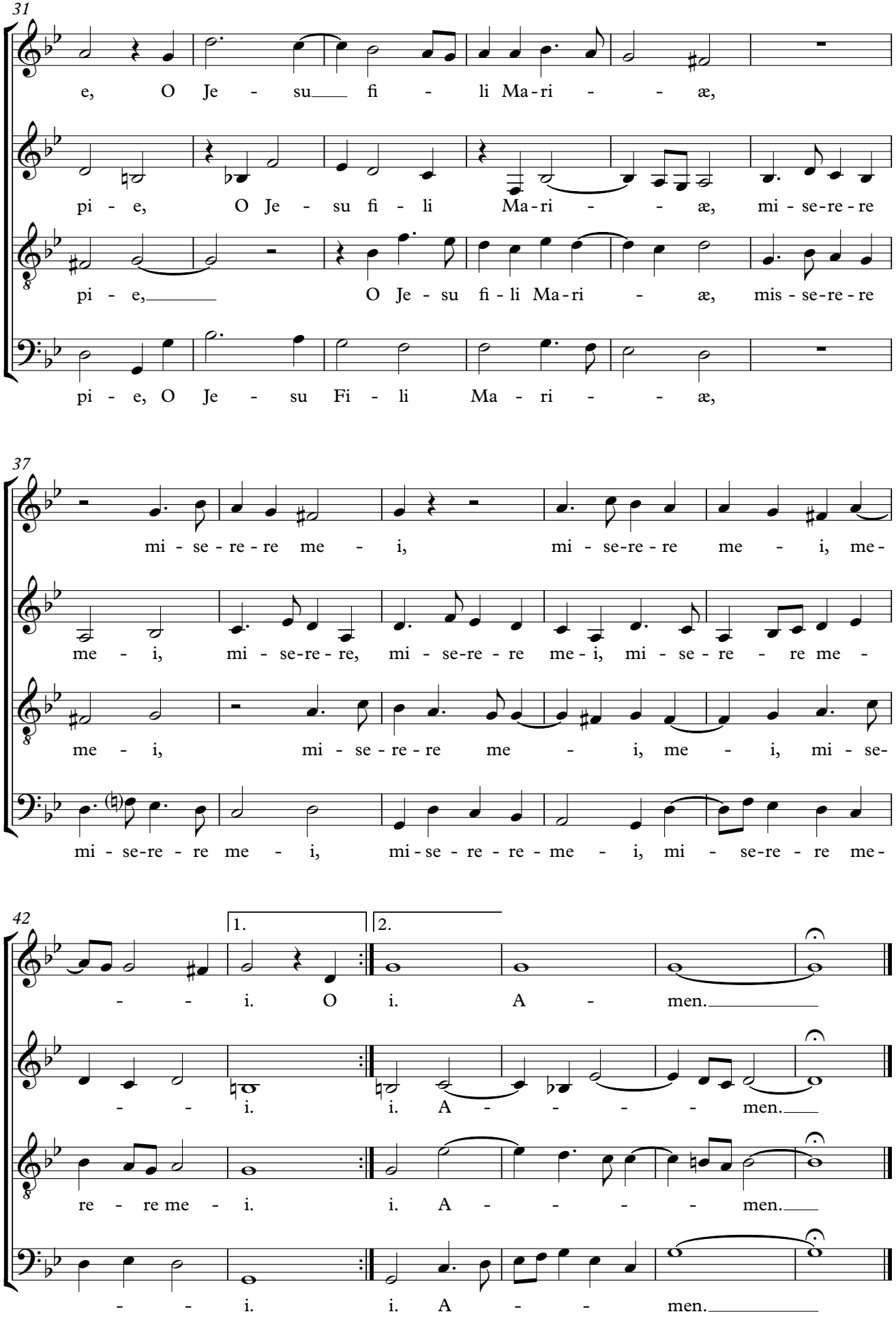
31
e, O Je - su fi - li Ma-ri - - æ,
pi - e, O Je - su fi - li Ma-ri - - æ, mi - se-re - re
pi - e, O Je - su fi - li Ma-ri - æ, mis - se-re - re
pi - e, O Je - su Fi - li Ma - ri - - æ,
37
mi - se - re - re me - i, mi - se-re - re me - i, me-
me - i, mi - se-re - re, mi - se-re - re me-i, mi - se - re - re me -
me - i, mi - se - re - re me - i, me - i, mi - se-
mi - se-re - re me - i, mi-se - re - re - me - i, mi - se-re - re me-
42
1.
2.
- - i. O i. A - men.
- - i. i. A - - - - men.
re - re me - i. i. A - - - - men.
- - i. i. A - - men.