Agnus Dei

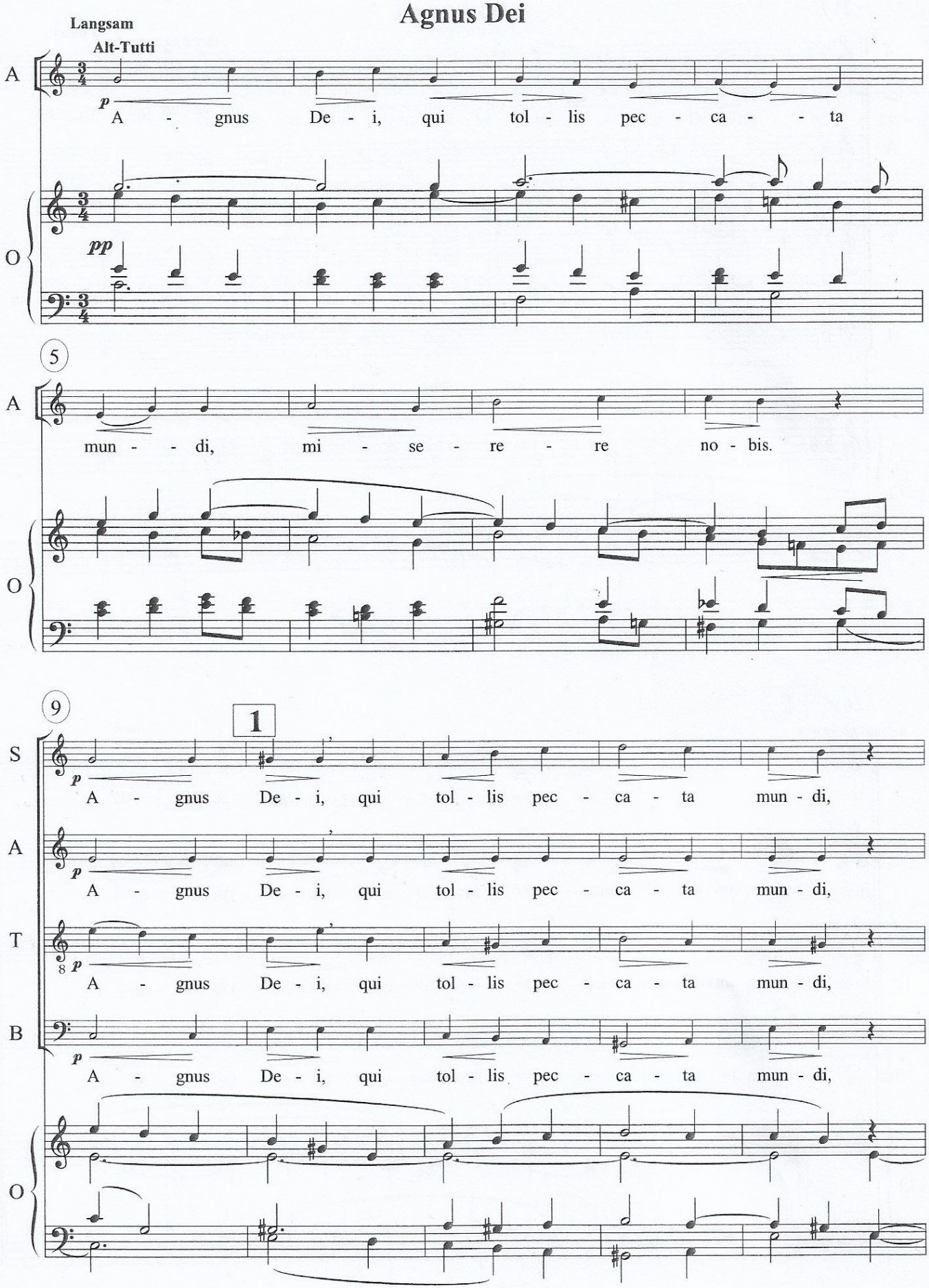
Langsam
Alt-Tutti
A
O
p
A - gnus De - i, qui tol - lis pec - ca - - ta
pp
5
mun - - di, mi - se - re - re no - bis.
9
1
S
A
T
B
A - gnus De - i, qui tol - lis pec - ca - ta mun - di,

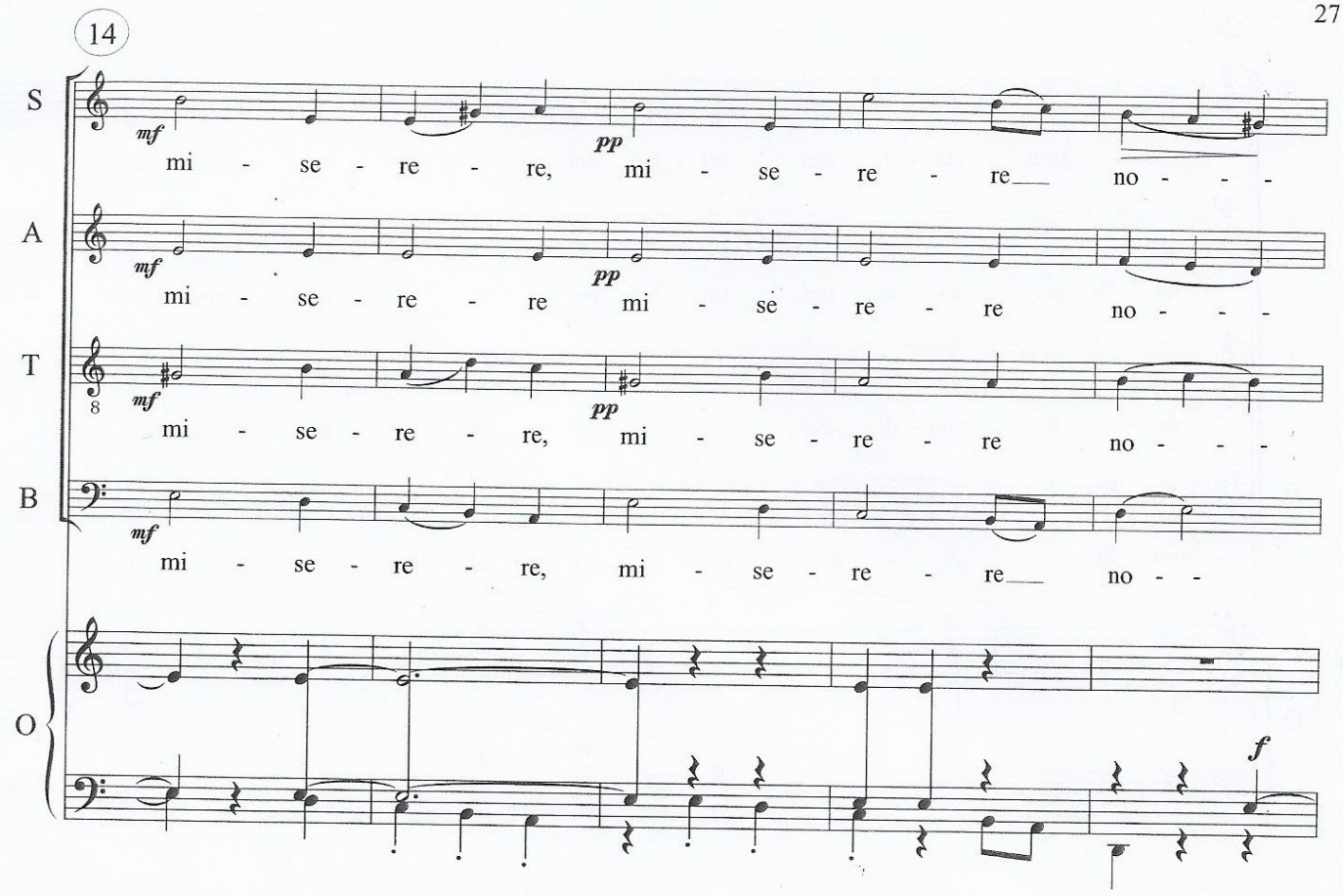
14
S
A
T
B
O
mf
pp
mi - se - re - re, mi - se - re - re no - - -
mi - se - re - re mi - se - re - re no - - -
mi - se - re - re, mi - se - re - re no - - -
mi - se - re - re, mi - se - re - re no - -
f

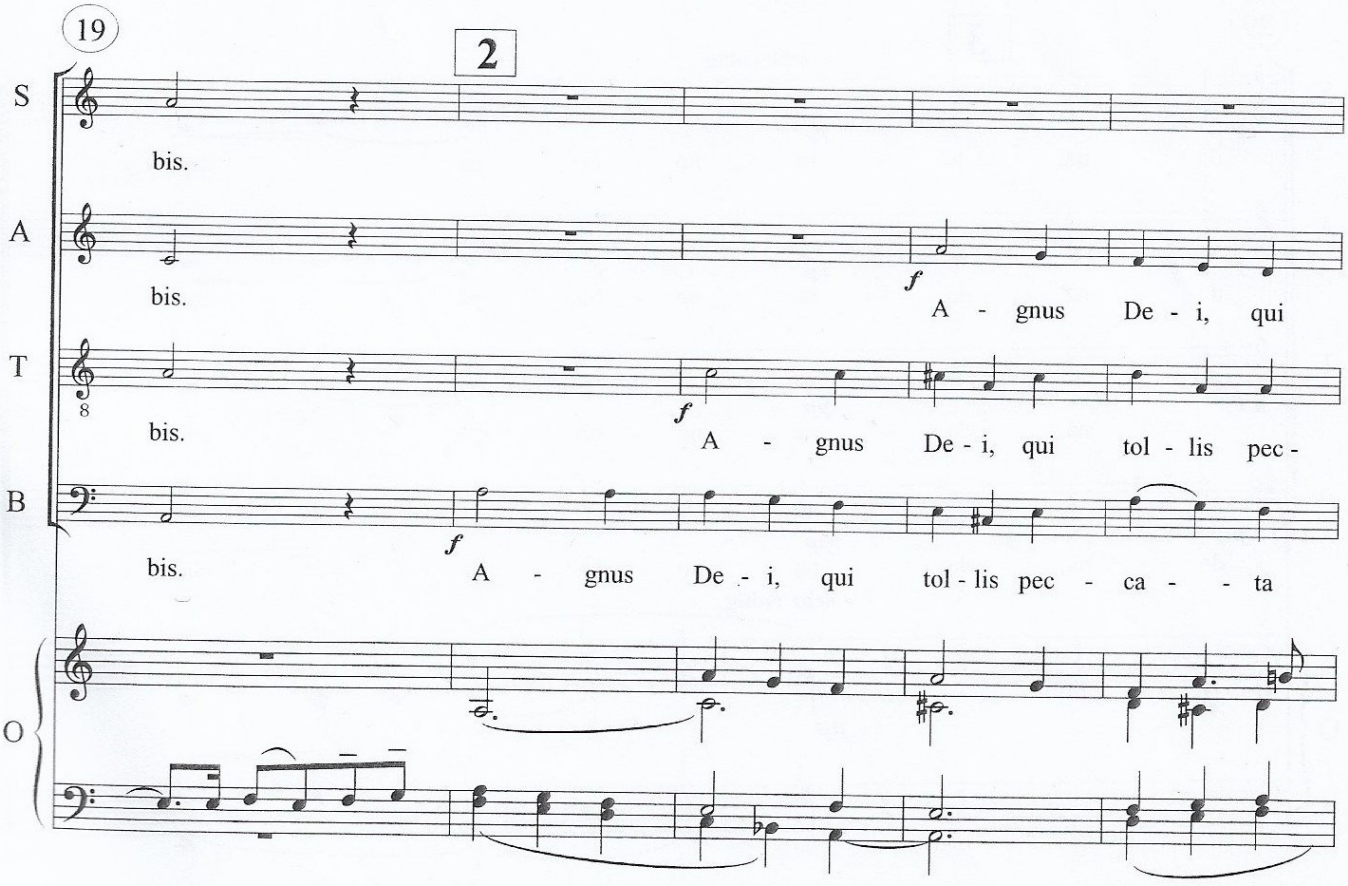
19
2
S
A
T
B
O
bis.
f
A - gnus De - i, qui
A - gnus De - i, qui tol - lis pec -
A - gnus De - i, qui tol - lis pec - ca - - ta

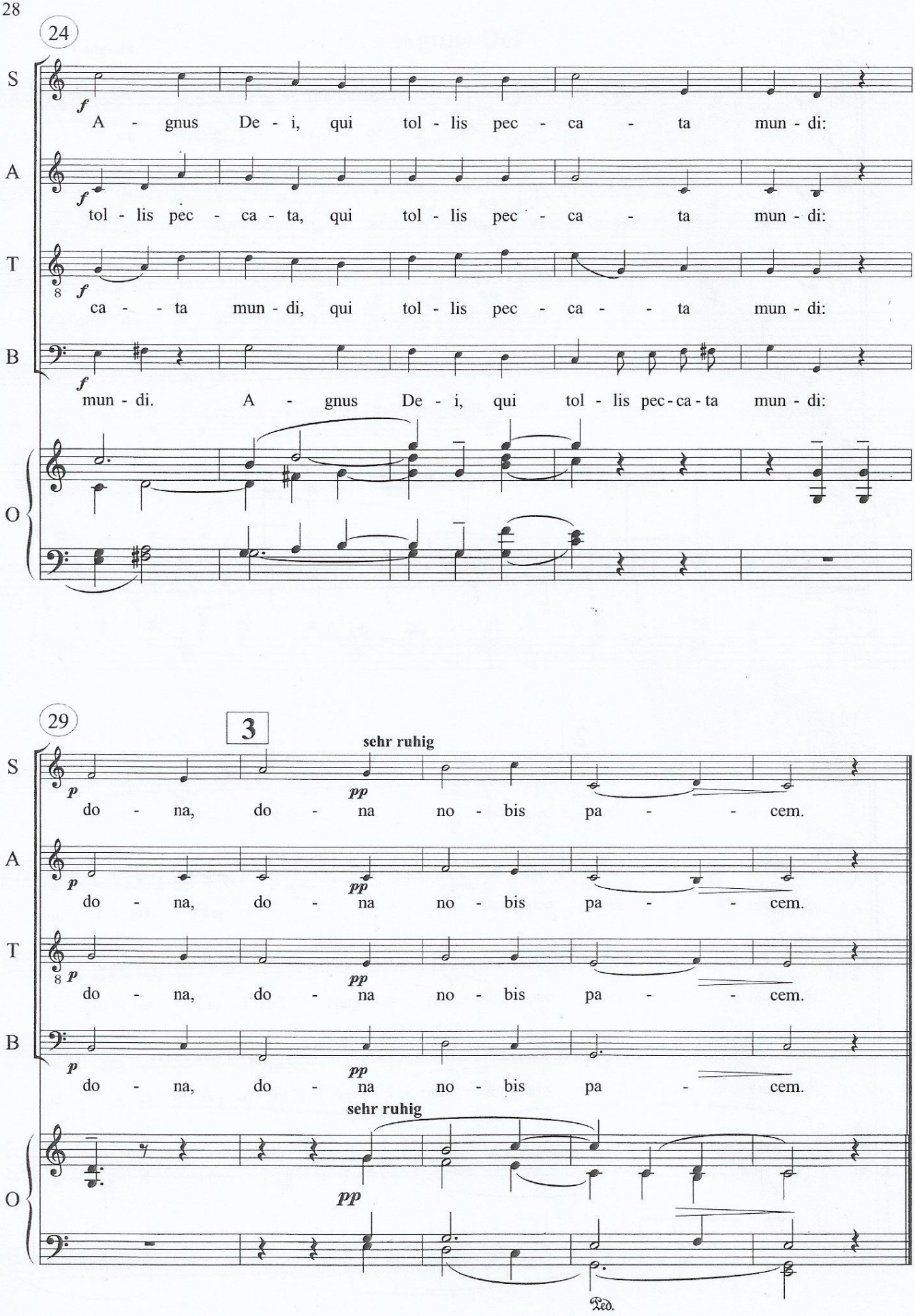
24
S
A
T
B
O
f
A - gnus De - i, qui tol - lis pec - ca - ta mun - di:
tol - lis pec - ca - ta, qui tol - lis pec - ca - ta mun - di:
ca - - ta mun - di, qui tol - lis pec - ca - - ta mun - di:
mun - di. A - gnus De - i, qui tol - lis pec - ca - ta mun - di:
29
3
sehr ruhig
p
pp
do - na, do - na no - bis pa - - cem.
sehr ruhig
Ped.