Messe in C

Kyrie

ANTON BRUCKNER
Bearb. K. Schmidinger
Rev. und Orgelsatz: Joseph Messner

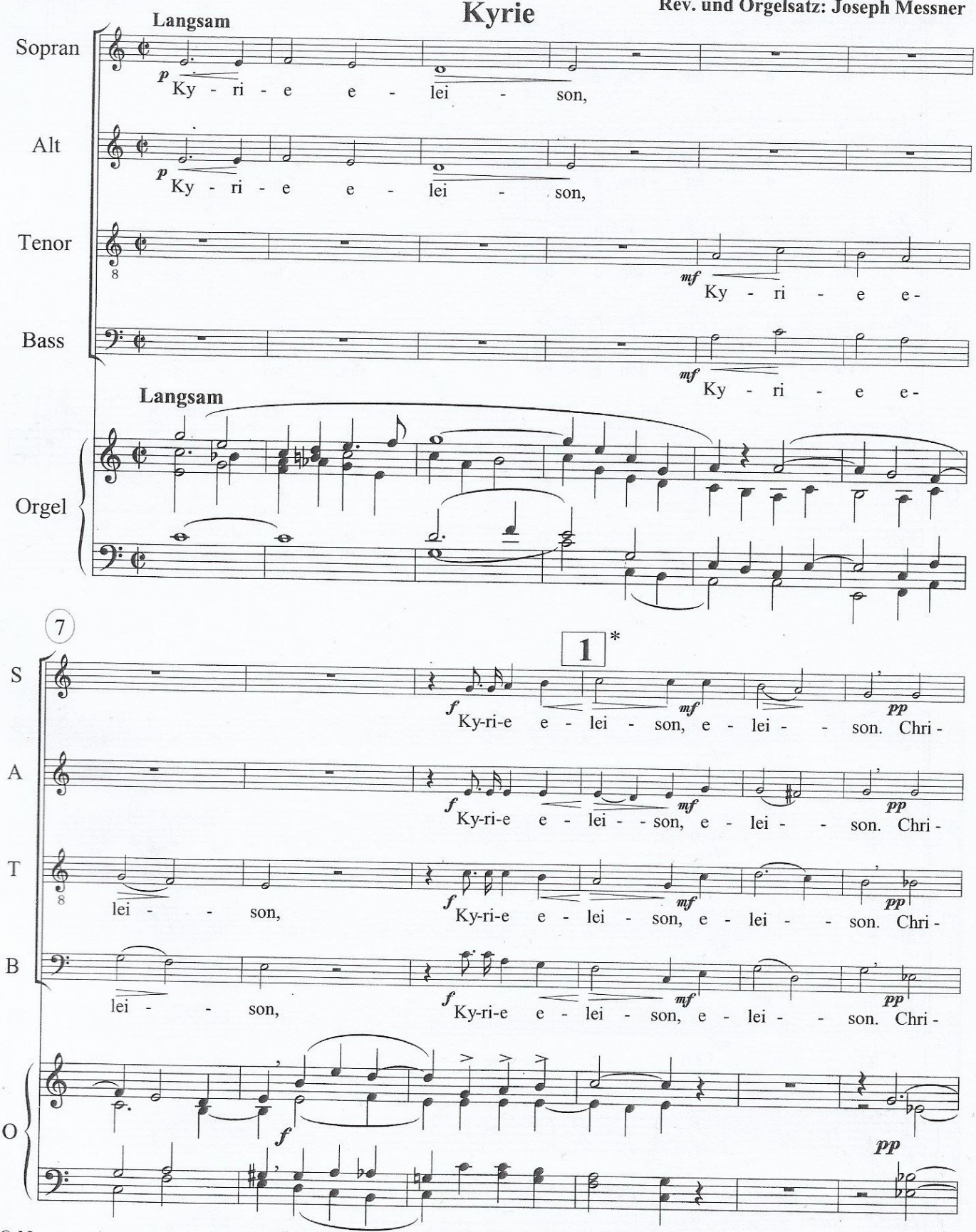

© Neuausgabe 2008 by ANTON BÖHM & SOHN, Augsburg

* Diese Zahlen kennzeichnen in den alten Ausgaben - auch Orchesterpartitur und Instrumentalstimmen - jeweils die Zehnergruppen der Taktnummern. Zur Orientierung sind sie auch hier eingefügt.

Jede Art der Vervielfältigung ist gesetzlich verboten!

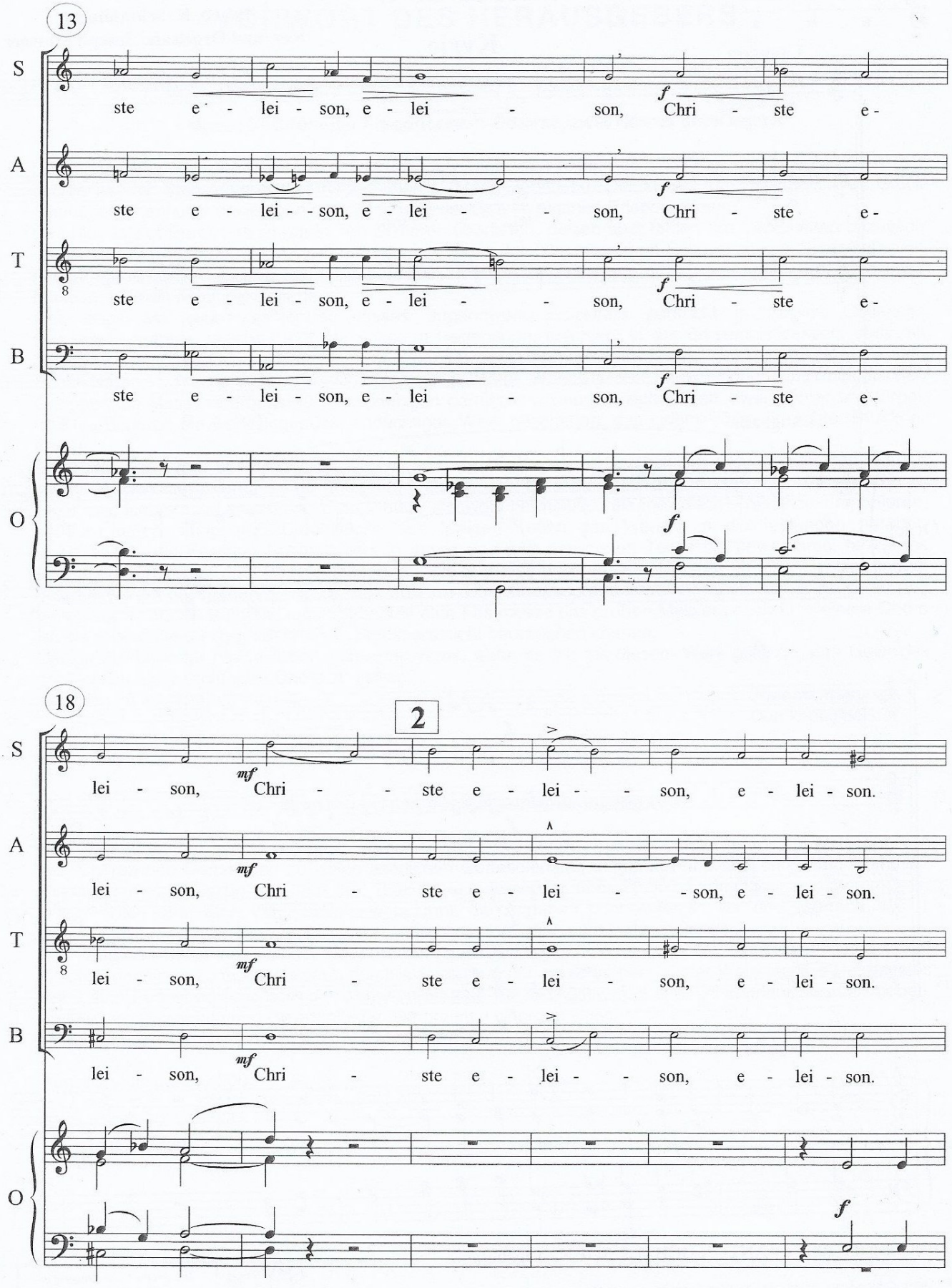
13
S
A
T
B
O
ste e - lei - son, e - lei - son, Chri - ste e -
f
18
2
mf
lei - son, Chri - ste e - lei - son, e - lei - son.

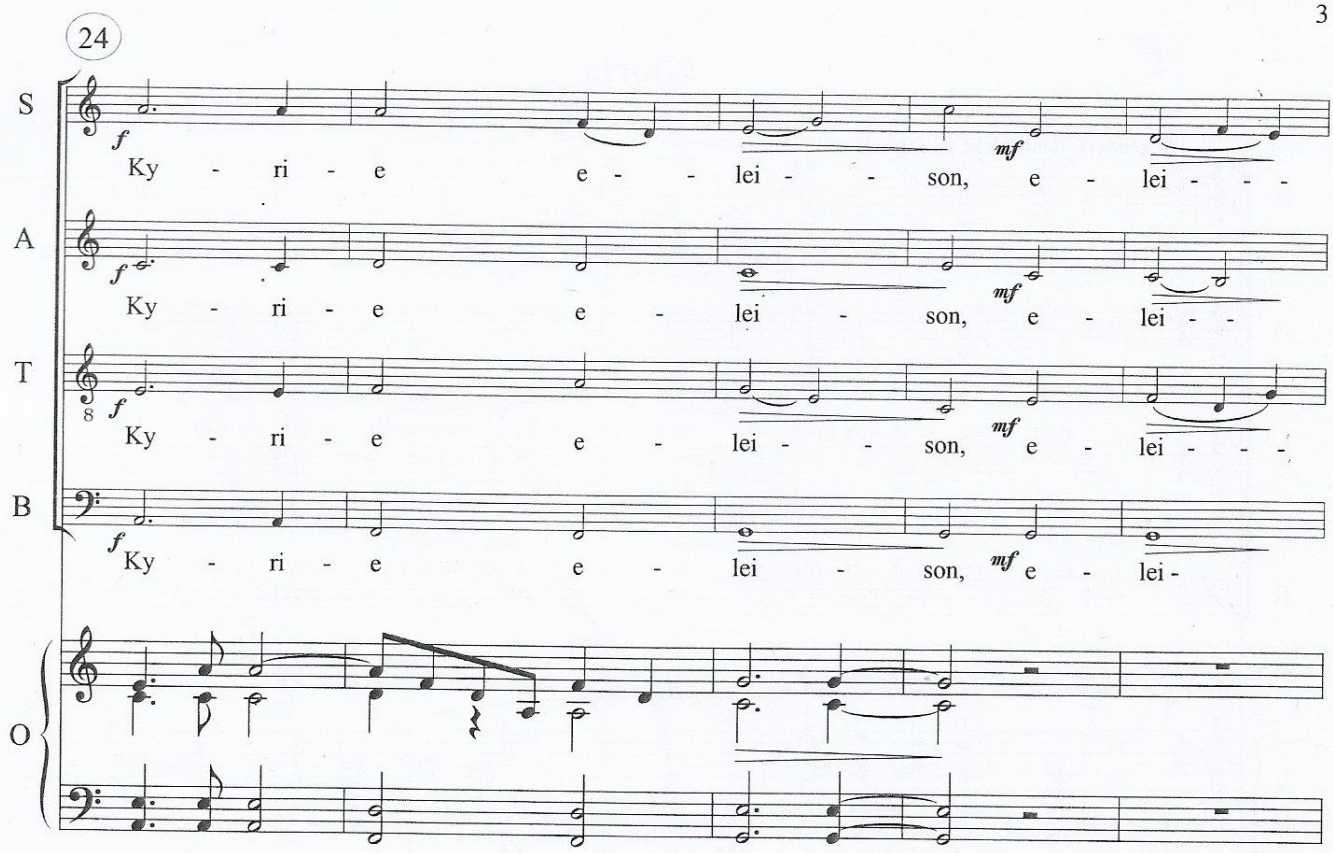
24
S
A
T
B
O
f
Ky - ri - e e - lei - son, e - lei - son,
mf

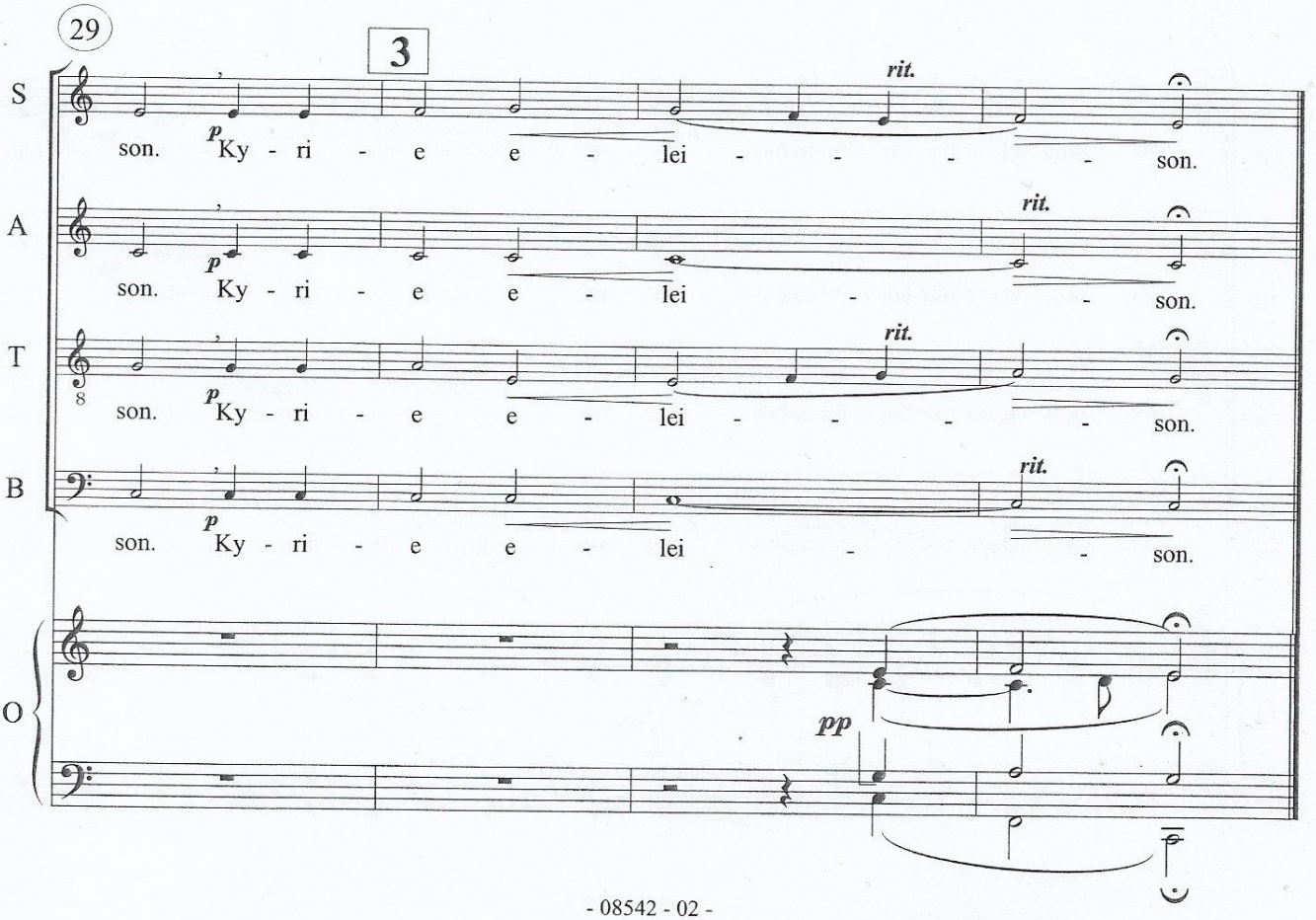
29
3
S
A
T
B
O
p
Ky - ri - e e - lei - son.
rit.
pp