Stimmet Hosianna an*

Kantate zum Advent und Palmsonntag

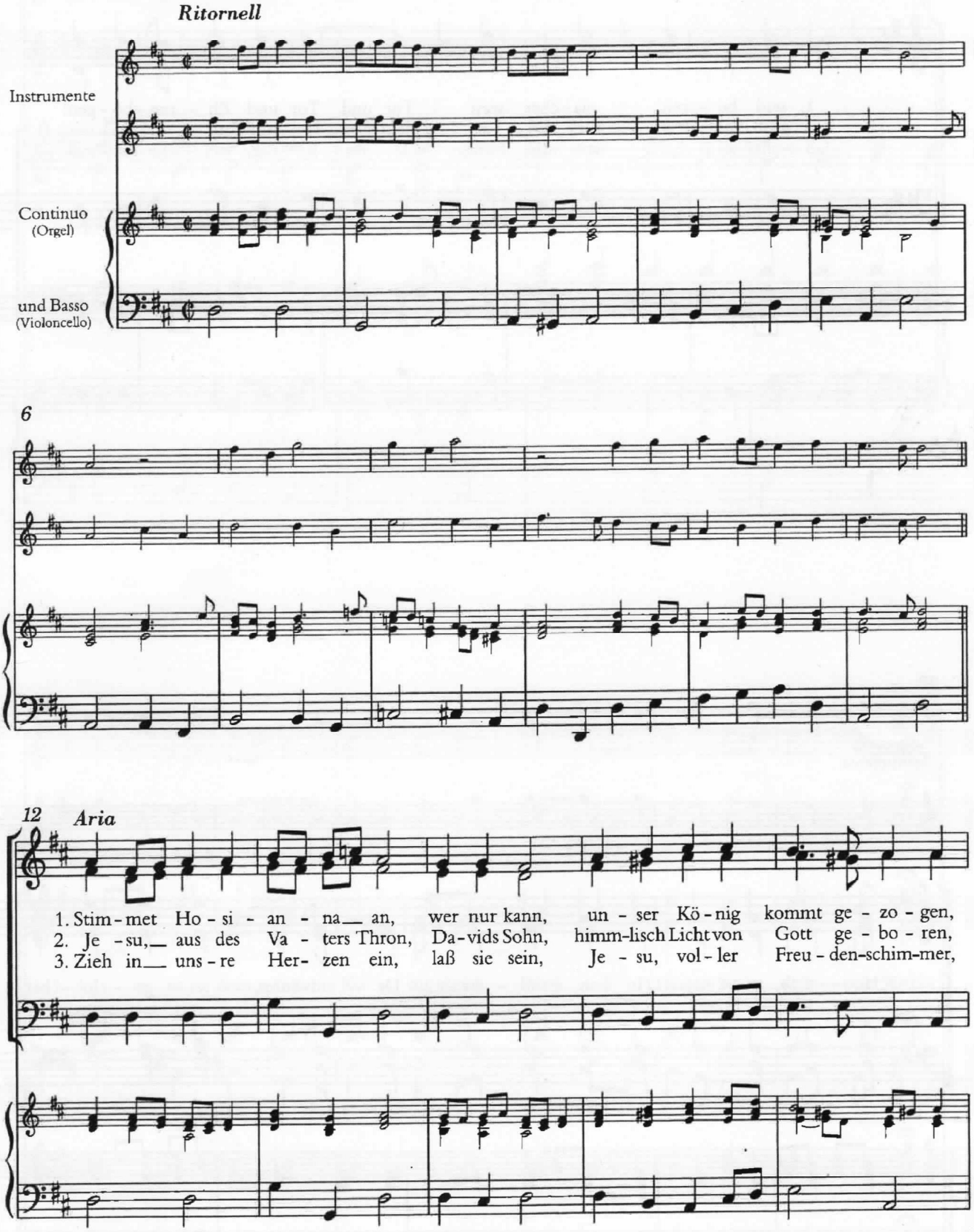

*Zu diesem Stück existieren im Instrumentalheft Einzelstimmen.

Text: Johann Samuel Kriegsmann 1677. Musik: Wolfgang Carl Briegel (1626–1712). Continuo: Michael Nowotny. © *Strube, München*

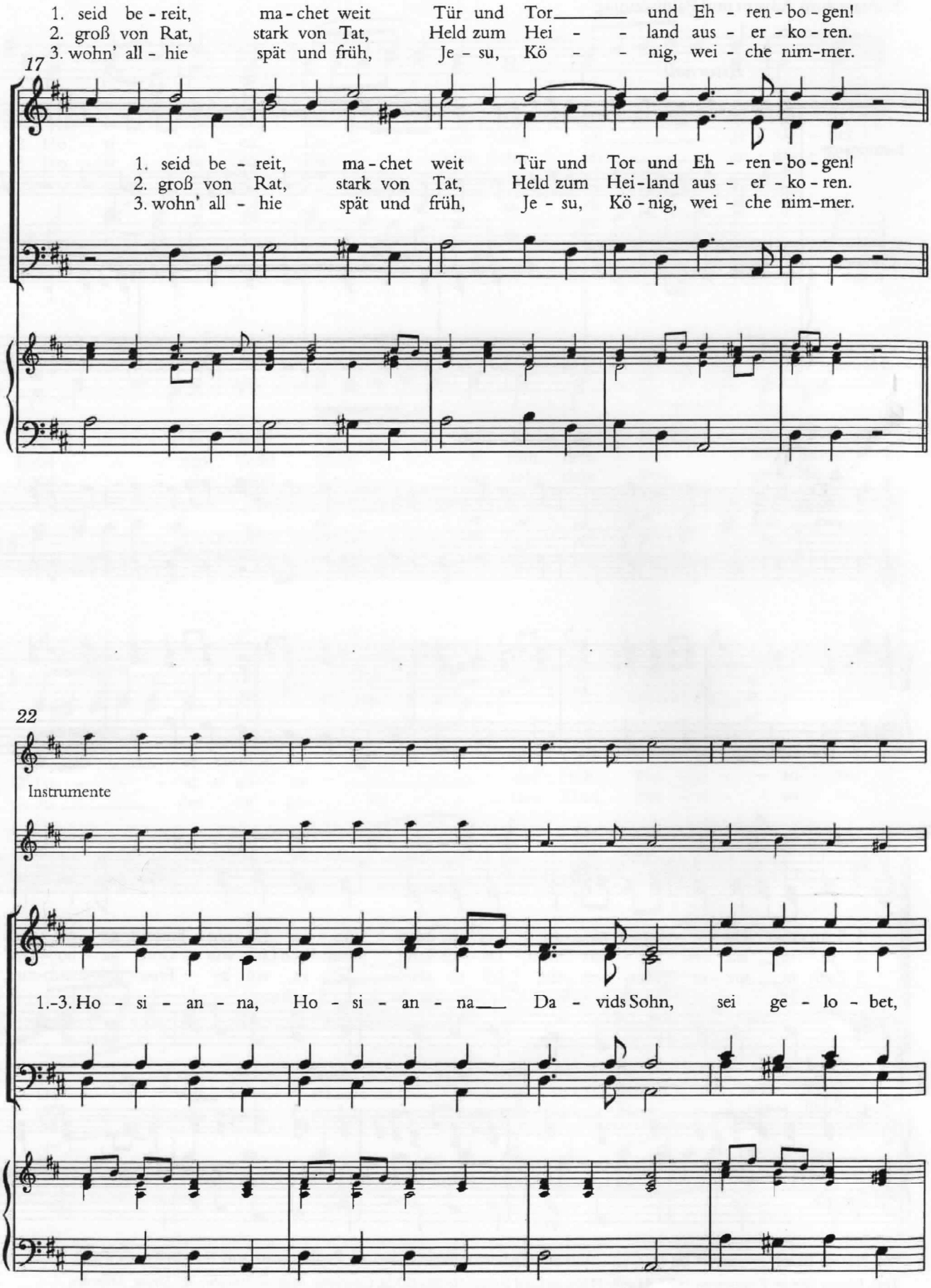
1. seid be - reit, ma - chet weit Tür und Tor und Eh - ren - bo - gen!
2. groß von Rat, stark von Tat, Held zum Hei - land aus - er - ko - ren.
3. wohn' all - hie spät und früh, Je - su, Kö - nig, wei - che nim-mer.
17
1. seid be - reit, ma - chet weit Tür und Tor und Eh - ren - bo - gen!
2. groß von Rat, stark von Tat, Held zum Hei-land aus - er - ko - ren.
3. wohn' all - hie spät und früh, Je - su, Kö - nig, wei - che nim-mer.
22
Instrumente
1.-3. Ho - si - an - na, Ho - si - an - na Da - vids Sohn, sei ge - lo - bet,

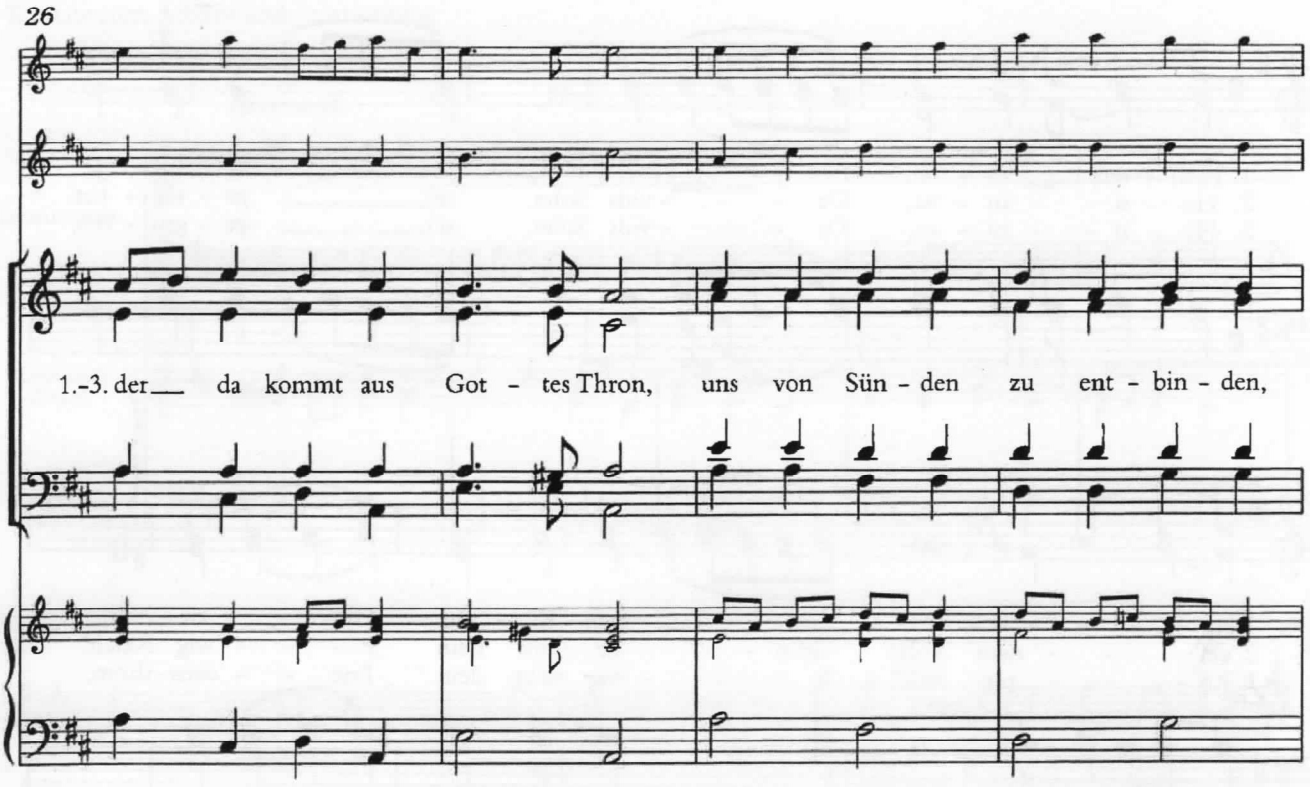
26
1.-3. der da kommt aus Got - tes Thron, uns von Sün - den zu ent - bin - den,

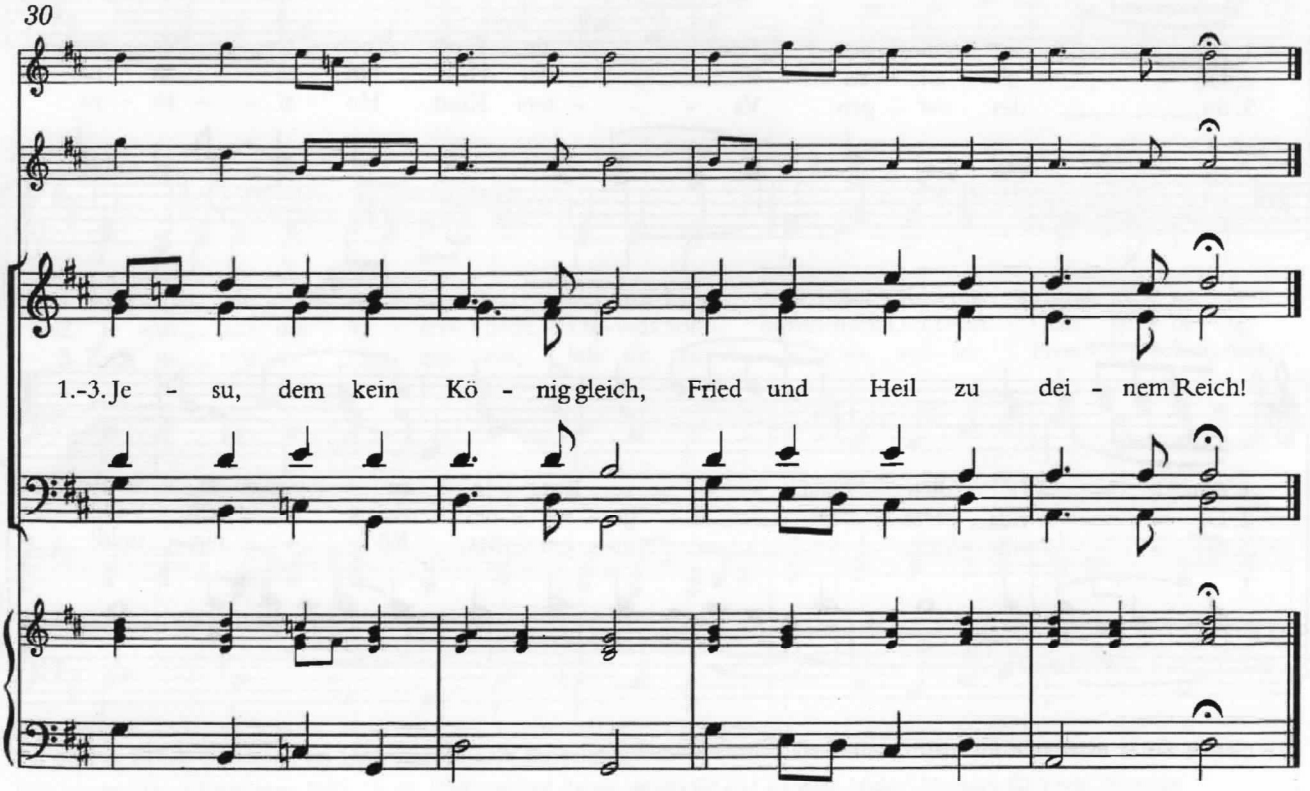
30
1.-3. Je - su, dem kein Kö - nig gleich, Fried und Heil zu dei - nem Reich!