Choir
Organ

GL 241 "Adeste fideles"
(Nun freut euch, ihr Christen)
Musik: John Reading 1681

Bearbeitung/Elaborazione von/di Lucio Benaglia (1.2. Strophe)
und/e di David Willcock (3. Strophe)
Concerto Mantova-München 2023 - Maximilianskirche München

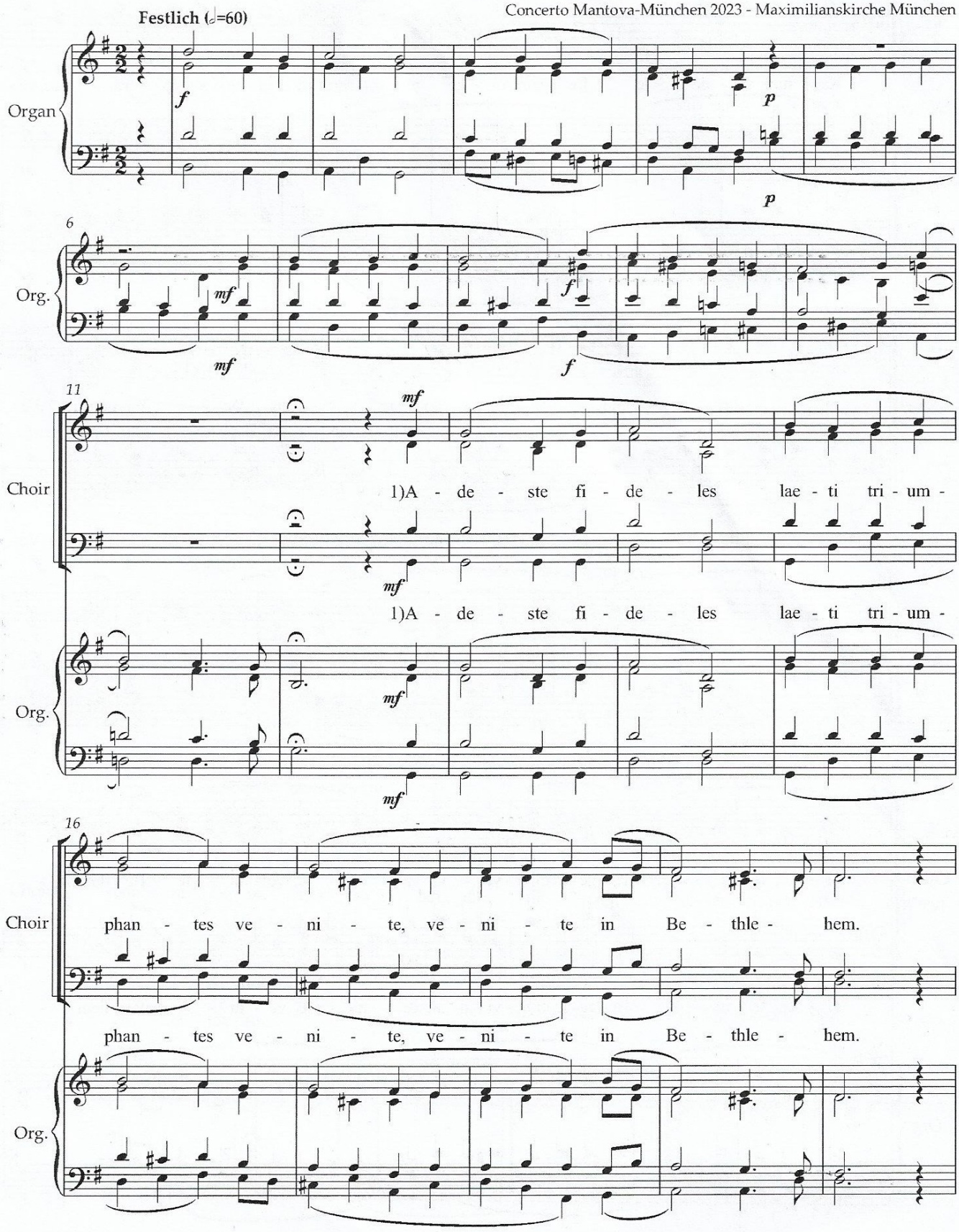

V.S.

Copyright by Lucio Mosè Benaglia and David Willcock

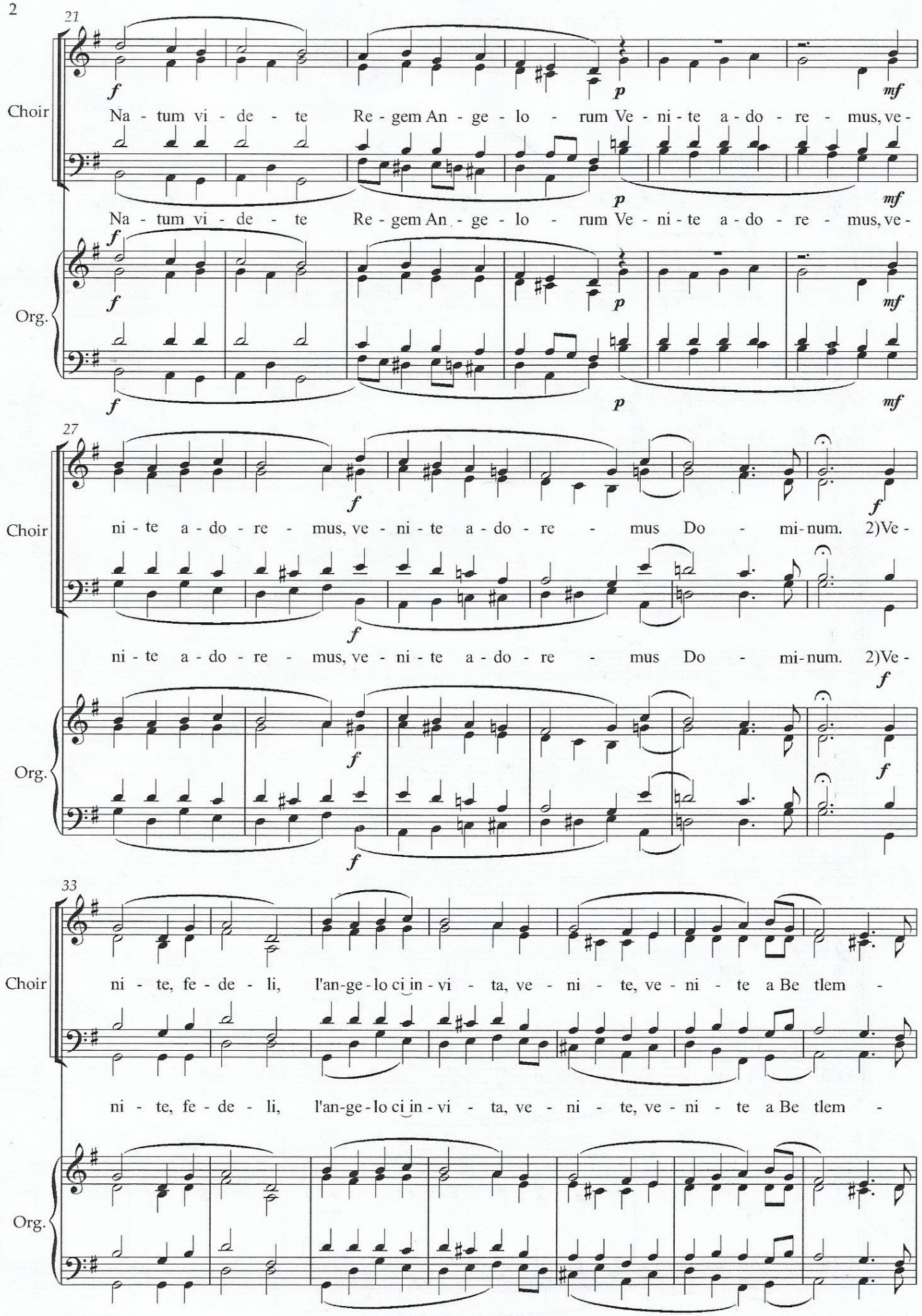
21
Choir
Na - tum vi - de - te Re - gem An - ge - lo - rum Ve - ni - te a - do - re - mus, ve -
Na - tum vi - de - te Re - gem An - ge - lo - rum Ve - ni - te a - do - re - mus, ve -
Org.
27
Choir
ni - te a - do - re - mus, ve - ni - te a - do - re - mus Do - mi - num. 2)Ve -
ni - te a - do - re - mus, ve - ni - te a - do - re - mus Do - mi - num. 2)Ve -
Org.
33
Choir
ni - te, fe - de - li, l'an - ge - lo ci in - vi - ta, ve - ni - te, ve - ni - te a Be tlem -
ni - te, fe - de - li, l'an - ge - lo ci in - vi - ta, ve - ni - te, ve - ni - te a Be tlem -
Org.

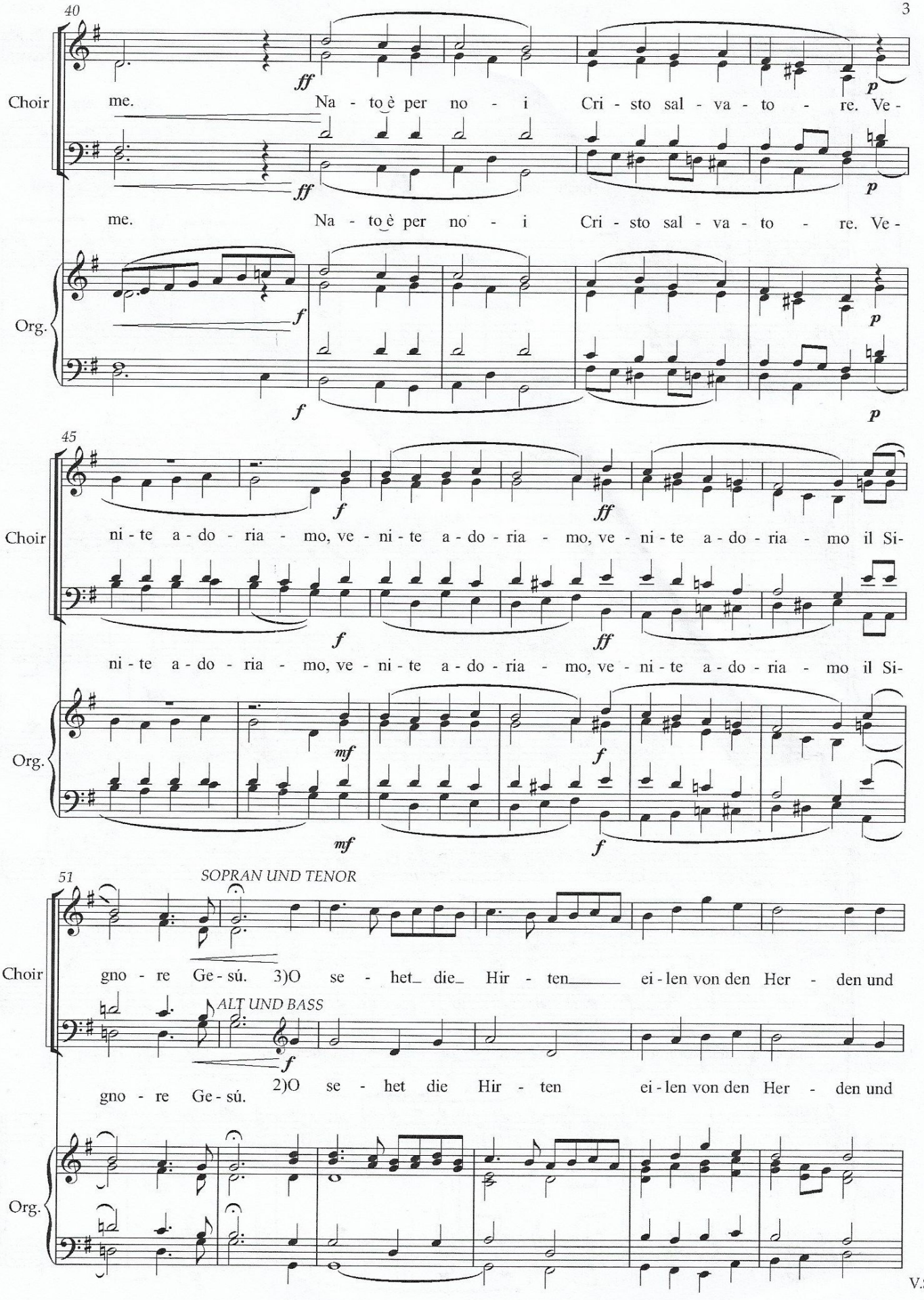
40
Choir
me. Na - to è per no - i Cri - sto sal - va - to - re. Ve -
me. Na - to è per no - i Cri - sto sal - va - to - re. Ve -
Org.
45
Choir
ni - te a - do - ria - mo, ve - ni - te a - do - ria - mo, ve - ni - te a - do - ria - mo il Si -
ni - te a - do - ria - mo, ve - ni - te a - do - ria - mo, ve - ni - te a - do - ria - mo il Si -
Org.
51
SOPRAN UND TENOR
Choir
gno - re Ge - sú. 3)O se - het_ die_ Hir - ten_____ ei - len von den Her - den und
ALT UND BASS
gno - re Ge - sú. 2)O se - het die Hir - ten ei - len von den Her - den und
Org.

V.S.

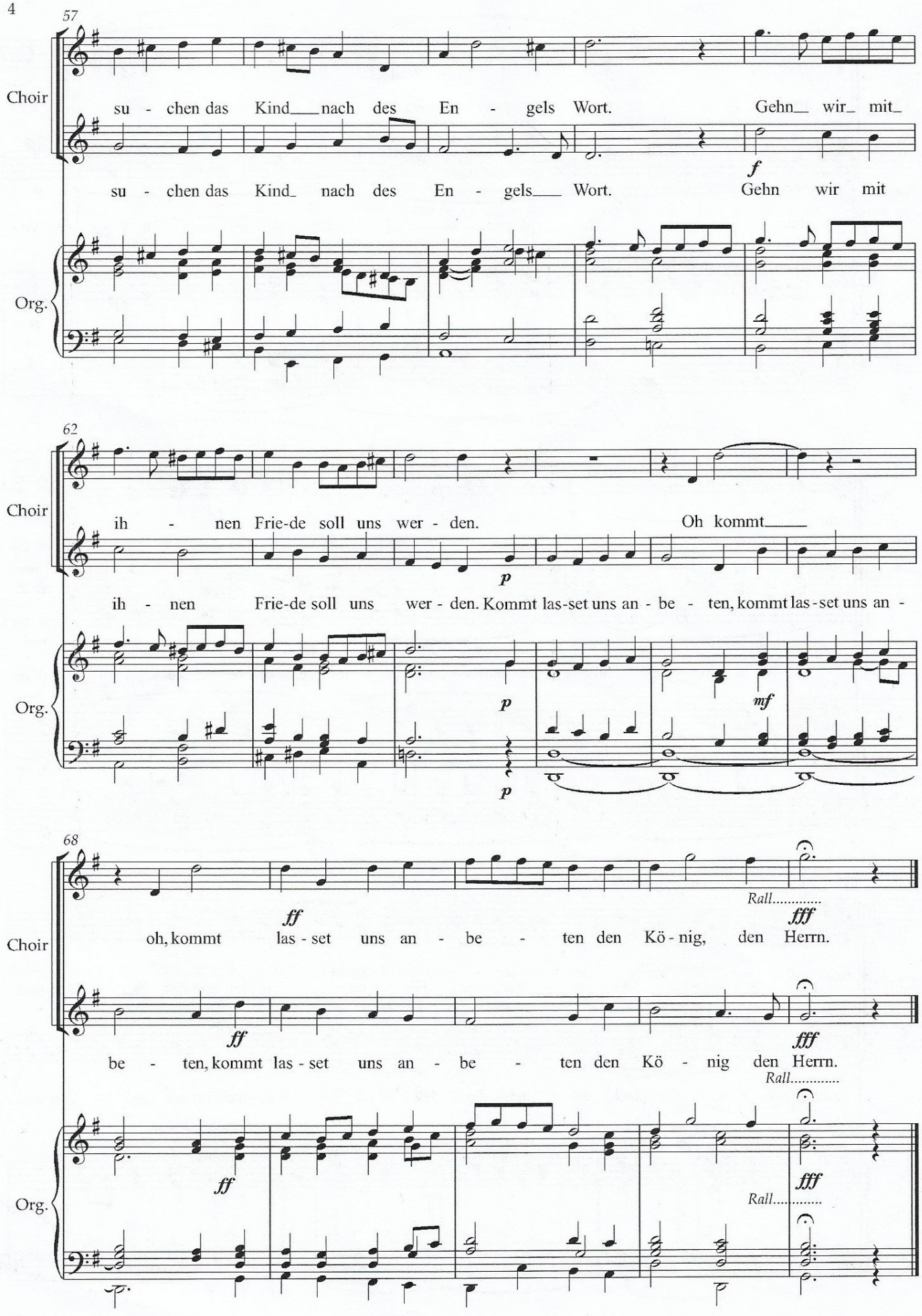
57
Choir
su - chen das Kind___nach des En - gels Wort. Gehn_ wir_ mit_
f
su - chen das Kind_ nach des En - gels___ Wort. Gehn wir mit
Org.
62
Choir
ih - nen Frie-de soll uns wer - den. Oh kommt___
p
ih - nen Frie-de soll uns wer - den. Kommt las-set uns an - be - ten, kommt las-set uns an -
Org.
p
mf
p
68
Choir
ff
Rall.....
fff
oh, kommt las - set uns an - be - ten den Kö - nig, den Herrn.
ff
fff
be - ten, kommt las - set uns an - be - ten den Kö - nig den Herrn.
Rall.....
Org.
ff
fff
Rall.....