Lucio Mosè Benaglia

MARIA DURCH EIN DORNWALD GING (GL224)

Melodie und Text:
August von Haxthausen (1792-1866)

© Copyright 2021 - Lucio Mosè Benaglia - All rights reserved

MARIA DUR EIN DORNWALD GING
(GL 224)

Melodie und Text: August von Haxthausen (1792-1866)

Bearbeitung von Lucio Mosè Benaglia (*1960)
für die Adventsliturgien in St. Maximilian - München
dem MaxVokal-München gewidmet

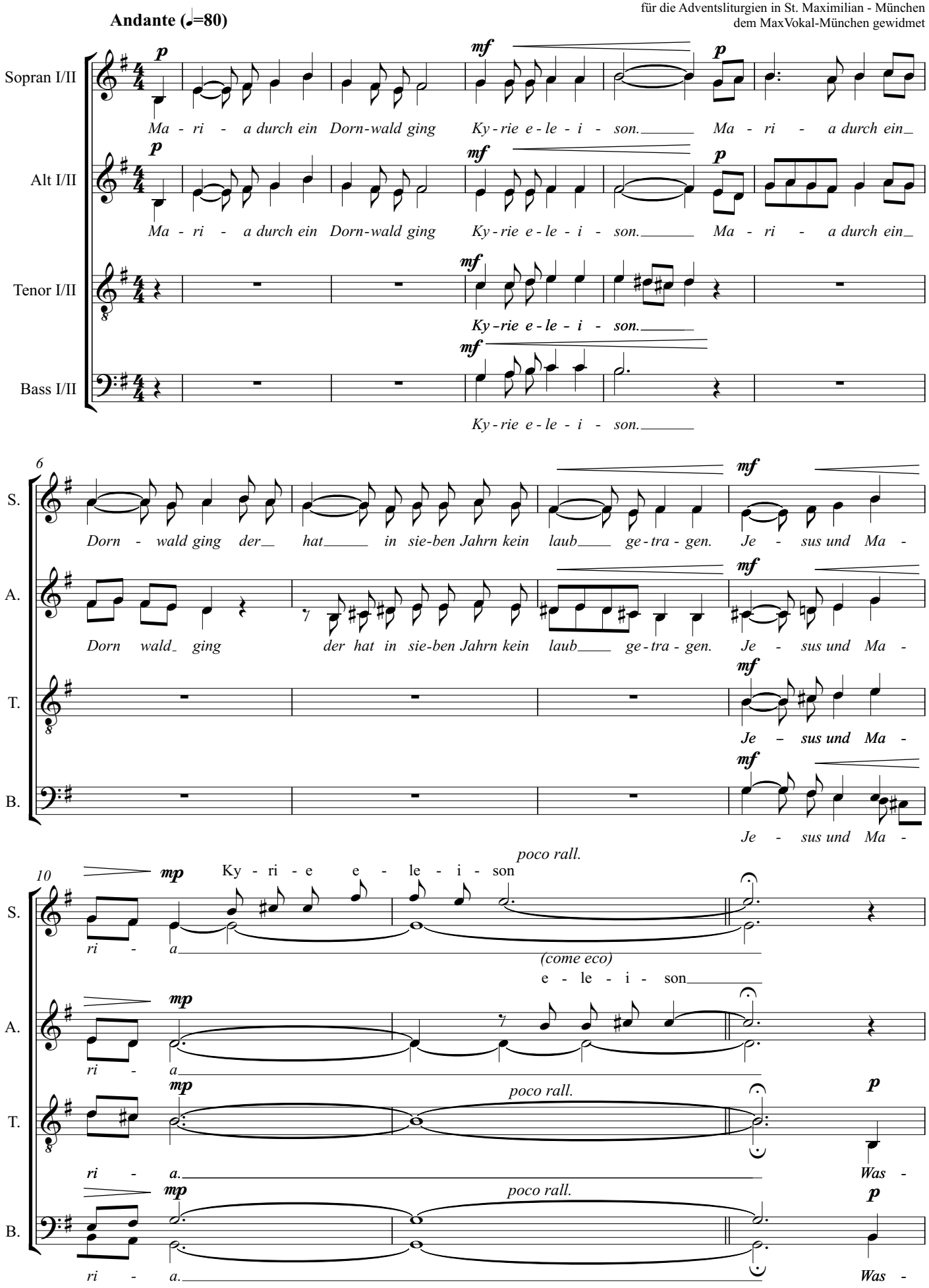

© Copyright 2021 by Lucio Mosè Benaglia - All rights reserved
LMB-TR-028-00-X-2021

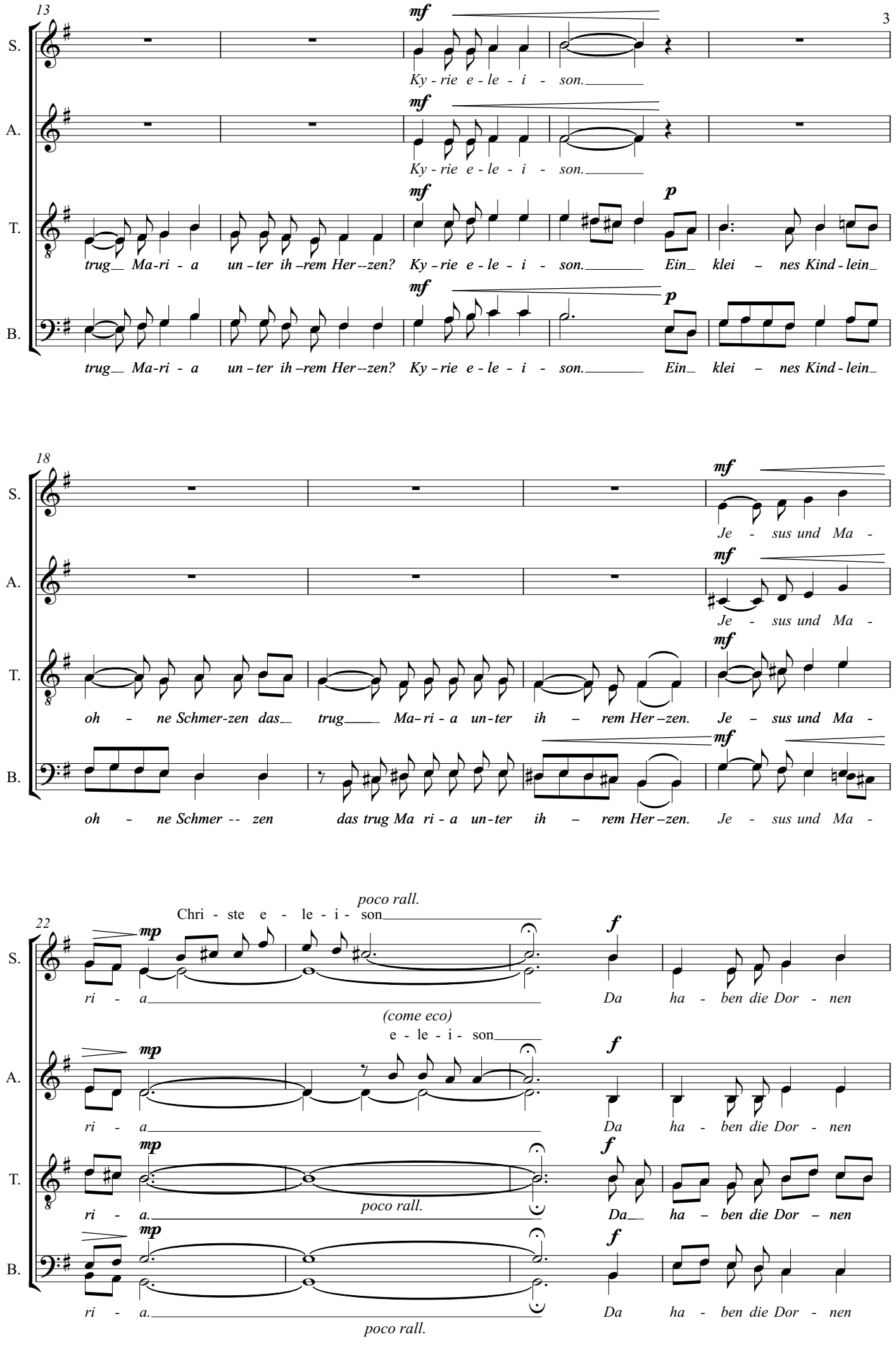
13
S.
A.
T.
B.
mf
p
Ky - rie e - le - i - son.
trug Ma-ri - a un - ter ih - rem Her - zen? Ky - rie e - le - i - son. Ein klei - nes Kind - lein
18
Je - sus und Ma -
oh - ne Schmer-zen das trug Ma-ri - a un-ter ih - rem Her - zen.
oh - ne Schmer - zen das trug Ma ri - a un-ter ih - rem Her - zen.
22
poco rall.
Chri - ste e - le - i - son
mp
f
ri - a
Da ha - ben die Dor - nen
(come eco)
e - le - i - son
ri - a.
poco rall.

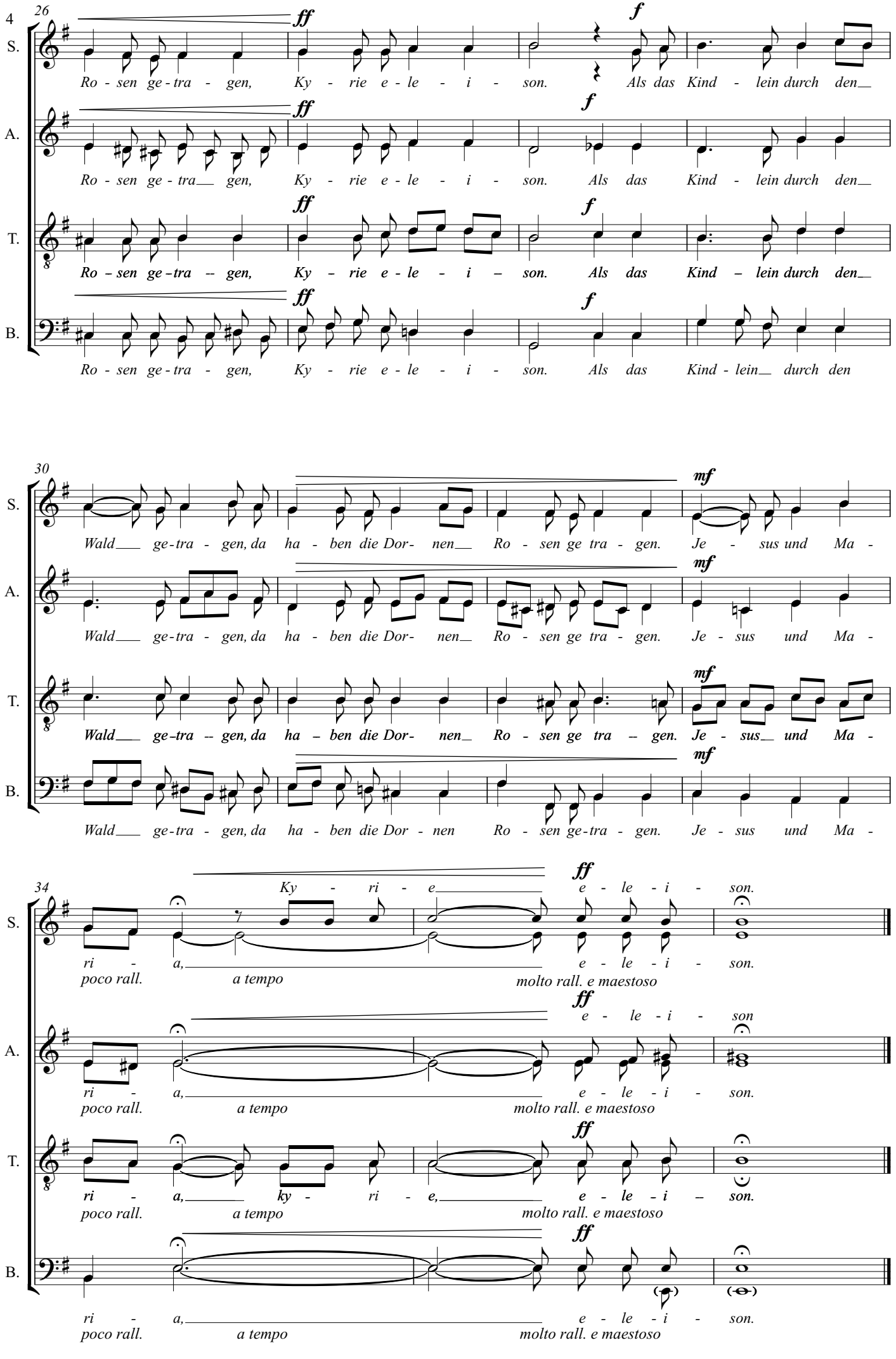
4
26
S.
A.
T.
B.
ff
f
Ro - sen ge - tra - gen, Ky - rie e - le - i - son. Als das Kind - lein durch den
Ro - sen ge - tra gen, Ky - rie e - le - i - son. Als das Kind - lein durch den
Ro - sen ge - tra - gen, Ky - rie e - le - i - son. Als das Kind - lein durch den
30
mf
Wald ge - tra - gen, da ha - ben die Dor - nen Ro - sen ge tra - gen. Je - sus und Ma -
Wald ge - tra - gen, da ha - ben die Dor - nen Ro - sen ge tra - gen. Je - sus und Ma -
Wald ge - tra - gen, da ha - ben die Dor - nen Ro - sen ge tra - gen. Je - sus und Ma -
34
ff
Ky - ri - e e - le - i - son.
ri - a, e - le - i - son.
poco rall. a tempo molto rall. e maestoso
e - le - i - son
ri - a, e - le - i - son.
poco rall. a tempo molto rall. e maestoso
ri - a, ky - ri - e, e - le - i - son.
poco rall. a tempo molto rall. e maestoso
ri - a, e - le - i - son.
poco rall. a tempo molto rall. e maestoso