Gemeinde
Soprano
Contralto
Tenore
Basso

GL 318 - CHRIST IST ERSTANDEN

Musik: Salzburg 1160/1433

Text: Salzburg um1150

Bearbeitung von Lucio Mosè Benaglia

Fassung für das Requiem Rischart-Müller 2024 - Peterskirche - München

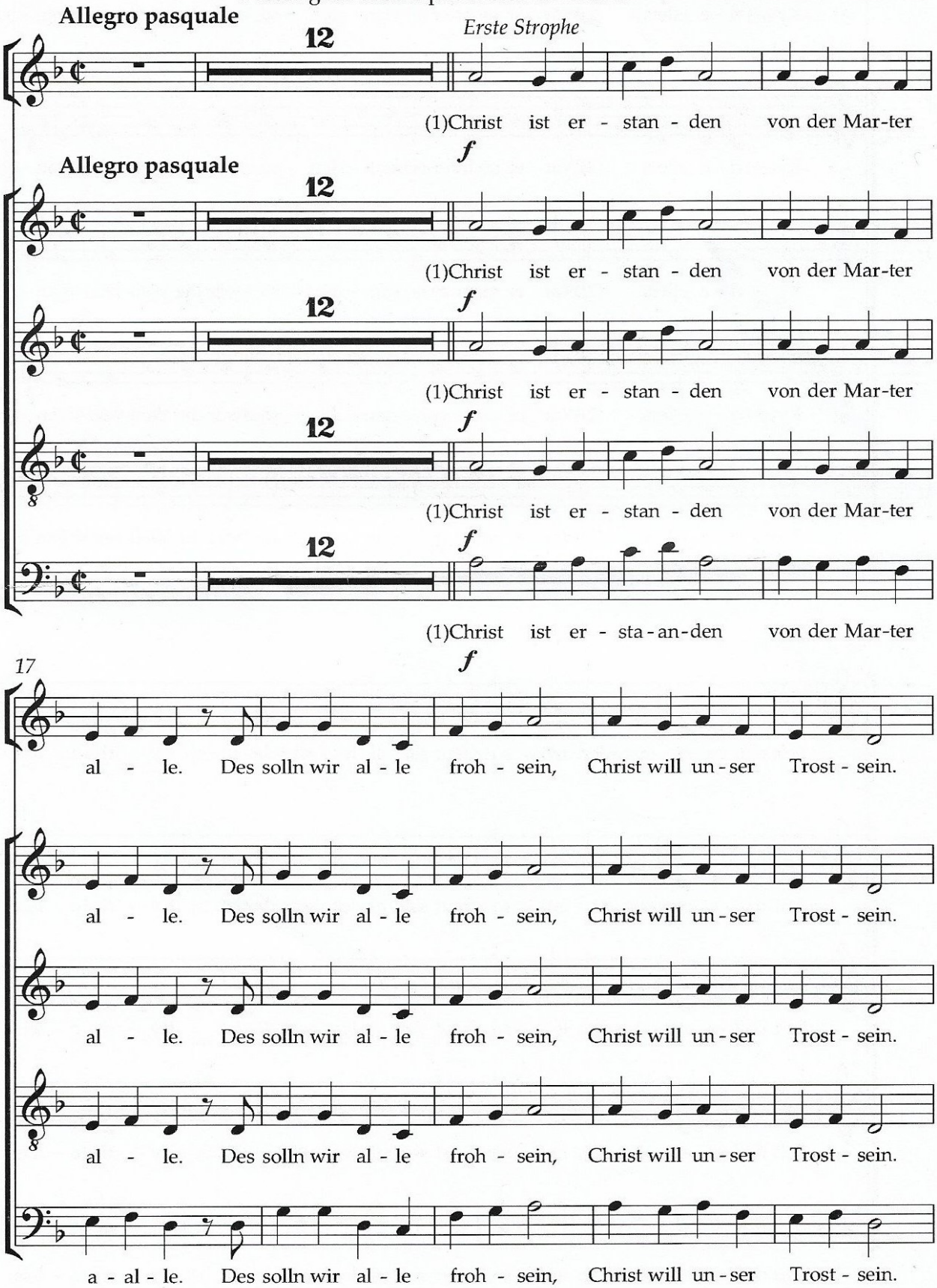

V.S.

© Copyright 1999 - Lucio Mosè Benaglia

22

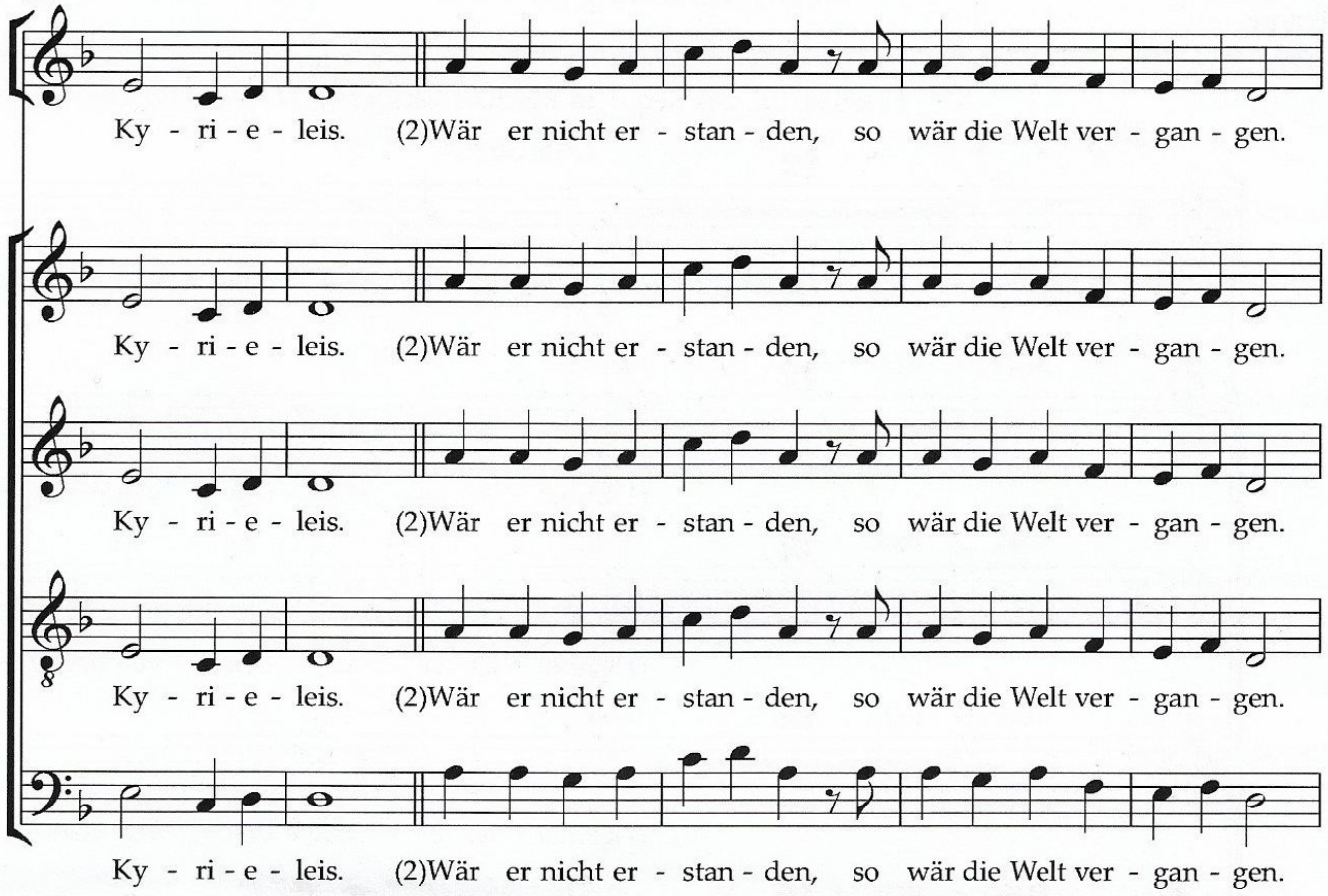
Ky - ri - e - leis. (2)Wär er nicht er - stan - den, so wär die Welt ver - gan - gen.
Ky - ri - e - leis. (2)Wär er nicht er - stan - den, so wär die Welt ver - gan - gen.
Ky - ri - e - leis. (2)Wär er nicht er - stan - den, so wär die Welt ver - gan - gen.
Ky - ri - e - leis. (2)Wär er nicht er - stan - den, so wär die Welt ver - gan - gen.
Ky - ri - e - leis. (2)Wär er nicht er - stan - den, so wär die Welt ver - gan - gen.

28

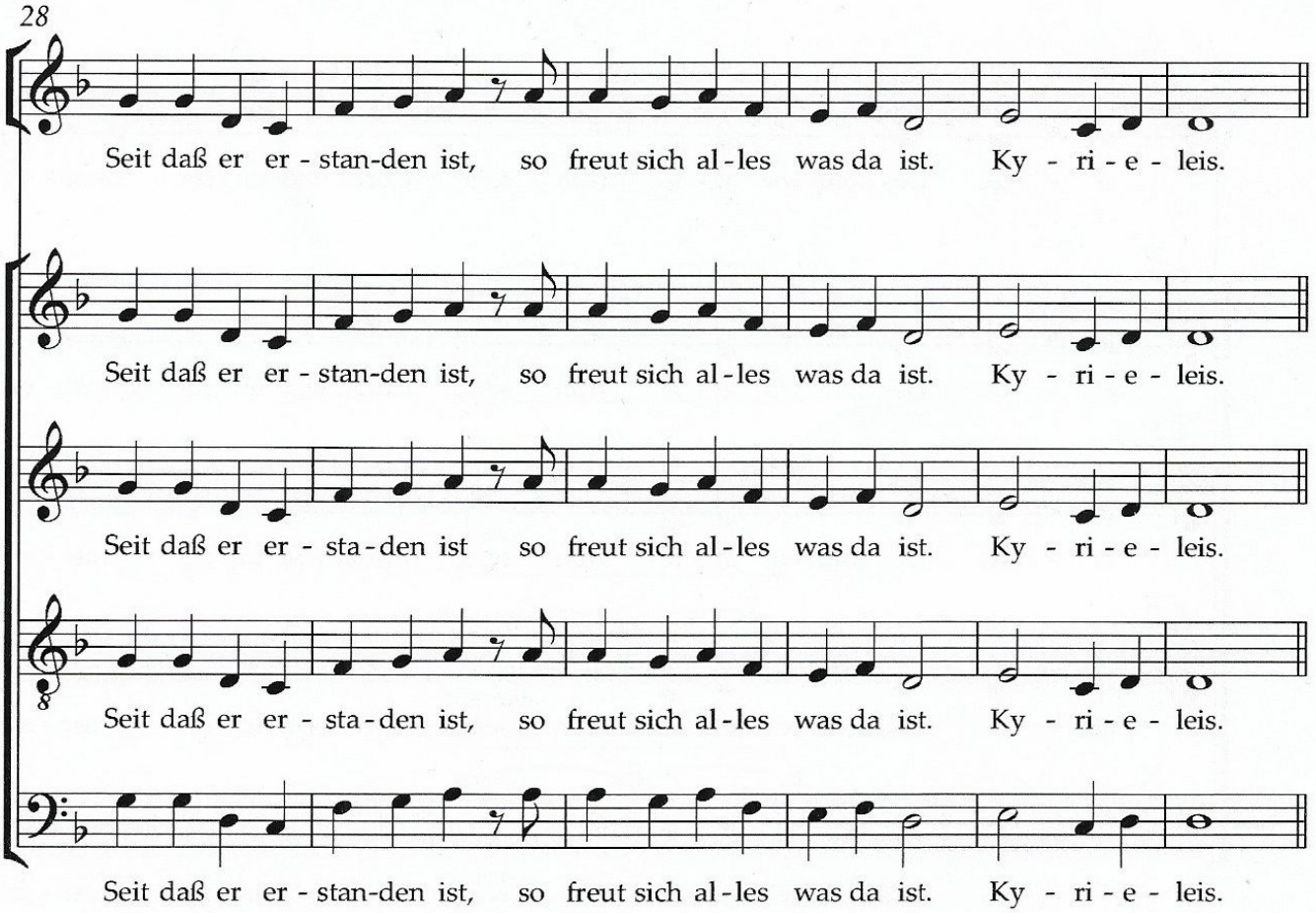
Seit daß er er - stan-den ist, so freut sich al - les was da ist. Ky - ri - e - leis.
Seit daß er er - stan-den ist, so freut sich al - les was da ist. Ky - ri - e - leis.
Seit daß er er - sta - den ist so freut sich al - les was da ist. Ky - ri - e - leis.
Seit daß er er - sta - den ist, so freut sich al - les was da ist. Ky - ri - e - leis.
Seit daß er er - stan-den ist, so freut sich al - les was da ist. Ky - ri - e - leis.

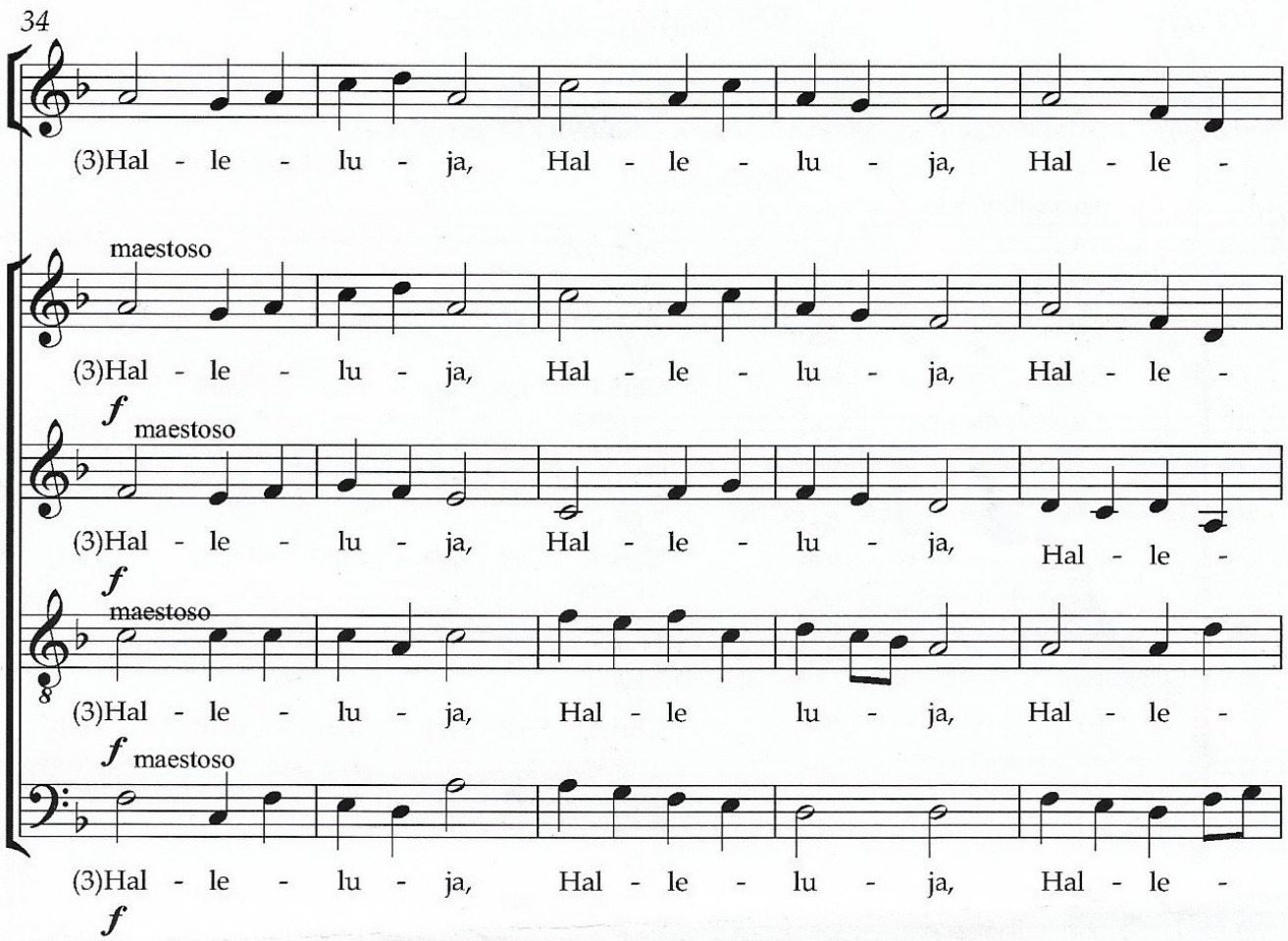
34
(3)Hal - le - lu - ja, Hal - le - lu - ja, Hal - le -
maestoso
(3)Hal - le - lu - ja, Hal - le - lu - ja, Hal - le -
f maestoso
(3)Hal - le - lu - ja, Hal - le - lu - ja, Hal - le -
f maestoso
(3)Hal - le - lu - ja, Hal - le lu - ja, Hal - le -
f maestoso
(3)Hal - le - lu - ja, Hal - le - lu - ja, Hal - le -
f

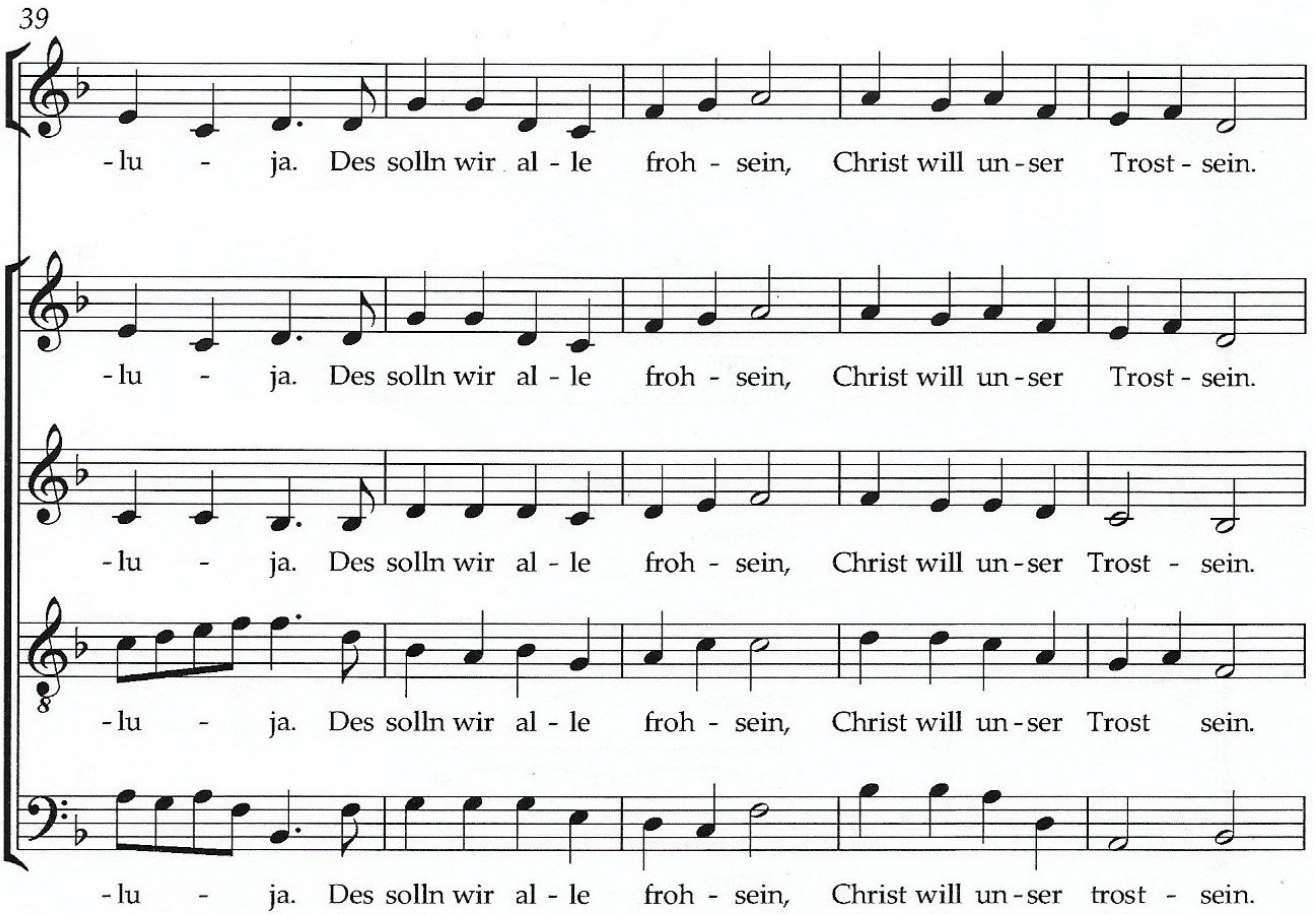
39
-lu - ja. Des solln wir al - le froh - sein, Christ will un - ser Trost - sein.
-lu - ja. Des solln wir al - le froh - sein, Christ will un - ser Trost - sein.
-lu - ja. Des solln wir al - le froh - sein, Christ will un - ser Trost - sein.
-lu - ja. Des solln wir al - le froh - sein, Christ will un - ser Trost sein.
-lu - ja. Des solln wir al - le froh - sein, Christ will un - ser trost - sein.

V.S.

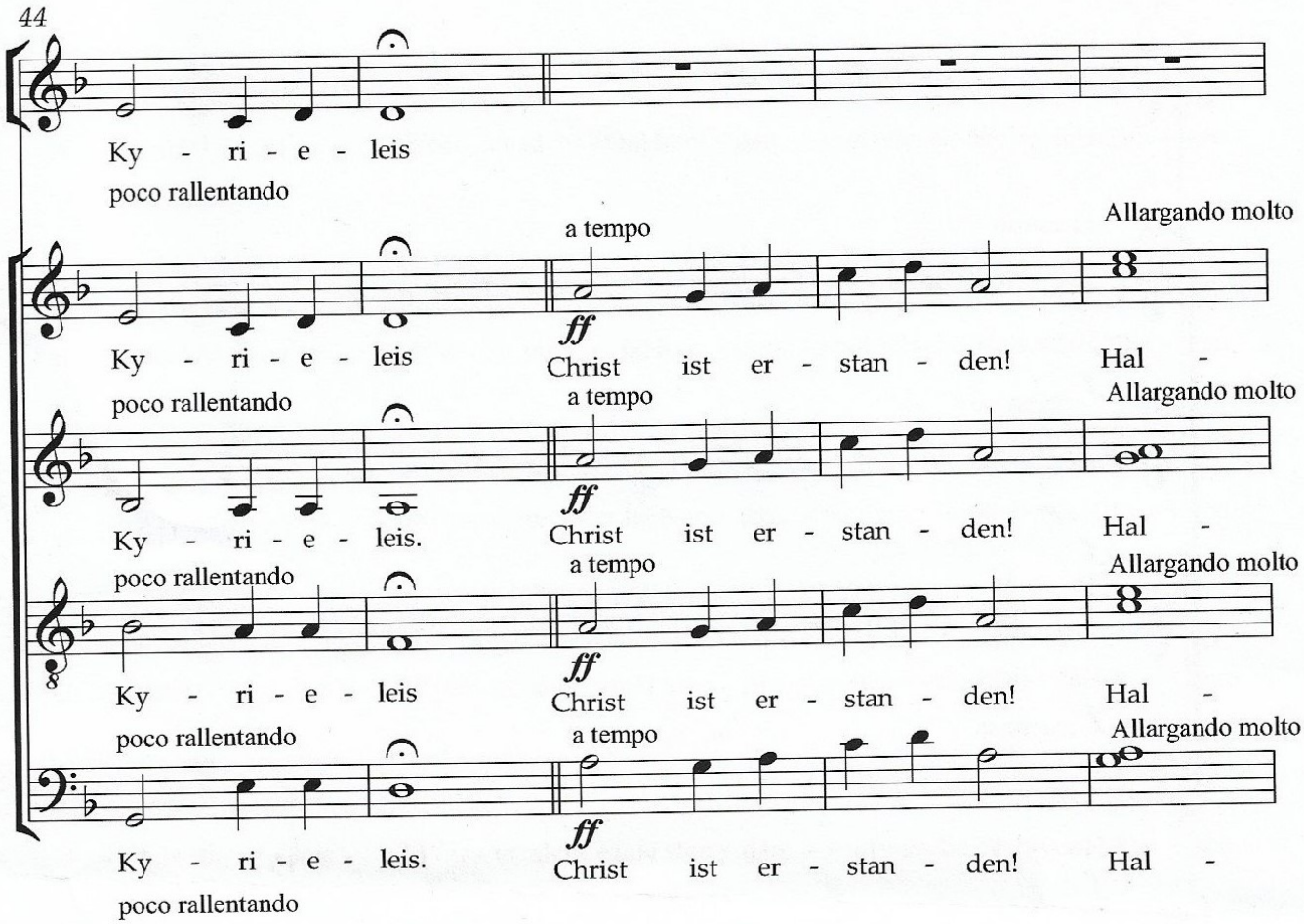
44
Ky - ri - e - leis
poco rallentando
a tempo
Allargando molto
ff
Christ ist er - stan - den! Hal -
Ky - ri - e - leis.
Ky - ri - e - leis
Ky - ri - e - leis.

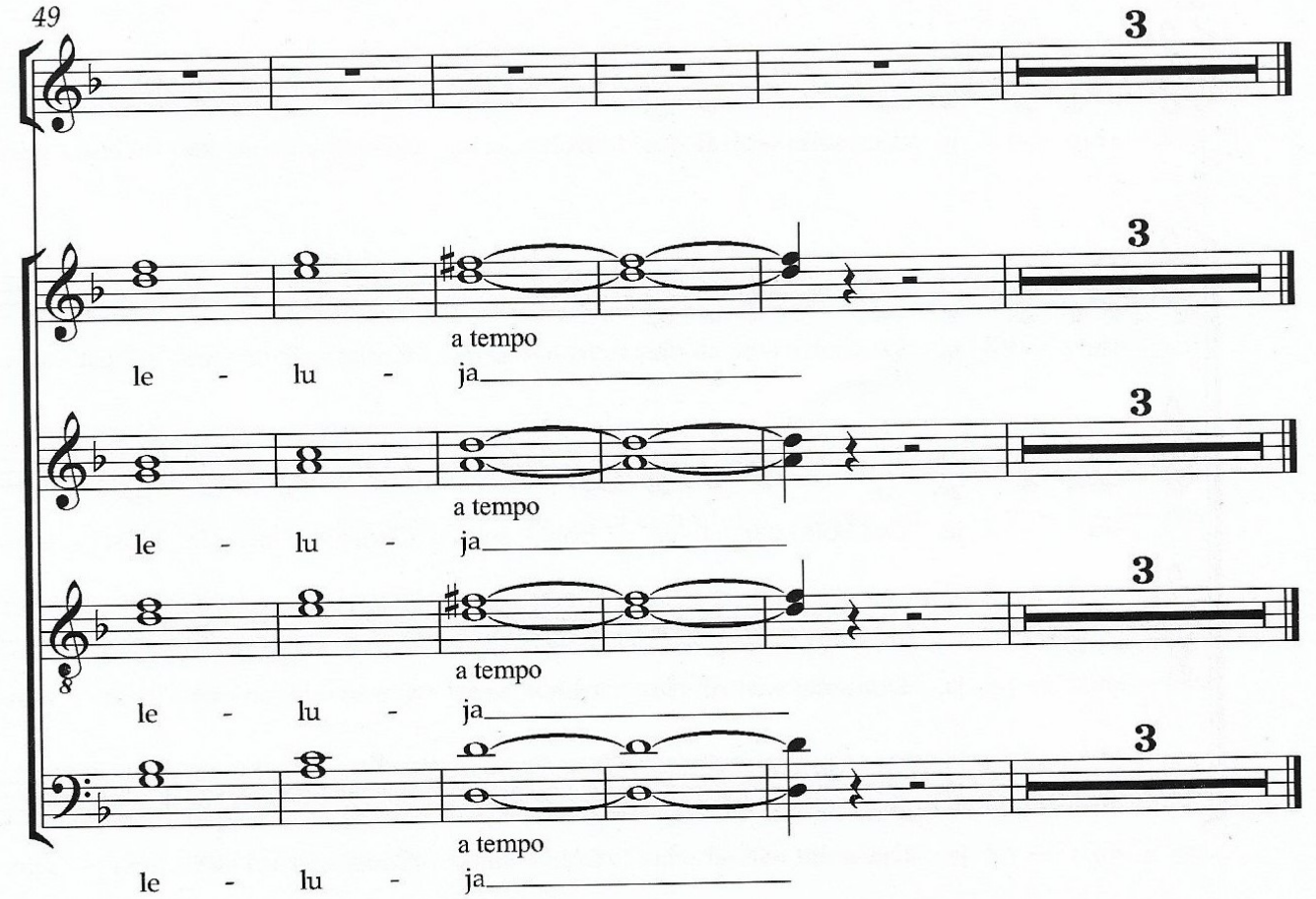
49
3
a tempo
le - lu - ja