AVE MARIA

Op.5 Nr.1b

Andante (𝅗𝅥=60) *Lucio Mosè Benaglia (*1960)*

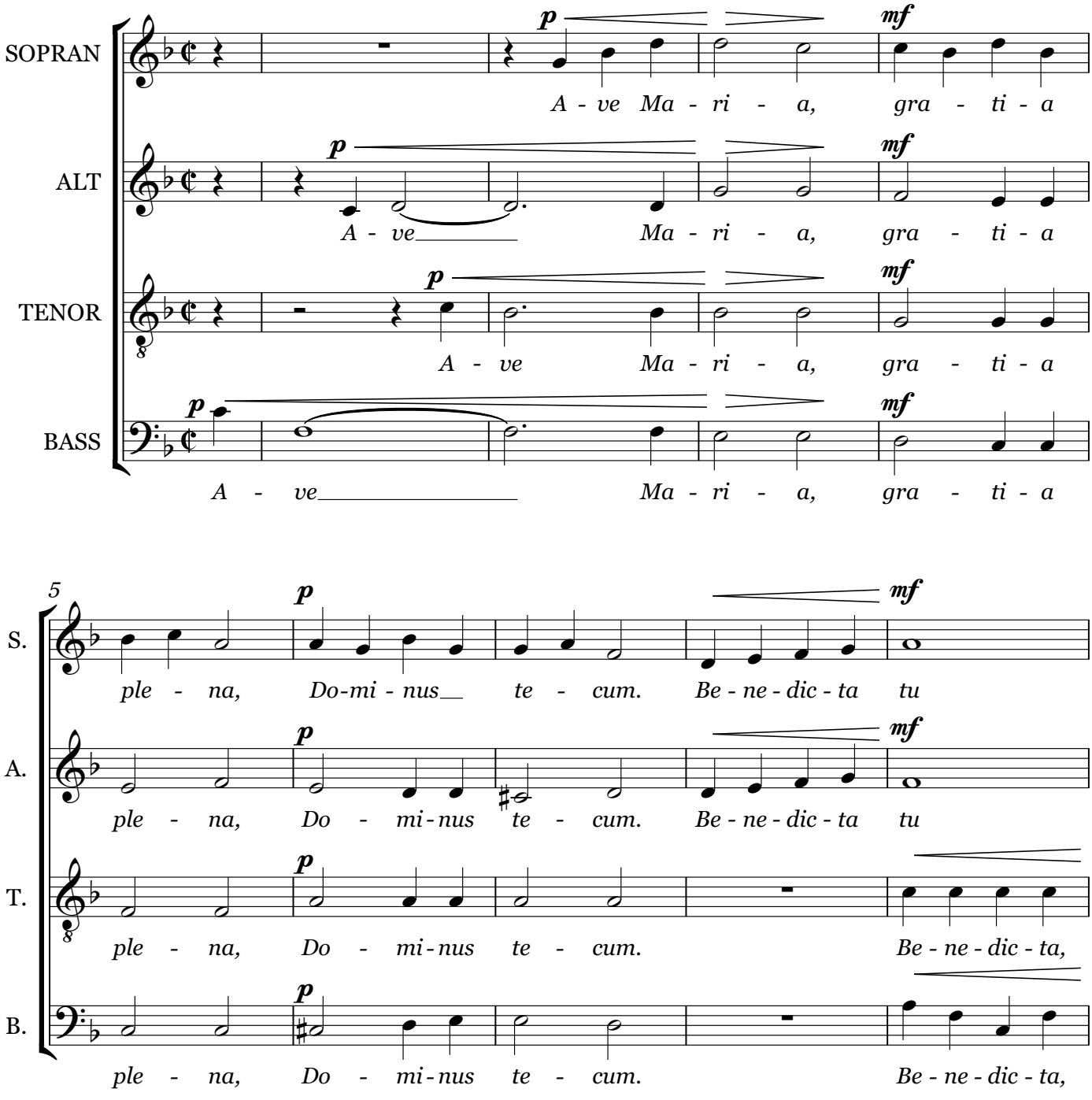

© Copyright 1995 by Lucio Mosè Benaglia - All rights reserved
LMB-OP-005-001-B-1995

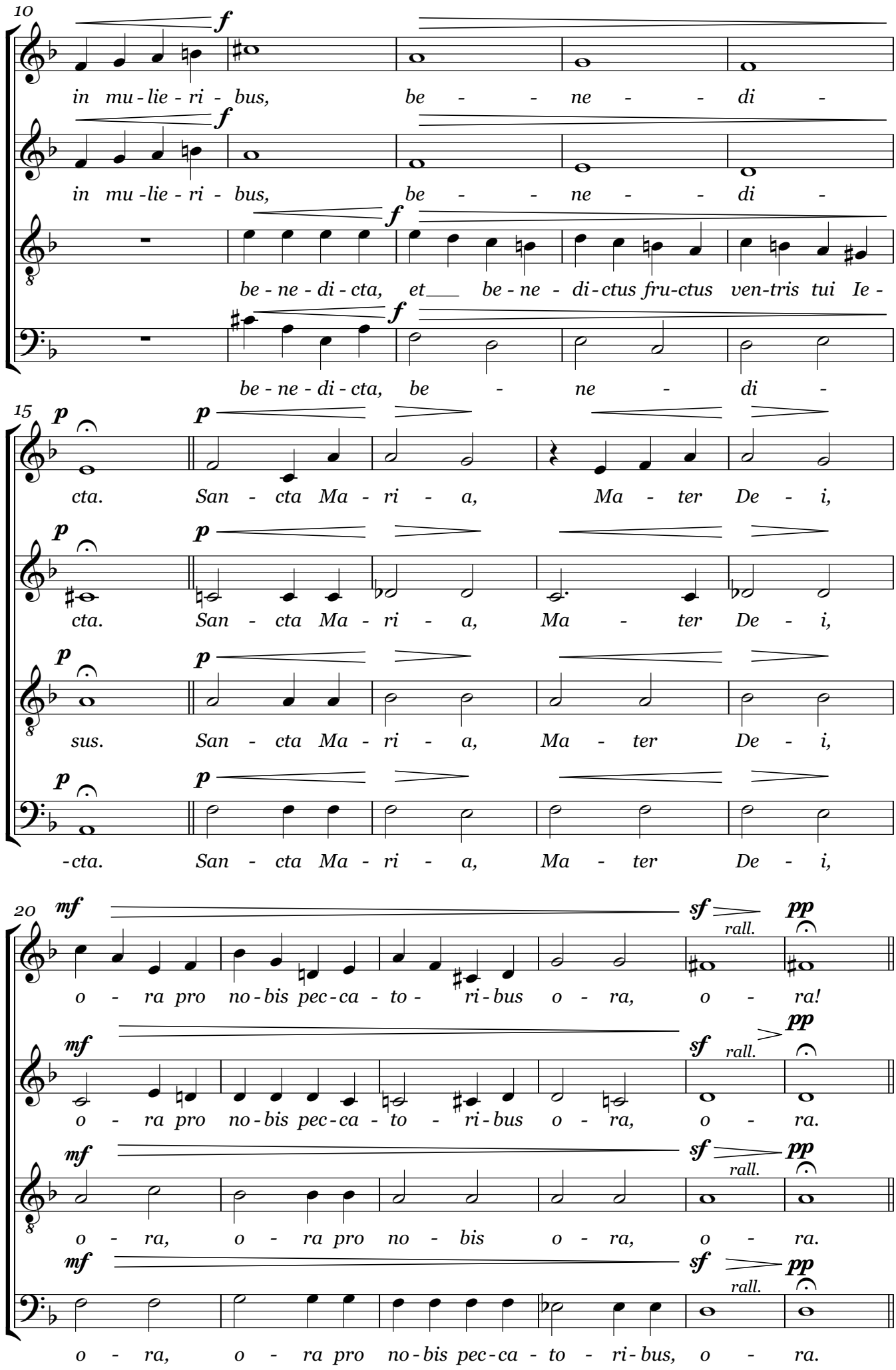
10
S.
A.
T.
B.
f
in mu - lie - ri - bus, be - - ne - - di -
in mu - lie - ri - bus, be - - ne - - di -
be - ne - di - cta, et___ be - ne - di - ctus fru - ctus ven - tris tui Ie -
be - ne - di - cta, be - ne - di -
15
p
cta. San - cta Ma - ri - a, Ma - ter De - i,
cta. San - cta Ma - ri - a, Ma - ter De - i,
sus. San - cta Ma - ri - a, Ma - ter De - i,
-cta. San - cta Ma - ri - a, Ma - ter De - i,
20
mf
sf
rall.
pp
o - ra pro no - bis pec - ca - to - ri - bus o - ra, o - ra!
o - ra pro no - bis pec - ca - to - ri - bus o - ra, o - ra.
o - ra, o - ra pro no - bis o - ra, o - ra.
o - ra, o - ra pro no - bis pec - ca - to - ri - bus, o - ra.

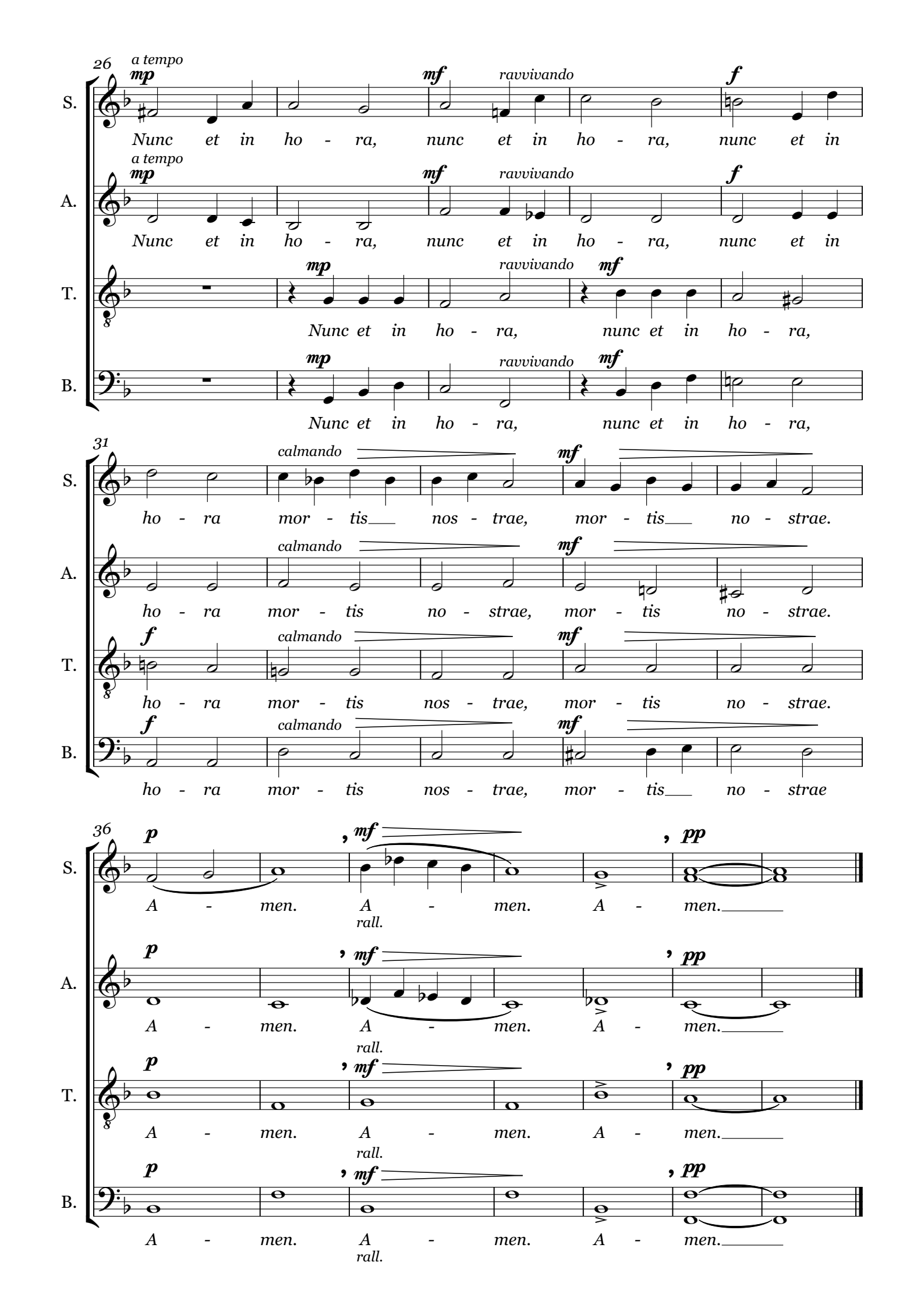
26
a tempo
mp
mf
ravvivando
f
S.
Nunc et in ho - ra, nunc et in ho - ra, nunc et in
A.
Nunc et in ho - ra, nunc et in ho - ra, nunc et in
T.
Nunc et in ho - ra, nunc et in ho - ra,
B.
Nunc et in ho - ra, nunc et in ho - ra,
31
calmando
ho - ra mor - tis nos - trae, mor - tis no - strae.
ho - ra mor - tis no - strae, mor - tis no - strae.
ho - ra mor - tis nos - trae, mor - tis no - strae.
ho - ra mor - tis nos - trae, mor - tis no - strae
36
p
pp
A - men. A - men. A - men.
rall.