# Sommadog

Andreas Begert

♩ = *100*, **traurig, ungewiss**

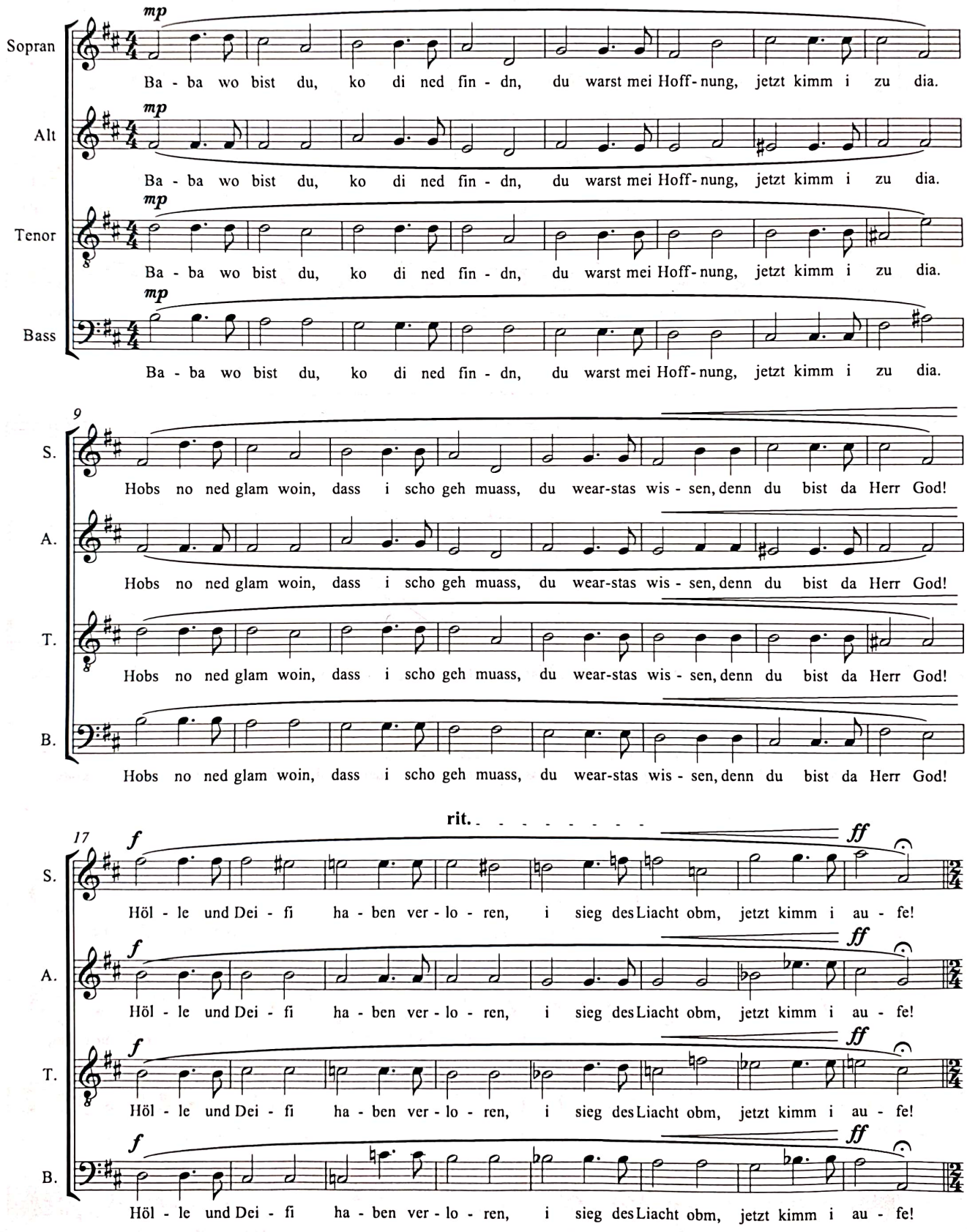

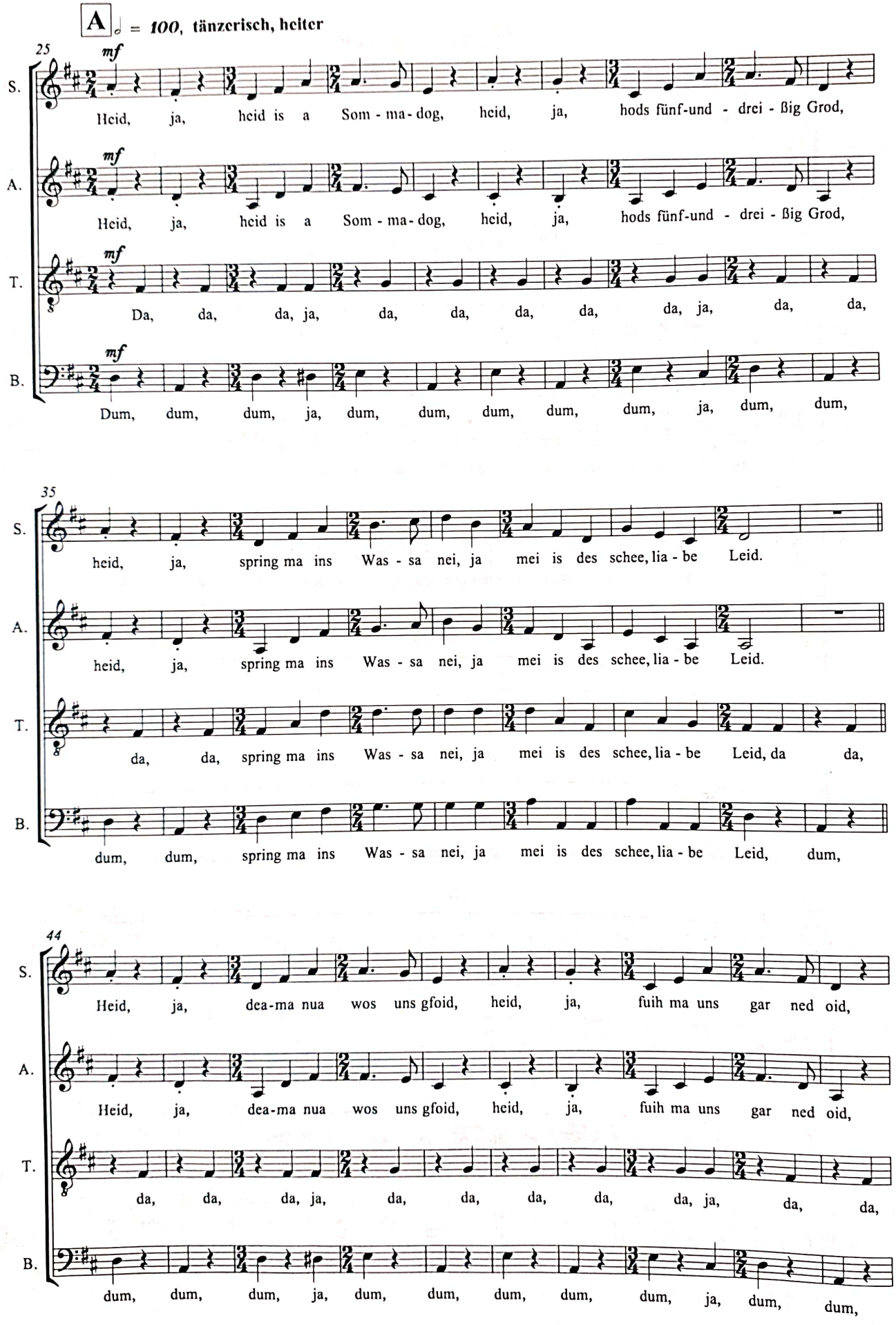
A
♩ = 100, tänzerisch, heiter
25
mf
S.
Heid, ja, heid is a Som - ma - dog, heid, ja, hods fünf-und - drei - ßig Grod,
A.
Heid, ja, heid is a Som - ma - dog, heid, ja, hods fünf-und - drei - ßig Grod,
T.
Da, da, da, ja, da, da, da, da, da, ja, da, da,
B.
Dum, dum, dum, ja, dum, dum, dum, dum, dum, ja, dum, dum,
35
S.
heid, ja, spring ma ins Was - sa nei, ja mei is des schee, lia - be Leid.
A.
heid, ja, spring ma ins Was - sa nei, ja mei is des schee, lia - be Leid.
T.
da, da, spring ma ins Was - sa nei, ja mei is des schee, lia - be Leid, da da,
B.
dum, dum, spring ma ins Was - sa nei, ja mei is des schee, lia - be Leid, dum,
44
S.
Heid, ja, dea-ma nua wos uns gfoid, heid, ja, fuih ma uns gar ned oid,
A.
Heid, ja, dea-ma nua wos uns gfoid, heid, ja, fuih ma uns gar ned oid,
T.
da, da, da, ja, da, da, da, da, da, ja, da, da,
B.
dum, dum, dum, ja, dum, dum, dum, dum, dum, ja, dum, dum,

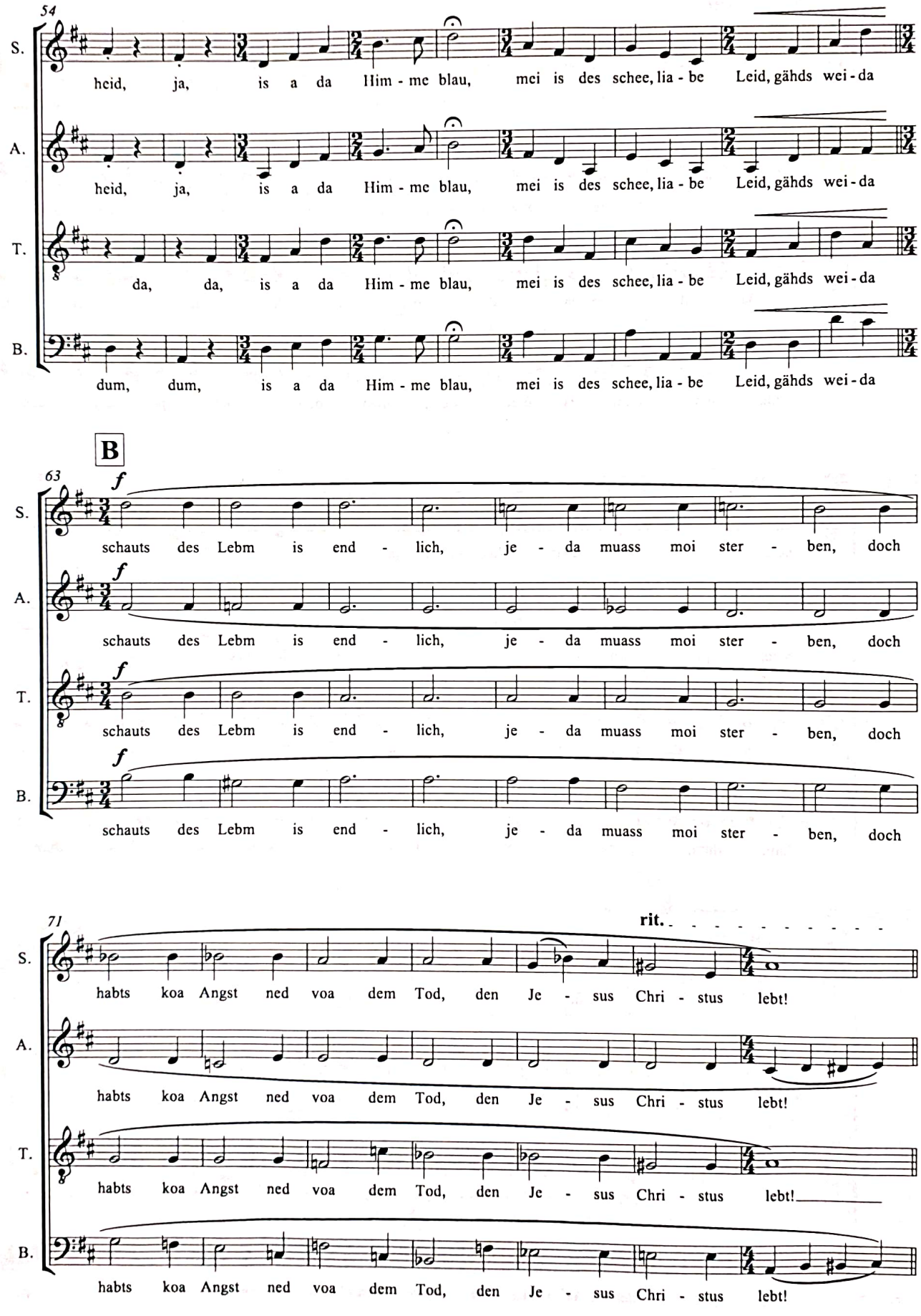
54
S.
heid, ja, is a da Him - me blau, mei is des schee, lia - be Leid, gähds wei - da
A.
heid, ja, is a da Him - me blau, mei is des schee, lia - be Leid, gähds wei - da
T.
da, da, is a da Him - me blau, mei is des schee, lia - be Leid, gähds wei - da
B.
dum, dum, is a da Him - me blau, mei is des schee, lia - be Leid, gähds wei - da
B
63
f
S.
schauts des Lebm is end - lich, je - da muass moi ster - ben, doch
A.
schauts des Lebm is end - lich, je - da muass moi ster - ben, doch
T.
schauts des Lebm is end - lich, je - da muass moi ster - ben, doch
B.
schauts des Lebm is end - lich, je - da muass moi ster - ben, doch
71
rit.
S.
habts koa Angst ned voa dem Tod, den Je - sus Chri - stus lebt!
A.
habts koa Angst ned voa dem Tod, den Je - sus Chri - stus lebt!
T.
habts koa Angst ned voa dem Tod, den Je - sus Chri - stus lebt!
B.
habts koa Angst ned voa dem Tod, den Je - sus Chri - stus lebt!

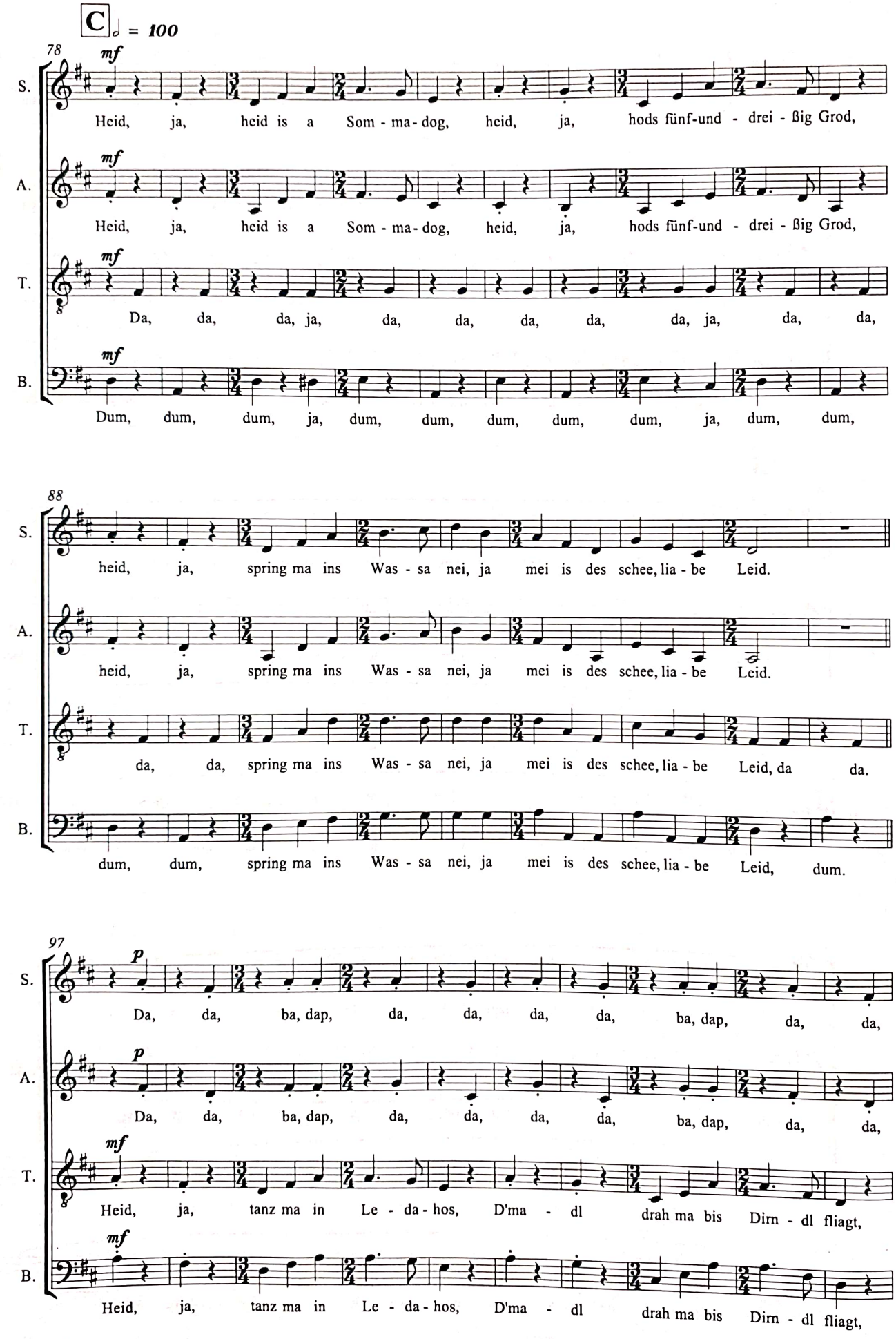
C
♩ = 100
78
mf
S. Heid, ja, heid is a Som - ma - dog, heid, ja, hods fünf-und - drei - ßig Grod,
A. Heid, ja, heid is a Som - ma - dog, heid, ja, hods fünf-und - drei - ßig Grod,
T. Da, da, da, ja, da, da, da, da, da, ja, da, da,
B. Dum, dum, dum, ja, dum, dum, dum, dum, dum, ja, dum, dum,
88
S. heid, ja, spring ma ins Was - sa nei, ja mei is des schee, lia - be Leid.
A. heid, ja, spring ma ins Was - sa nei, ja mei is des schee, lia - be Leid.
T. da, da, spring ma ins Was - sa nei, ja mei is des schee, lia - be Leid, da da.
B. dum, dum, spring ma ins Was - sa nei, ja mei is des schee, lia - be Leid, dum.
97
p
S. Da, da, ba, dap, da, da, da, da, ba, dap, da, da,
p
A. Da, da, ba, dap, da, da, da, da, ba, dap, da, da,
mf
T. Heid, ja, tanz ma in Le - da - hos, D'ma - dl drah ma bis Dirn - dl fliagt,
mf
B. Heid, ja, tanz ma in Le - da - hos, D'ma - dl drah ma bis Dirn - dl fliagt,

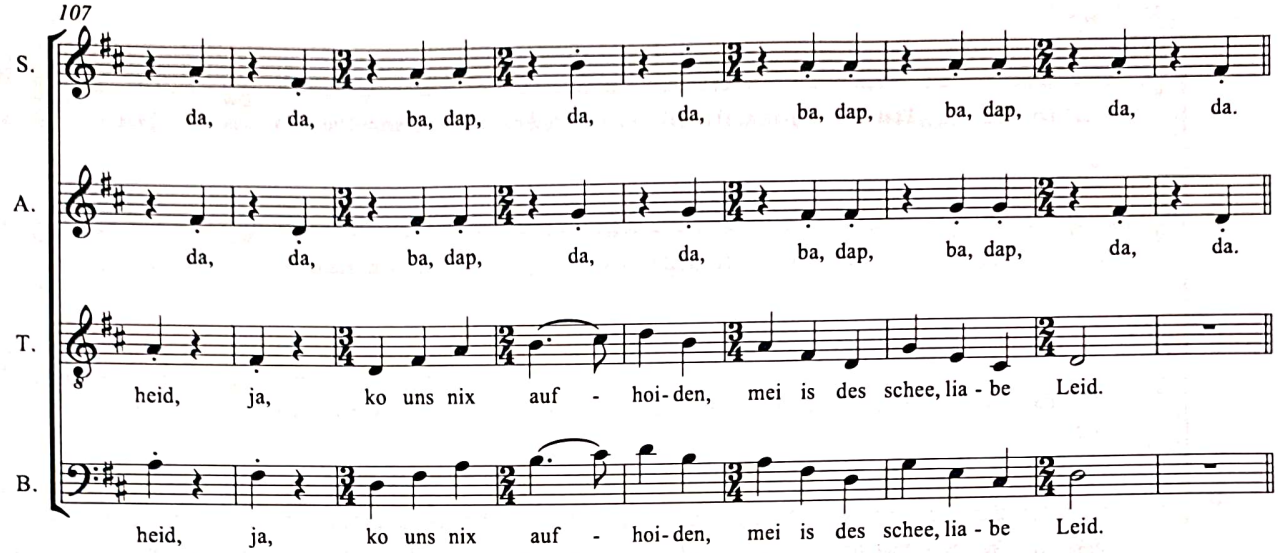
107
S.
da, da, ba, dap, da, da, ba, dap, ba, dap, da, da.
A.
da, da, ba, dap, da, da, ba, dap, ba, dap, da, da.
T.
heid, ja, ko uns nix auf - hoi-den, mei is des schee, lia - be Leid.
B.
heid, ja, ko uns nix auf - hoi-den, mei is des schee, lia - be Leid.

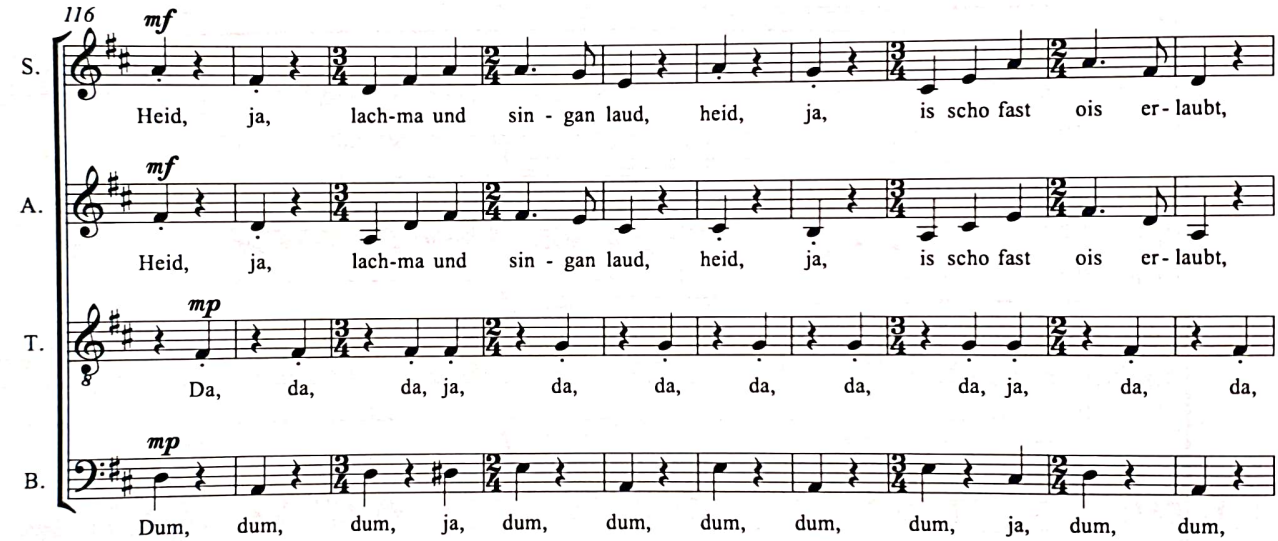
116
mf
S.
Heid, ja, lach-ma und sin - gan laud, heid, ja, is scho fast ois er - laubt,
mf
A.
Heid, ja, lach-ma und sin - gan laud, heid, ja, is scho fast ois er - laubt,
mp
T.
Da, da, da, ja, da, da, da, da, da, ja, da, da,
mp
B.
Dum, dum, dum, ja, dum, dum, dum, dum, dum, ja, dum, dum,

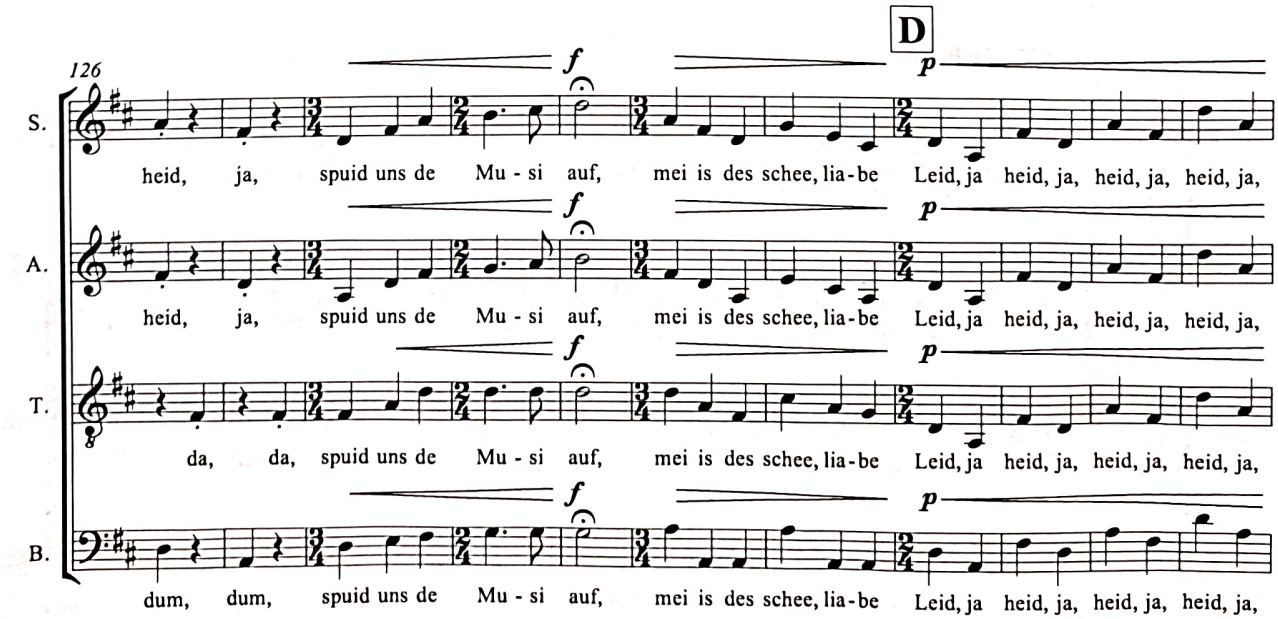
126
D
f
p
S.
heid, ja, spuid uns de Mu - si auf, mei is des schee, lia - be Leid, ja heid, ja, heid, ja, heid, ja,
f
p
A.
heid, ja, spuid uns de Mu - si auf, mei is des schee, lia - be Leid, ja heid, ja, heid, ja, heid, ja,
f
p
T.
da, da, spuid uns de Mu - si auf, mei is des schee, lia - be Leid, ja heid, ja, heid, ja, heid, ja,
f
p
B.
dum, dum, spuid uns de Mu - si auf, mei is des schee, lia - be Leid, ja heid, ja, heid, ja, heid, ja,

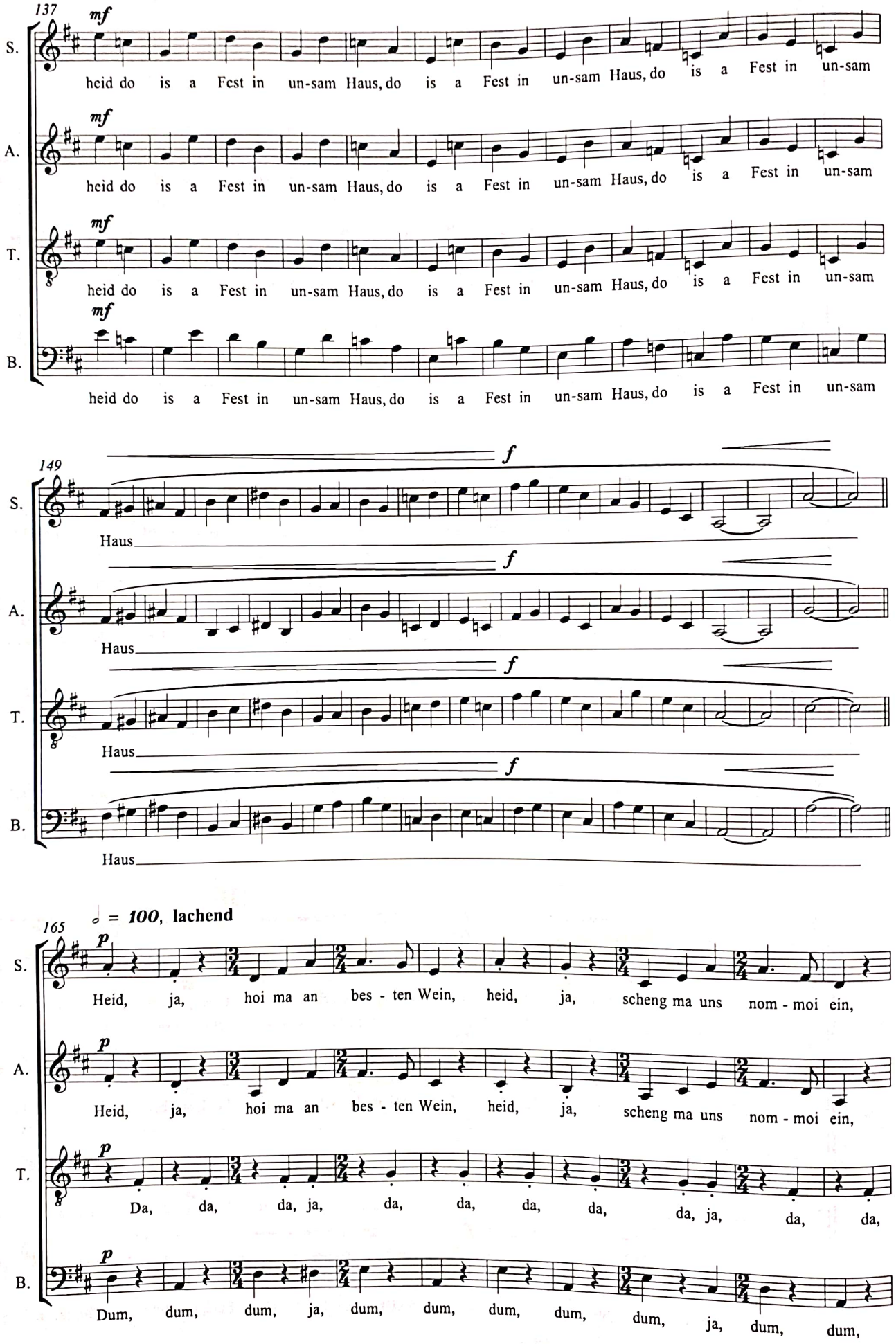
137
mf
S.
heid do is a Fest in un-sam Haus, do is a Fest in un-sam Haus, do is a Fest in un-sam
A.
heid do is a Fest in un-sam Haus, do is a Fest in un-sam Haus, do is a Fest in un-sam
T.
heid do is a Fest in un-sam Haus, do is a Fest in un-sam Haus, do is a Fest in un-sam
B.
heid do is a Fest in un-sam Haus, do is a Fest in un-sam Haus, do is a Fest in un-sam
149
f
S.
Haus
A.
Haus
T.
Haus
B.
Haus
165
𝅗𝅥 = 100, lachend
p
S.
Heid, ja, hoi ma an bes - ten Wein, heid, ja, scheng ma uns nom - moi ein,
A.
Heid, ja, hoi ma an bes - ten Wein, heid, ja, scheng ma uns nom - moi ein,
T.
Da, da, da, ja, da, da, da, da, da, ja, da, da,
B.
Dum, dum, dum, ja, dum, dum, dum, dum, dum, ja, dum, dum,

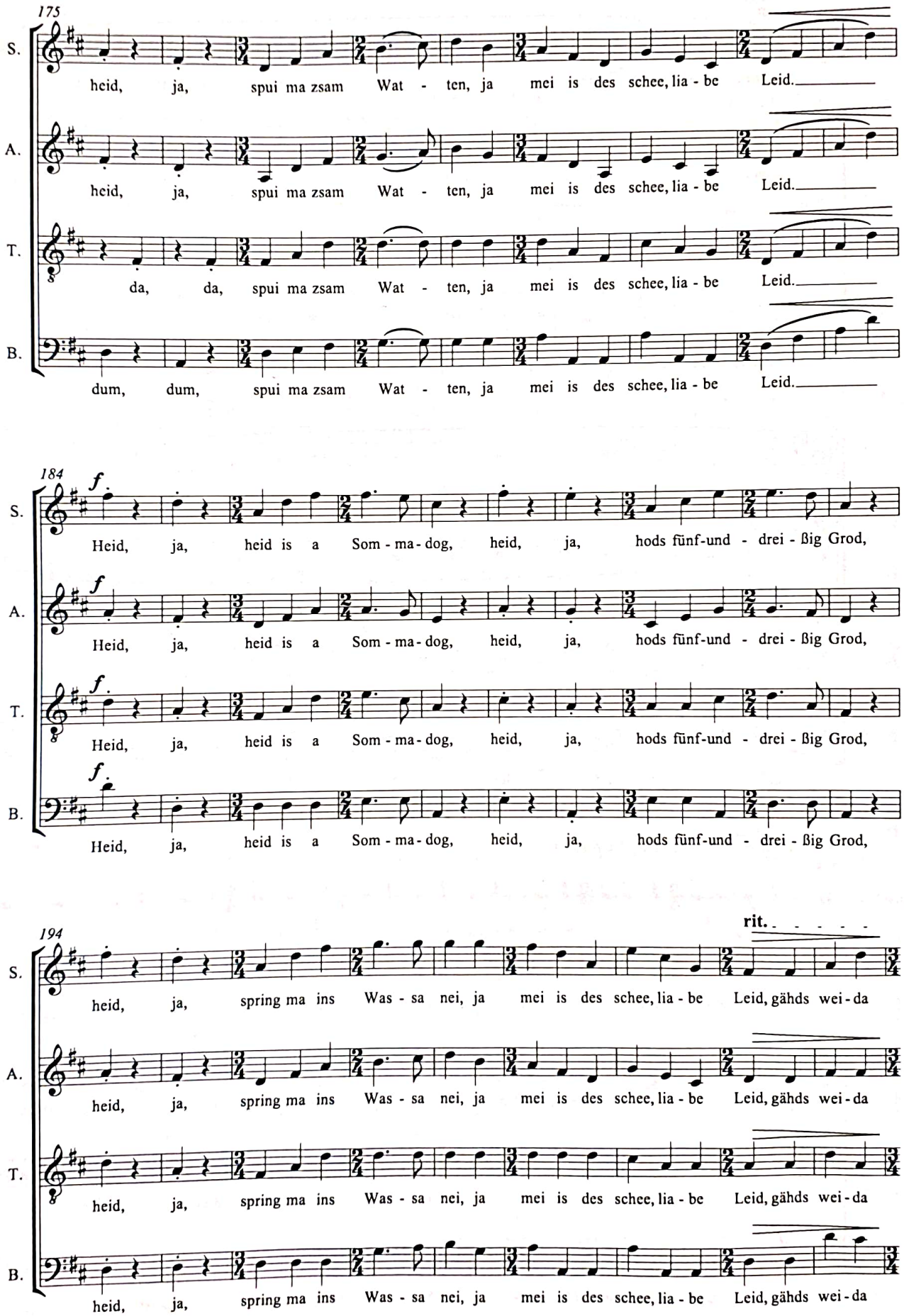
175
S.
heid, ja, spui ma zsam Wat - ten, ja mei is des schee, lia - be Leid.
A.
heid, ja, spui ma zsam Wat - ten, ja mei is des schee, lia - be Leid.
T.
da, da, spui ma zsam Wat - ten, ja mei is des schee, lia - be Leid.
B.
dum, dum, spui ma zsam Wat - ten, ja mei is des schee, lia - be Leid.
184
f
S.
Heid, ja, heid is a Som - ma - dog, heid, ja, hods fünf-und - drei - ßig Grod,
A.
Heid, ja, heid is a Som - ma - dog, heid, ja, hods fünf-und - drei - ßig Grod,
T.
Heid, ja, heid is a Som - ma - dog, heid, ja, hods fünf-und - drei - ßig Grod,
B.
Heid, ja, heid is a Som - ma - dog, heid, ja, hods fünf-und - drei - ßig Grod,
194
rit.
S.
heid, ja, spring ma ins Was - sa nei, ja mei is des schee, lia - be Leid, gähds wei - da
A.
heid, ja, spring ma ins Was - sa nei, ja mei is des schee, lia - be Leid, gähds wei - da
T.
heid, ja, spring ma ins Was - sa nei, ja mei is des schee, lia - be Leid, gähds wei - da
B.
heid, ja, spring ma ins Was - sa nei, ja mei is des schee, lia - be Leid, gähds wei - da

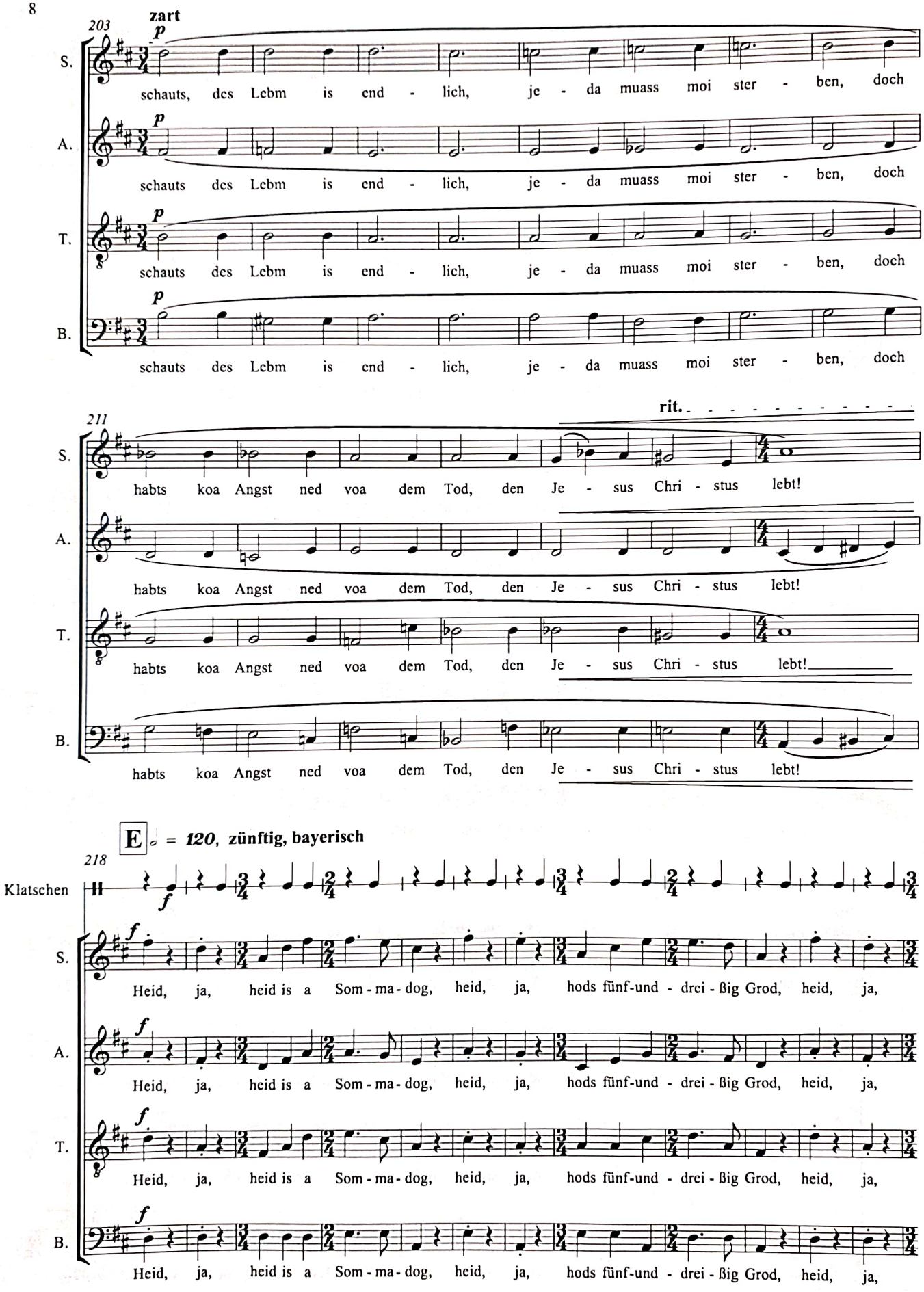
203
zart
p
S.
schauts, des Lebm is end - lich, je - da muass moi ster - ben, doch
A.
schauts des Lebm is end - lich, je - da muass moi ster - ben, doch
T.
schauts des Lebm is end - lich, je - da muass moi ster - ben, doch
B.
schauts des Lebm is end - lich, je - da muass moi ster - ben, doch
211
rit.
S.
habts koa Angst ned voa dem Tod, den Je - sus Chri - stus lebt!
A.
habts koa Angst ned voa dem Tod, den Je - sus Chri - stus lebt!
T.
habts koa Angst ned voa dem Tod, den Je - sus Chri - stus lebt!
B.
habts koa Angst ned voa dem Tod, den Je - sus Chri - stus lebt!
E
= 120, zünftig, bayerisch
218
Klatschen
f
S.
Heid, ja, heid is a Som - ma - dog, heid, ja, hods fünf-und - drei - ßig Grod, heid, ja,
A.
Heid, ja, heid is a Som - ma - dog, heid, ja, hods fünf-und - drei - ßig Grod, heid, ja,
T.
Heid, ja, heid is a Som - ma - dog, heid, ja, hods fünf-und - drei - ßig Grod, heid, ja,
B.
Heid, ja, heid is a Som - ma - dog, heid, ja, hods fünf-und - drei - ßig Grod, heid, ja,

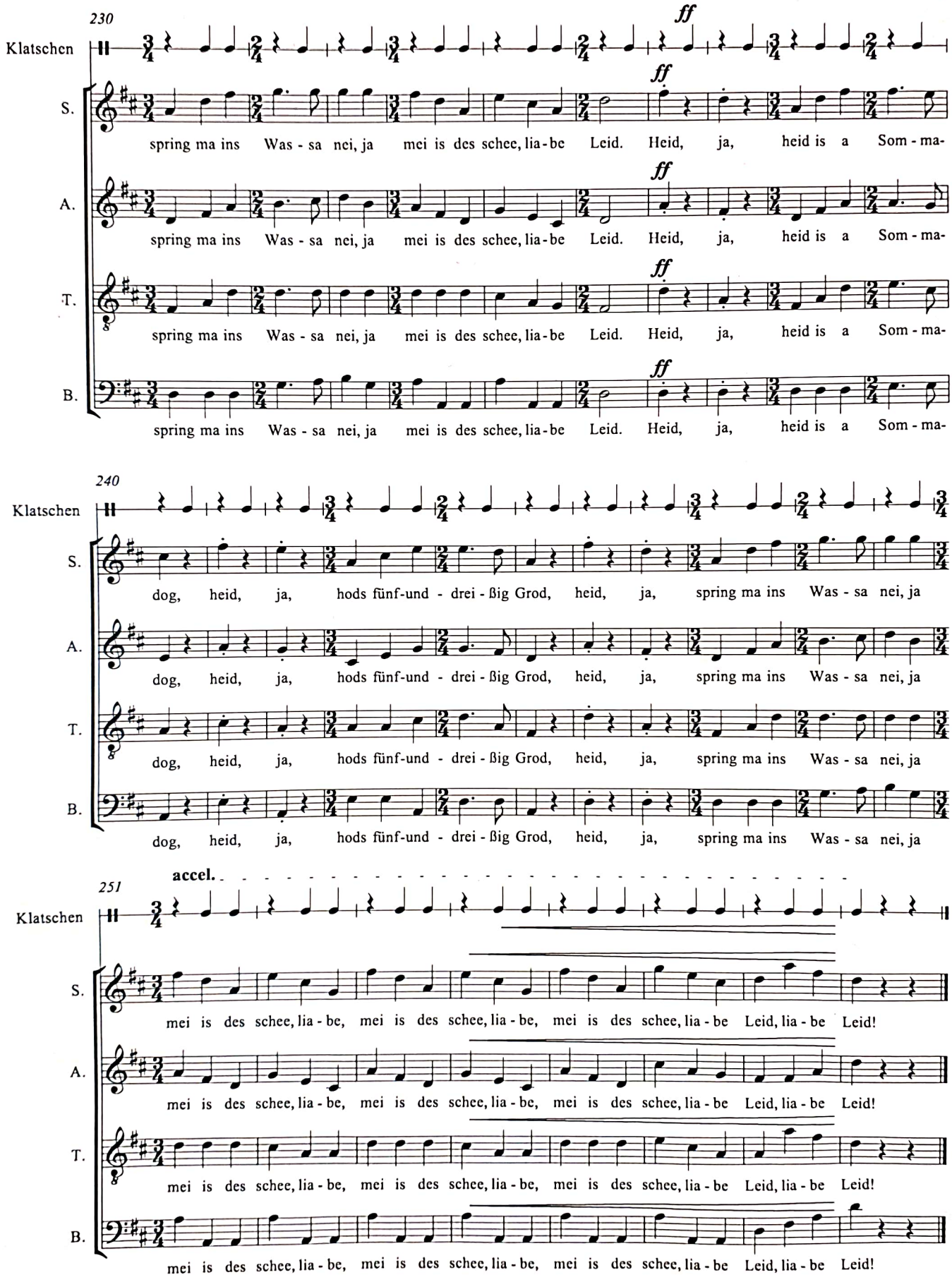
230
Klatschen
S.
A.
T.
B.
ff
spring ma ins Was - sa nei, ja mei is des schee, lia - be Leid. Heid, ja, heid is a Som - ma-
240
dog, heid, ja, hods fünf-und - drei - ßig Grod, heid, ja, spring ma ins Was - sa nei, ja
accel.
251
mei is des schee, lia - be, mei is des schee, lia - be, mei is des schee, lia - be Leid, lia - be Leid!