Nº 24. CHOR.

2 Fl. 2 Ob. 3 Tromp. Pk.
Viol. I/II Va. Continuo

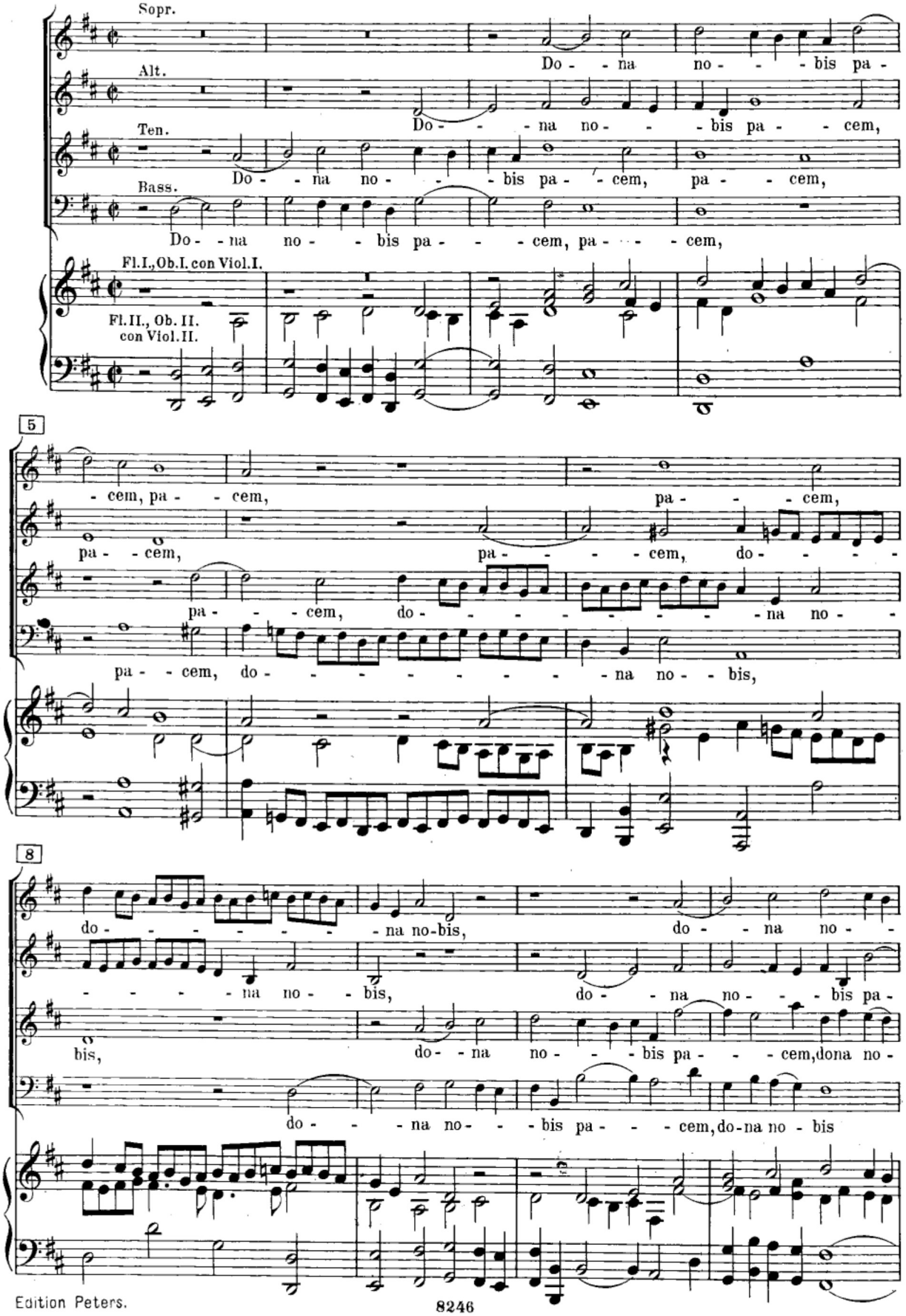

12

A

- bis, pa- - - - - cem, do-na no - bis, do- - -

- - - cem, do-na no - bis, do- - - - na no- - -

bis, do- - - na no- - - - bis pa- - - cem, pa- - -

pa- - cem, pa- - - - - - - - - - cem,

Tromba I.

16

- na no- - - bis pa- - cem, pa- - - cem, pa- -

- bis pa- - cem, pa- - cem, do- - na no- - - - bis pa- - - cem,

cem, do- - na no- - - bis pa- - cem, pa- - - - cem, do-na no- - - bis

do- na no-bis pa- - cem, do- - - - - - - - - na no-

senza Tromba

20

- cem, do- - - - - - - - - na no- - bis pa- - - - cem,

pa- - cem, pa- - - - cem, do- - - - - - - - - na no-

pa- - cem, pa- - - - cem, do- - - -

bis pa - cem, pa-

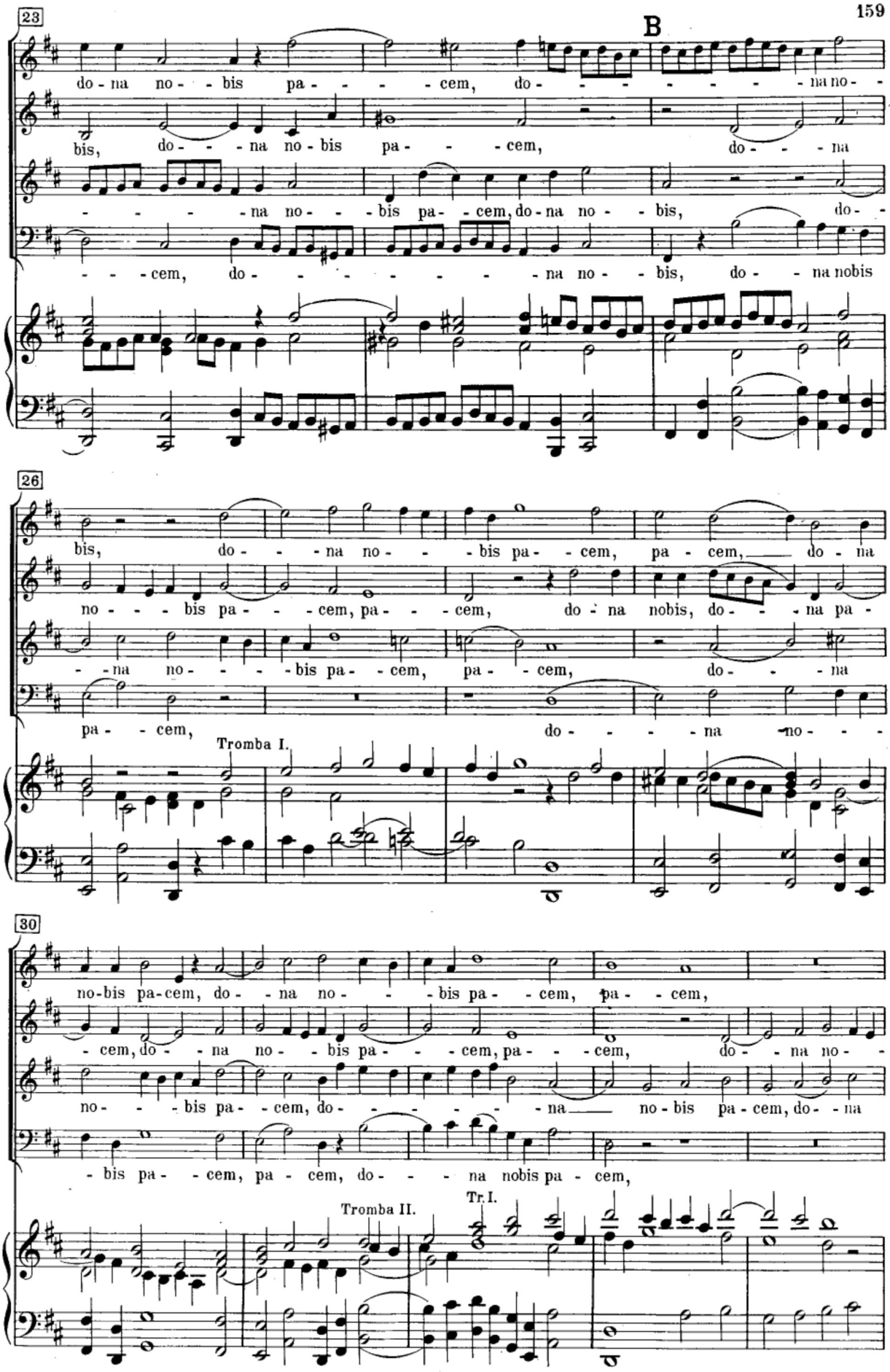
23
B
do - na no - - bis pa - - - - cem, do - - - - - - - na no - -
bis, do - - - na no - bis pa - - - cem, do - - - na
- - - - na no - - - bis pa - - cem, do - na no - - bis,
- - - cem, do - - - - - - - - na no - - bis, do - - na nobis
26
bis, do - - - na no - - - bis pa - - cem, pa - cem, do - na
no - - - - bis pa - - - cem, pa - - - cem, do - na nobis, do - - - na pa -
- na no - - - - bis pa - - cem, pa - - - cem, do - - - na
pa - - cem, do - - - - na no - - -
Tromba I.
30
no-bis pa-cem, do - - na no - - - bis pa - - cem, pa - - cem,
- cem, do - - na no - - bis pa - - - cem, pa - - - cem, do - - na no - -
no - - - bis pa - - cem, do - - - - - - na no - bis pa - cem, do - - na
- bis pa - - cem, pa - cem, pa - cem, do - - - na nobis pa - cem,
Tromba II.
Tr. I.

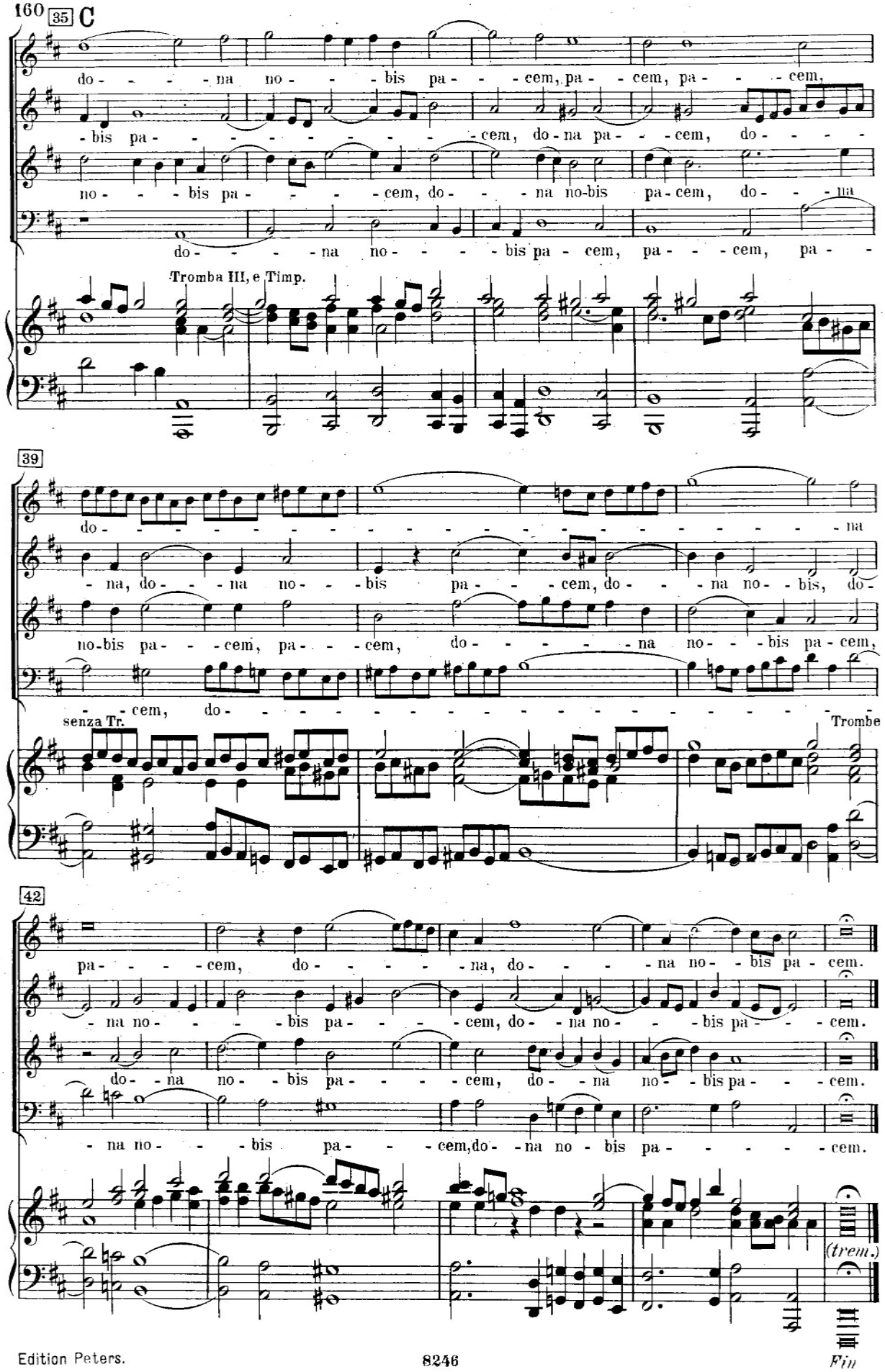
35 C
do - - - - na no - - - bis pa - - - cem, pa - - cem, pa - - - cem,
- bis pa - - - - - - - - - - - cem, do - na pa - - cem, do - - - -
no - - - bis pa - - - - cem, do - - - na no-bis pa - cem, do - - - na
do - - - - na no - - - - bis pa - cem, pa - - - cem, pa - -
Tromba III, e Timp.
39
do - na
- na, do - - - na no - - - bis pa - - - cem, do - - - na no - - bis, do -
no-bis pa - - - cem, pa - - - cem, do - - - - - - na no - - - bis pa - cem,
- - cem, do -
senza Tr.
Trombe
42
pa - - - - cem, do - - - - - - na, do - - - - - na no - - bis pa - cem.
- na no - - - - bis pa - - - - cem, do - - na no - - - bis pa - - - cem.
do - - na no - - bis pa - - - - cem, do - - na no - - bis pa - - - cem.
- na no - - - bis pa - - - cem, do - - na no - bis pa - - - - - - cem.
(trem.)
Fin