PART IV

On New Year's Day, the Festival of the Circumcision

№ 36 Chor

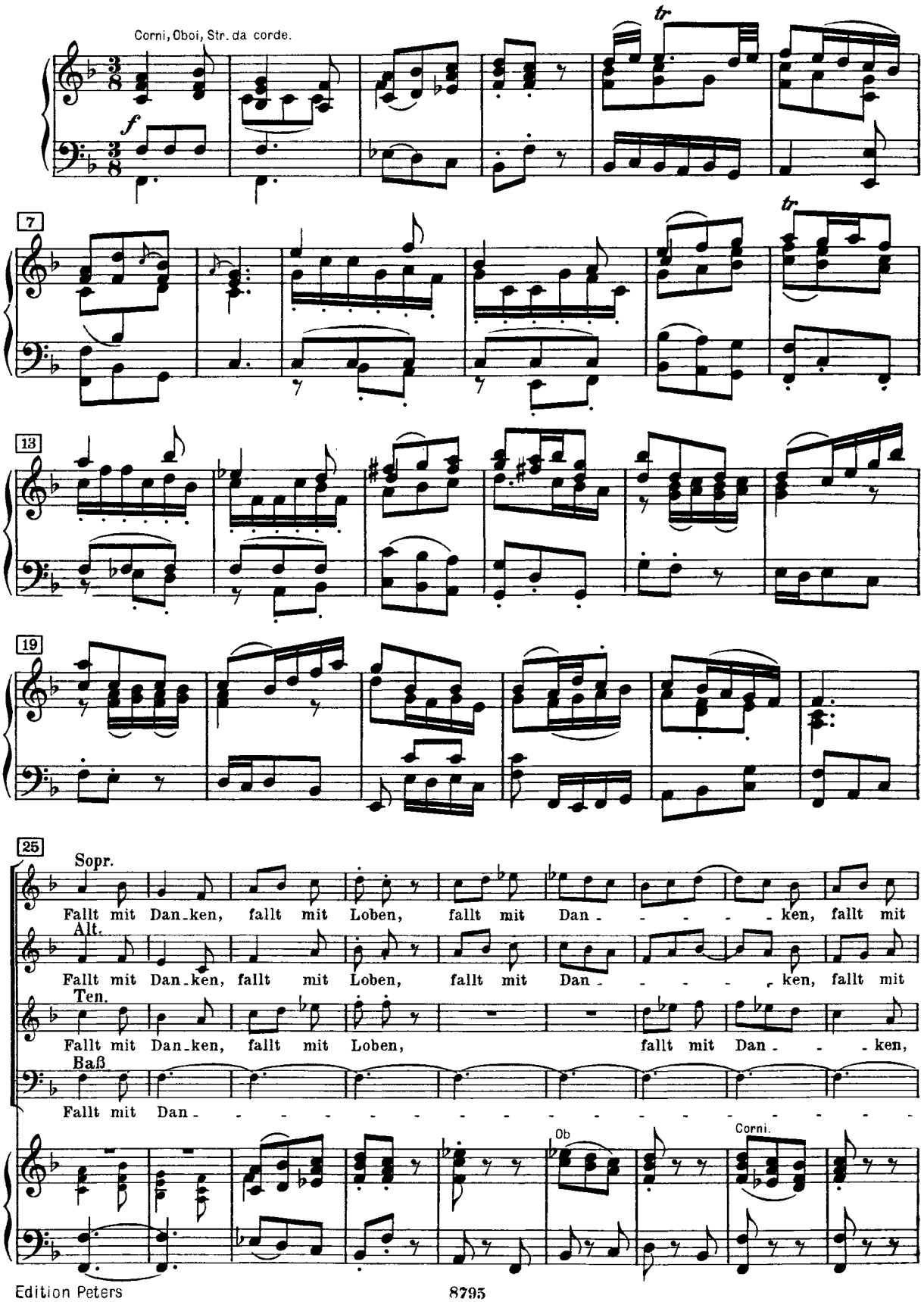

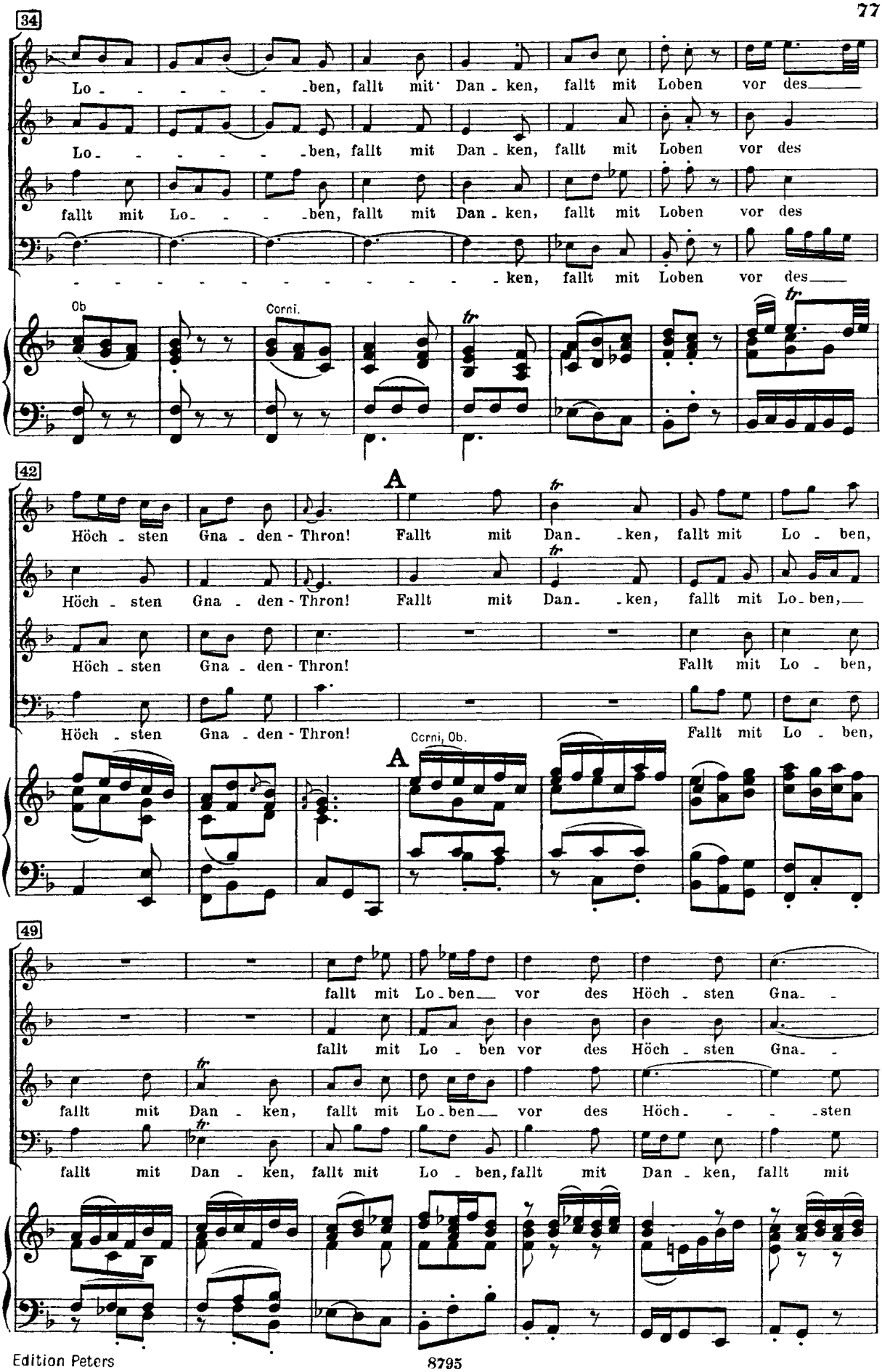
34
Lo - - - - - - ben, fallt mit Dan - ken, fallt mit Loben vor des
Lo - - - - - - ben, fallt mit Dan - ken, fallt mit Loben vor des
fallt mit Lo - - - - ben, fallt mit Dan - ken, fallt mit Loben vor des
- - - - - - - - - - - - - - - - ken, fallt mit Loben vor des
Ob
Corni.
42
A
Höch - sten Gna - den - Thron! Fallt mit Dan - - ken, fallt mit Lo - ben,
Höch - sten Gna - den - Thron! Fallt mit Dan - - ken, fallt mit Lo - ben,
Höch - sten Gna - den - Thron! Fallt mit Lo - ben,
Höch - sten Gna - den - Thron! Fallt mit Lo - ben,
A
Corni, Ob.
49
fallt mit Lo - ben vor des Höch - sten Gna - -
fallt mit Lo - ben vor des Höch - sten Gna - -
fallt mit Dan - ken, fallt mit Lo - ben vor des Höch - - - - sten
fallt mit Dan - ken, fallt mit Lo - ben, fallt mit Dan - ken, fallt mit

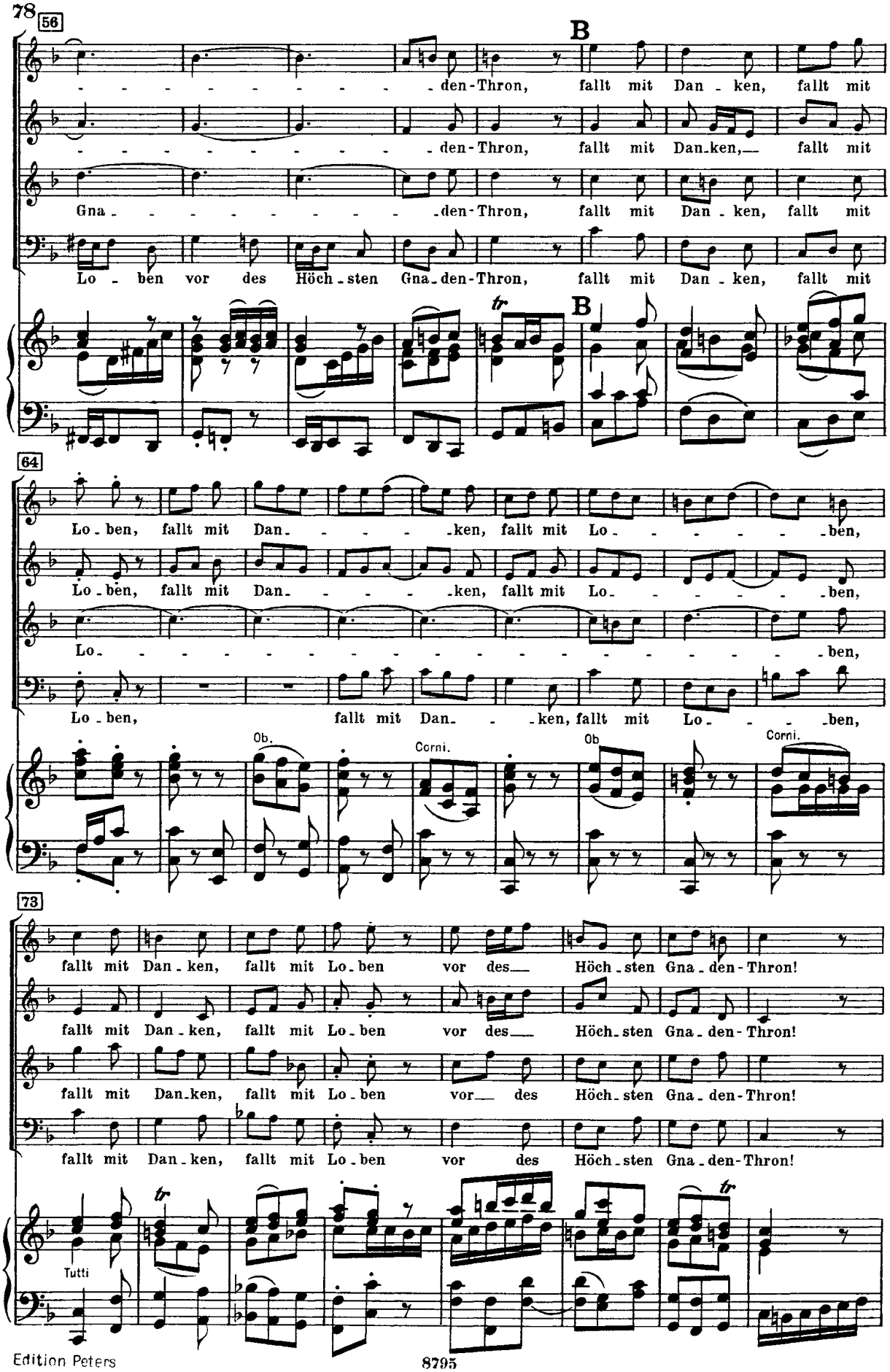
56
B
den-Thron, fallt mit Dan ken, fallt mit
den-Thron, fallt mit Dan-ken, fallt mit
Gna den-Thron, fallt mit Dan ken, fallt mit
Lo ben vor des Höch sten Gna-den-Thron, fallt mit Dan ken, fallt mit
tr
B
64
Lo-ben, fallt mit Dan ken, fallt mit Lo ben,
Lo-ben, fallt mit Dan ken, fallt mit Lo ben,
Lo ben,
Lo-ben, fallt mit Dan ken, fallt mit Lo ben,
Ob.
Corni.
Ob
Corni.
73
fallt mit Dan-ken, fallt mit Lo-ben vor des Höch-sten Gna-den-Thron!
fallt mit Dan-ken, fallt mit Lo-ben vor des Höch-sten Gna-den-Thron!
fallt mit Dan-ken, fallt mit Lo-ben vor des Höch-sten Gna-den-Thron!
fallt mit Dan-ken, fallt mit Lo-ben vor des Höch-sten Gna-den-Thron!
tr
Tutti
tr

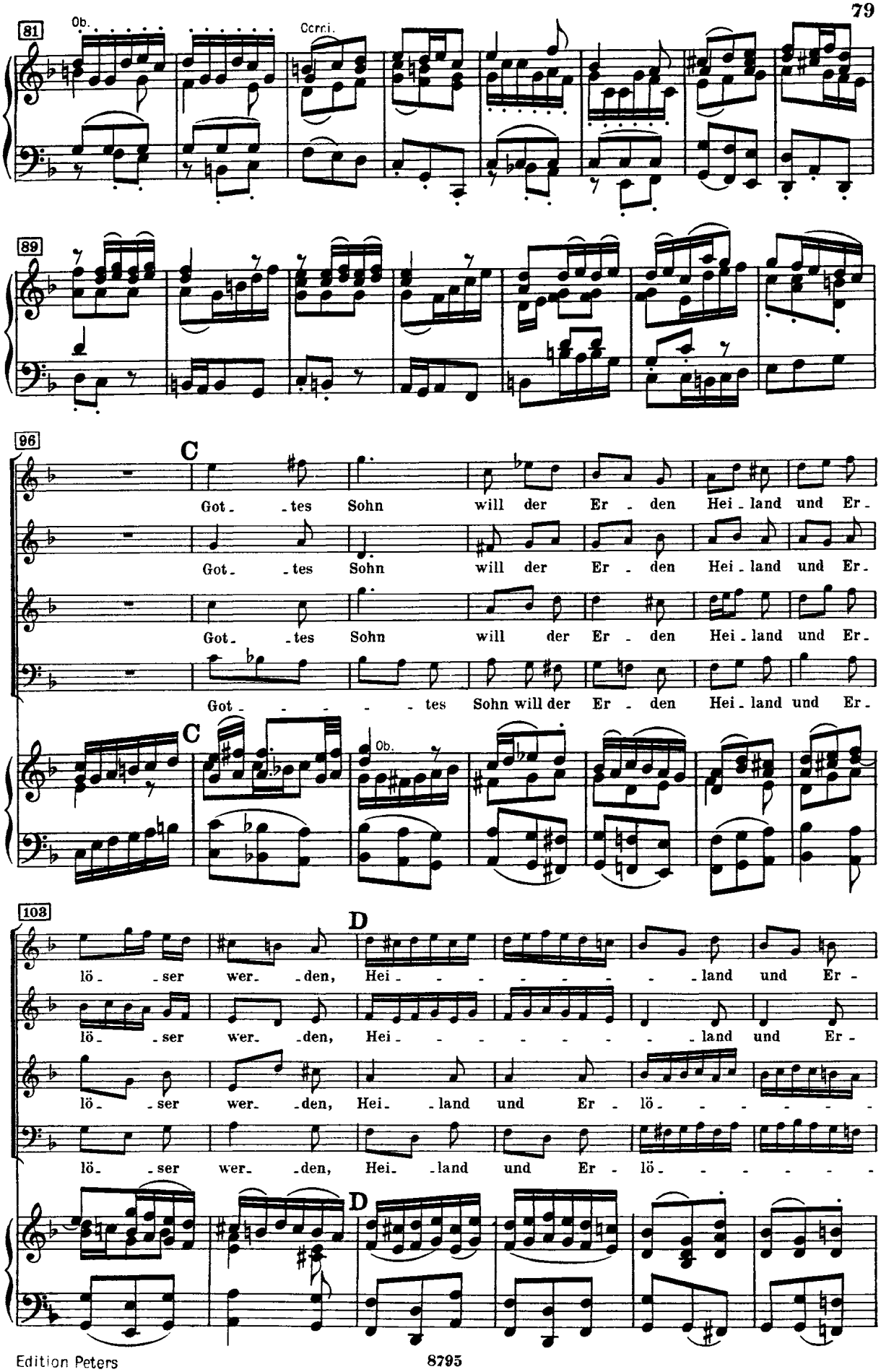
81
Ob.
Corni.
89
96
C
Got- -tes Sohn will der Er - den Hei - land und Er-
Got- -tes Sohn will der Er - den Hei - land und Er-
Got- -tes Sohn will der Er - den Hei - land und Er-
Got- - - - - tes Sohn will der Er - den Hei - land und Er-
C
Ob.
103
D
lö- -ser wer- -den, Hei- - - - - - - land und Er-
lö- -ser wer- -den, Hei- - - - - - - land und Er-
lö- -ser wer- -den, Hei- -land und Er - lö- - - - - - -
lö- -ser wer- -den, Hei- -land und Er - lö- - - - - - -
D

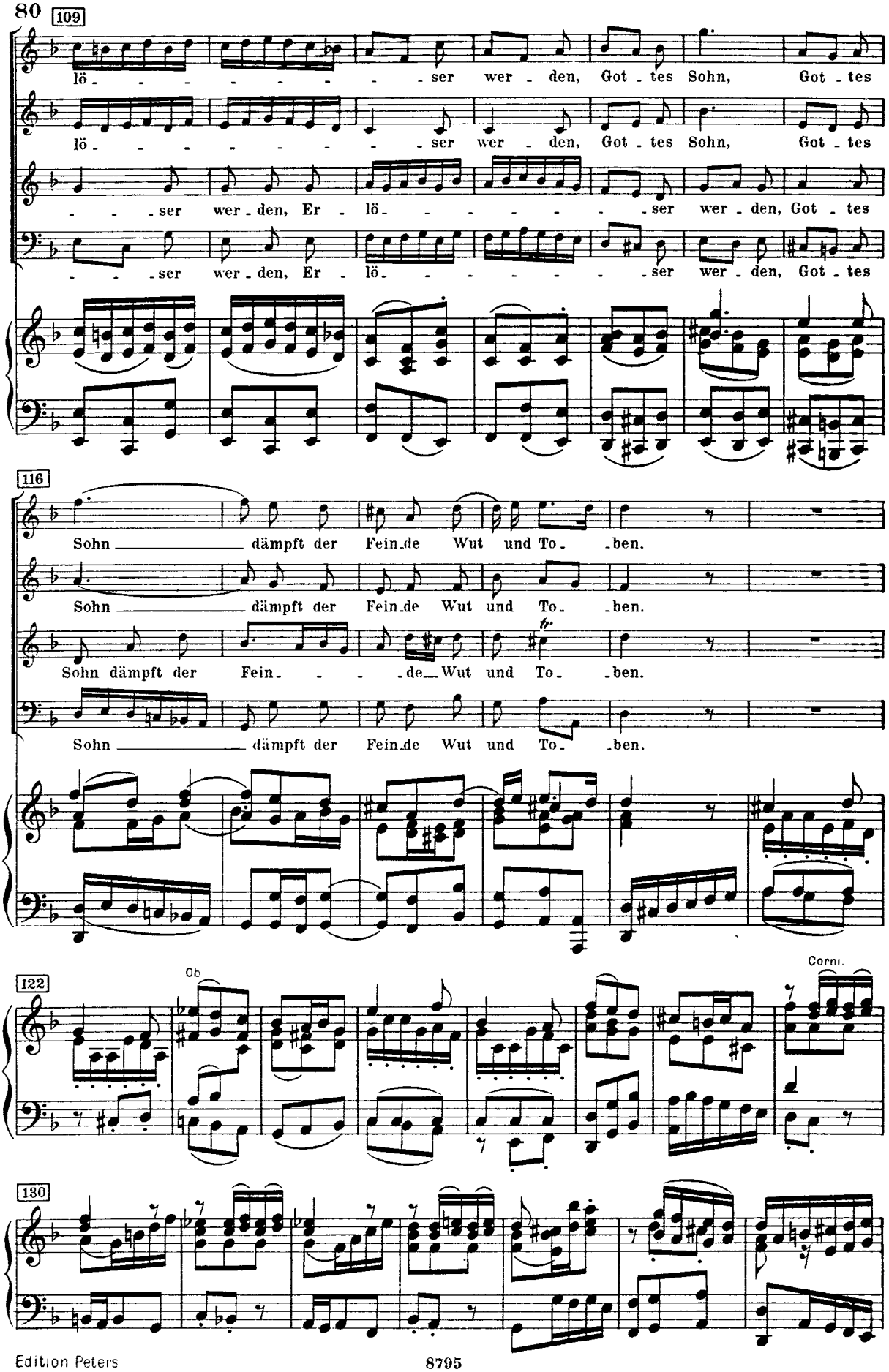
109
lö - - - - - - - - ser wer - den, Got - tes Sohn, Got - tes
lö - - - - - - - - ser wer - den, Got - tes Sohn, Got - tes
- - - ser wer - den, Er - lö - - - - - - - ser wer - den, Got - tes
- - - ser wer - den, Er - lö - - - - - - - ser wer - den, Got - tes
116
Sohn dämpft der Fein - de Wut und To - ben.
Sohn dämpft der Fein - de Wut und To - ben.
Sohn dämpft der Fein - - - de Wut und To - ben.
Sohn dämpft der Fein - de Wut und To - ben.
122
Ob.
Corni.
130

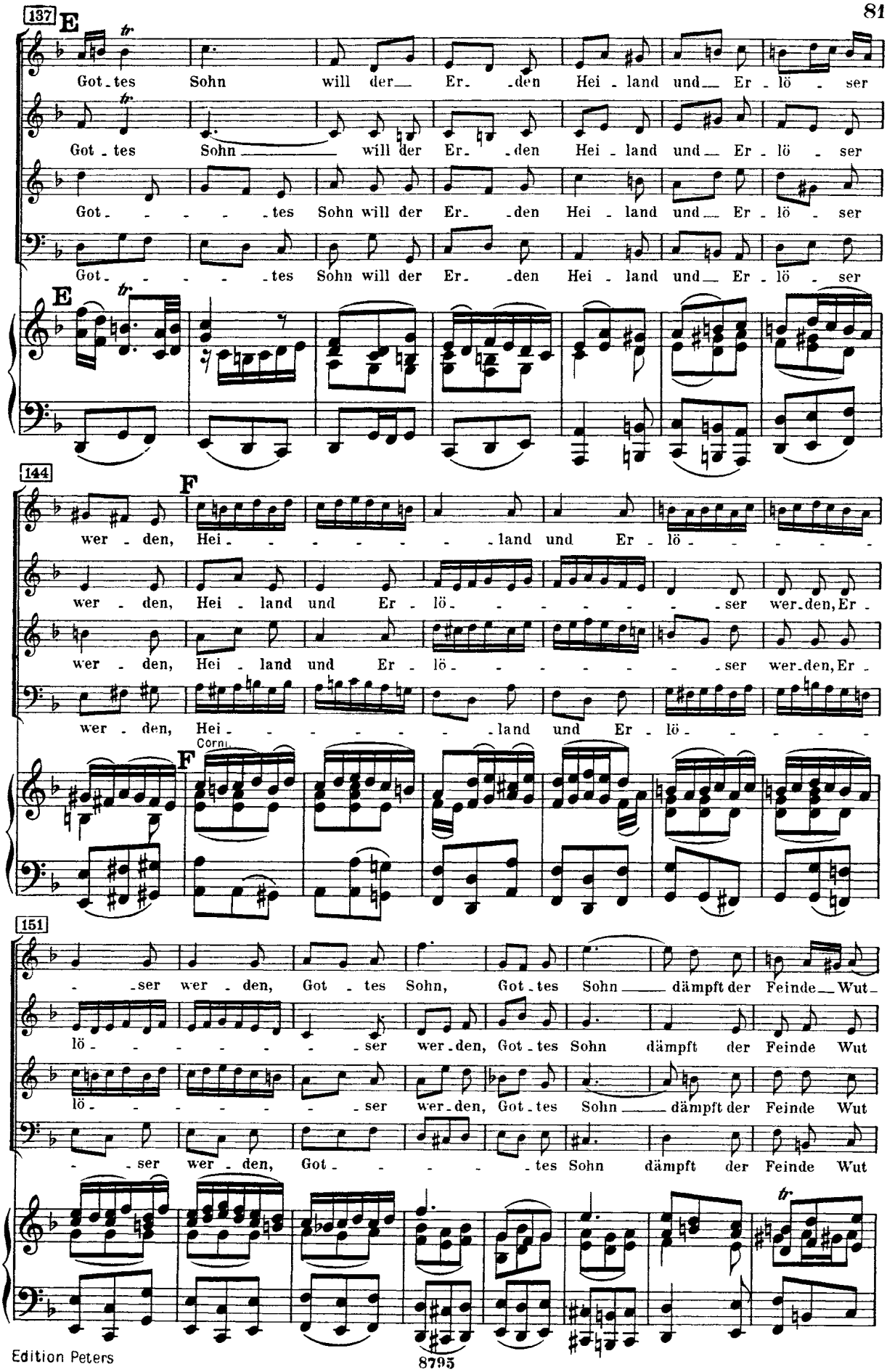
137
E
Got - tes Sohn will der Er - den Hei - land und Er - lö - ser
Got - tes Sohn will der Er - den Hei - land und Er - lö - ser
Got - - - - - tes Sohn will der Er - den Hei - land und Er - lö - ser
Got - - - - - tes Sohn will der Er - den Hei - land und Er - lö - ser
E
144
F
wer - den, Hei - - - - - land und Er - lö - - - - -
wer - den, Hei - land und Er - lö - - - - - ser wer - den, Er -
wer - den, Hei - land und Er - lö - - - - - ser wer - den, Er -
wer - den, Hei - - - - - land und Er - lö - - - - -
Corni
F
151
- ser wer - den, Got - tes Sohn, Got - tes Sohn dämpft der Feinde Wut -
lö - - - - - - - ser wer - den, Got - tes Sohn dämpft der Feinde Wut
lö - - - - - - - ser wer - den, Got - tes Sohn dämpft der Feinde Wut
- ser wer - den, Got - - - - - tes Sohn dämpft der Feinde Wut

159

G

— und To- -ben. Fallt mit Dan - ken, fallt mit Lo-ben

und To- -ben. Fallt mit Dan-ken, fallt mit Lo-ben

und To- -ben. Fallt mit Dan - ken, fallt mit Lo-ben

und To- -ben. Fallt mit Dan-ken, fallt mit Lo-ben

G

Corni.

167

H

vor des— Höch - sten Gna - den - Thron, fallt mit Dan -

vor des— Höch - sten Gna - den - Thron, fallt mit Dan -

vor des Höch-sten Gna - den - Thron, fallt mit Dan -

vor des Höch-sten Gna - den - Thron,

Ob.

Tutti

H

Ob.

175

- - - -

185

I

vor des Höch-sten Gna-den-Thron, fallt mit Lo - ben,

vor des Höch - sten Gna-den-Thron, fallt mit Lo-ben,

vor des Höch - sten Gna - den-Thron, fallt mit Dan - ken, fallt mit Lo - ben,

vor des Höch - sten Gna - den-Thron, fallt mit Dan - ken, fallt mit Lo - ben,

Corni.

I

193

fallt mit Dan - ken, fallt mit Lo-ben- vor des Höch - sten Gna - - - -

fallt mit Dan - ken, fallt mit Lo - ben vor des Höch - sten Gna - - - -

fallt mit Lo-ben- vor des Höch - - -sten Gna - -

fallt mit Lo - ben, fallt mit Dan-ken, fallt mit Lo - ben

201

K

- - - - - - - - -den-Thron! Fallt mit Dan - ken, fallt mit Lo-ben,

- - - - - - - - -den-Thron! Fallt mit Dan - ken, fallt mit Lo-ben,

- - - - - - - - -den-Thron! Fallt mit Dan-ken, fallt mit Lo-ben,

vor des Höch - sten Gna-den-Thron! Fallt mit Dan-ken, fallt mit Lo-ben,

K

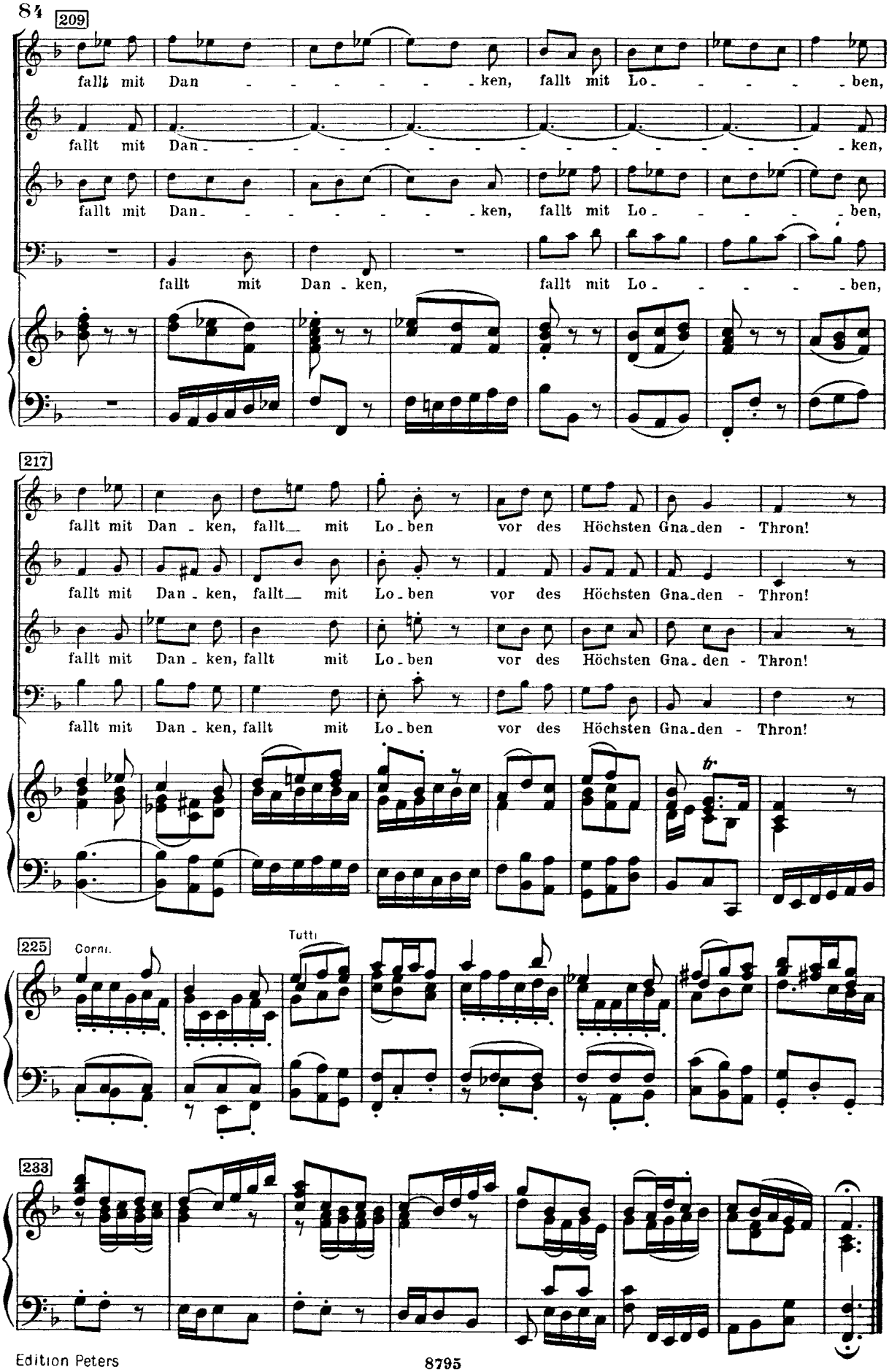
209
fallt mit Dan - - - - - - - ken, fallt mit Lo - - - - - ben,
fallt mit Dan - - - - - - - - - - - - - - - - - - ken,
fallt mit Dan - - - - - - - - ken, fallt mit Lo - - - - - ben,
fallt mit Dan - ken, fallt mit Lo - - - - - ben,
217
fallt mit Dan - ken, fallt mit Lo - ben vor des Höchsten Gna - den - Thron!
fallt mit Dan - ken, fallt mit Lo - ben vor des Höchsten Gna - den - Thron!
fallt mit Dan - ken, fallt mit Lo - ben vor des Höchsten Gna - den - Thron!
fallt mit Dan - ken, fallt mit Lo - ben vor des Höchsten Gna - den - Thron!
tr
225
Corni.
Tutti
233