gra-ben. Es war a-ber an der Stät-te, da er ge-

kreu-zi-get ward, ein Gar-ten, und im Gar-ten ein neu Grab, in welches

nie-mand je ge-le-gen war, da-selbst hin leg-ten sie Je-sum, um des

Rüsttags wil-len der Ju-den, die-weil das Grab na- -he war.

No67 Chor

Fl. Ob. Viol.

p

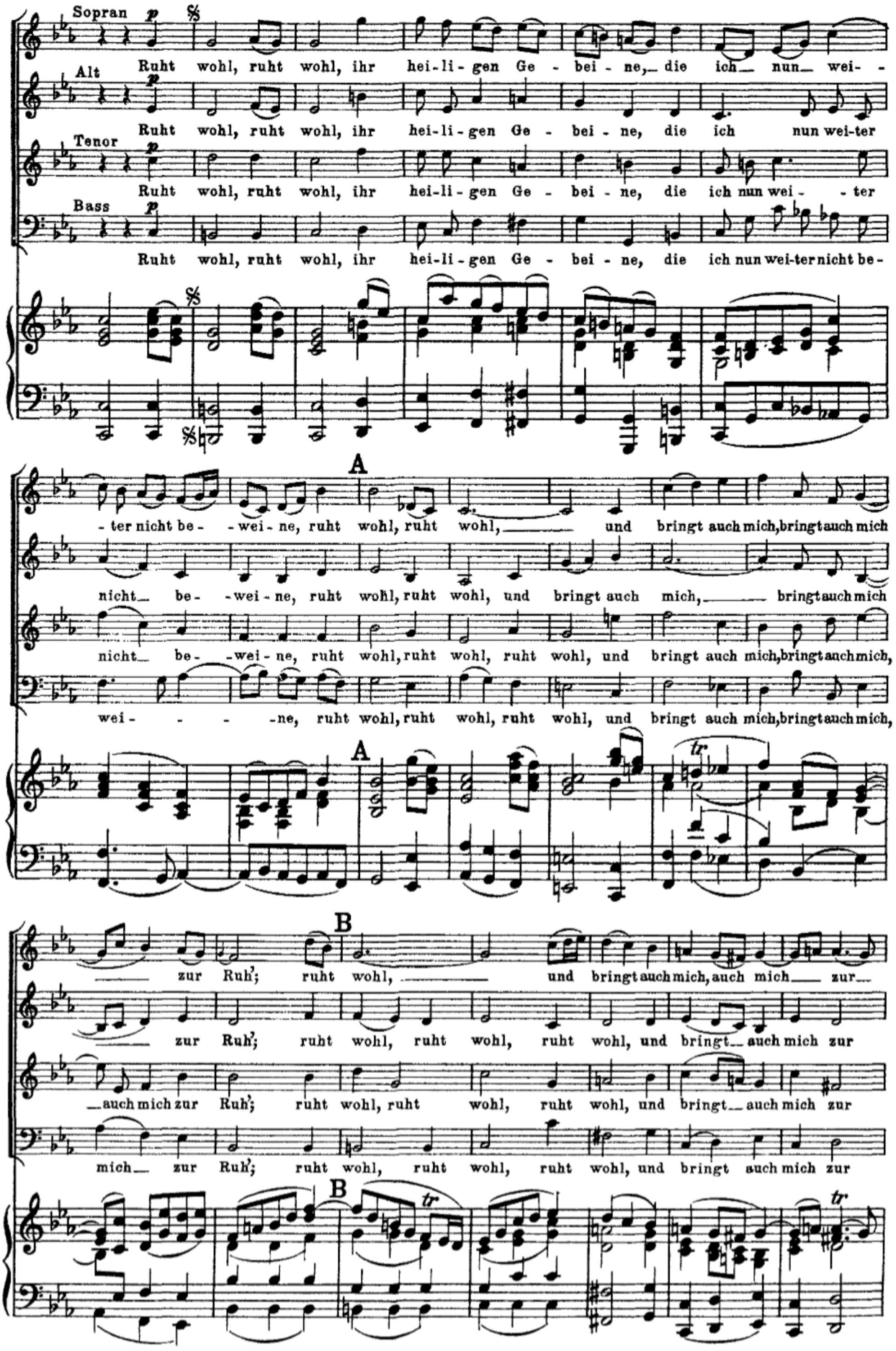
Sopran
Ruht wohl, ruht wohl, ihr hei-li-gen Ge-bei-ne,— die ich— nun— wei- -
Alt
Ruht wohl, ruht wohl, ihr hei-li-gen Ge-bei-ne, die ich nun wei-ter
Tenor
Ruht wohl, ruht wohl, ihr hei-li-gen Ge-bei-ne, die ich nun wei- -ter
Bass
Ruht wohl, ruht wohl, ihr hei-li-gen Ge-bei-ne, die ich nun wei-ter nicht be-
A
-ter nicht be- -wei-ne, ruht wohl, ruht wohl,— und bringt auch mich, bringt auch mich
nicht— be- -wei-ne, ruht wohl, ruht wohl, und bringt auch mich,— bringt auch mich
wei- -ne, ruht wohl, ruht wohl, ruht wohl, und bringt auch mich, bringt auch mich,
A
tr
B
— zur Ruh'; ruht wohl,— und bringt auch mich, auch mich— zur—
— zur Ruh'; ruht wohl, ruht wohl, ruht wohl, und bringt— auch mich zur
—auch mich zur Ruh'; ruht wohl, ruht wohl, ruht wohl, und bringt— auch mich zur
mich— zur Ruh'; ruht wohl, ruht wohl, ruht wohl, und bringt auch mich zur
B
tr
tr

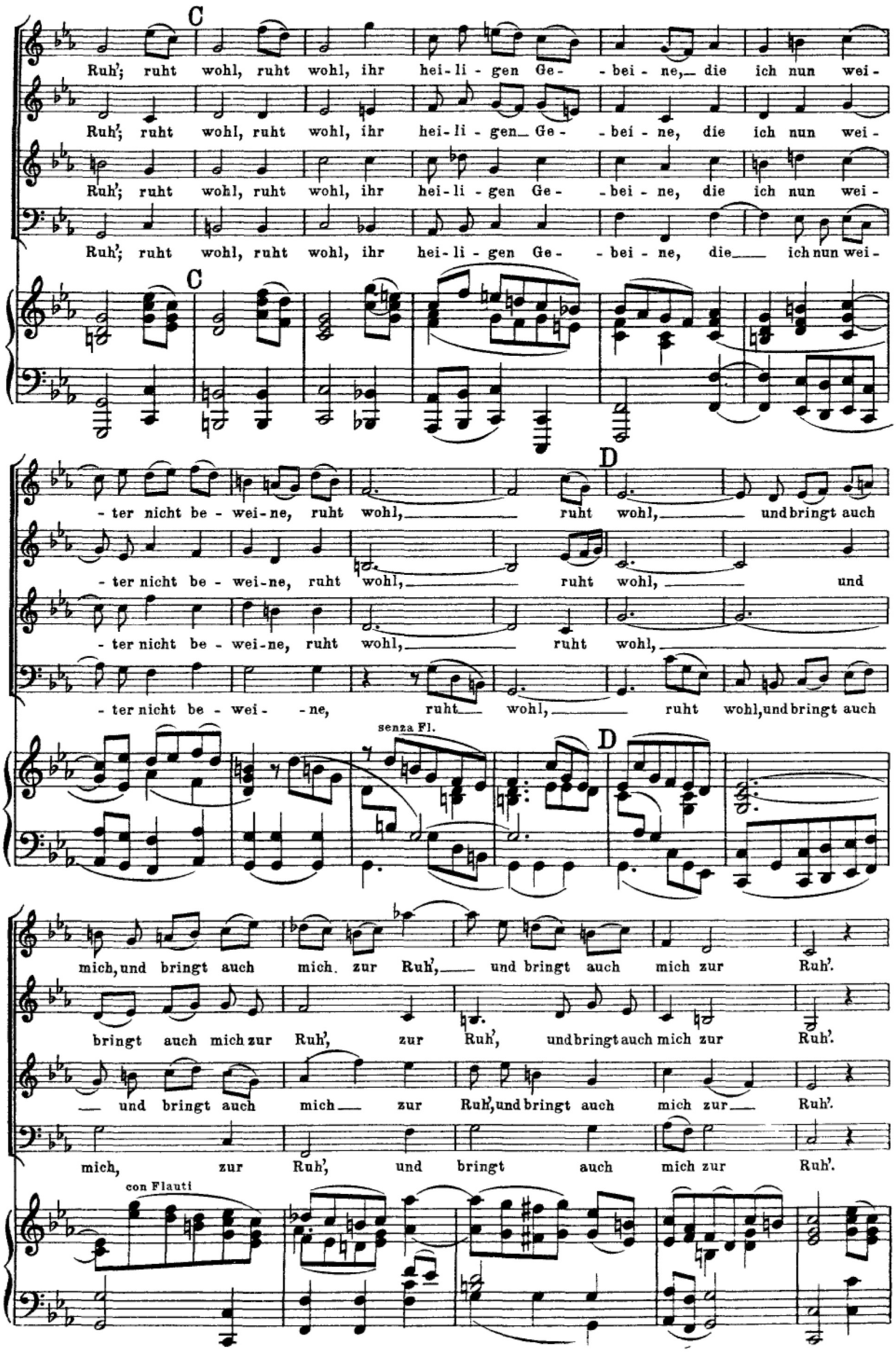
C
Ruh'; ruht wohl, ruht wohl, ihr hei-li-gen Ge- -bei-ne,— die ich nun wei-
Ruh'; ruht wohl, ruht wohl, ihr hei-li-gen— Ge- -bei-ne, die ich nun wei-
Ruh'; ruht wohl, ruht wohl, ihr hei-li-gen Ge- -bei-ne, die ich nun wei-
Ruh'; ruht wohl, ruht wohl, ihr hei-li-gen Ge- -bei-ne, die— ich nun wei-
C
-ter nicht be-wei-ne, ruht wohl,— ruht wohl,— und bringt auch
-ter nicht be-wei-ne, ruht wohl,— ruht wohl,— und
-ter nicht be-wei-ne, ruht wohl,— ruht wohl,
-ter nicht be-wei- -ne, ruht— wohl,— ruht wohl, und bringt auch
D
senza Fl.
D
mich, und bringt auch mich. zur Ruh',— und bringt auch mich zur Ruh'.
bringt auch mich zur Ruh', zur Ruh', und bringt auch mich zur Ruh'.
— und bringt auch mich— zur Ruh', und bringt auch mich zur— Ruh'.
mich, zur Ruh', und bringt auch mich zur Ruh'.
con Flauti

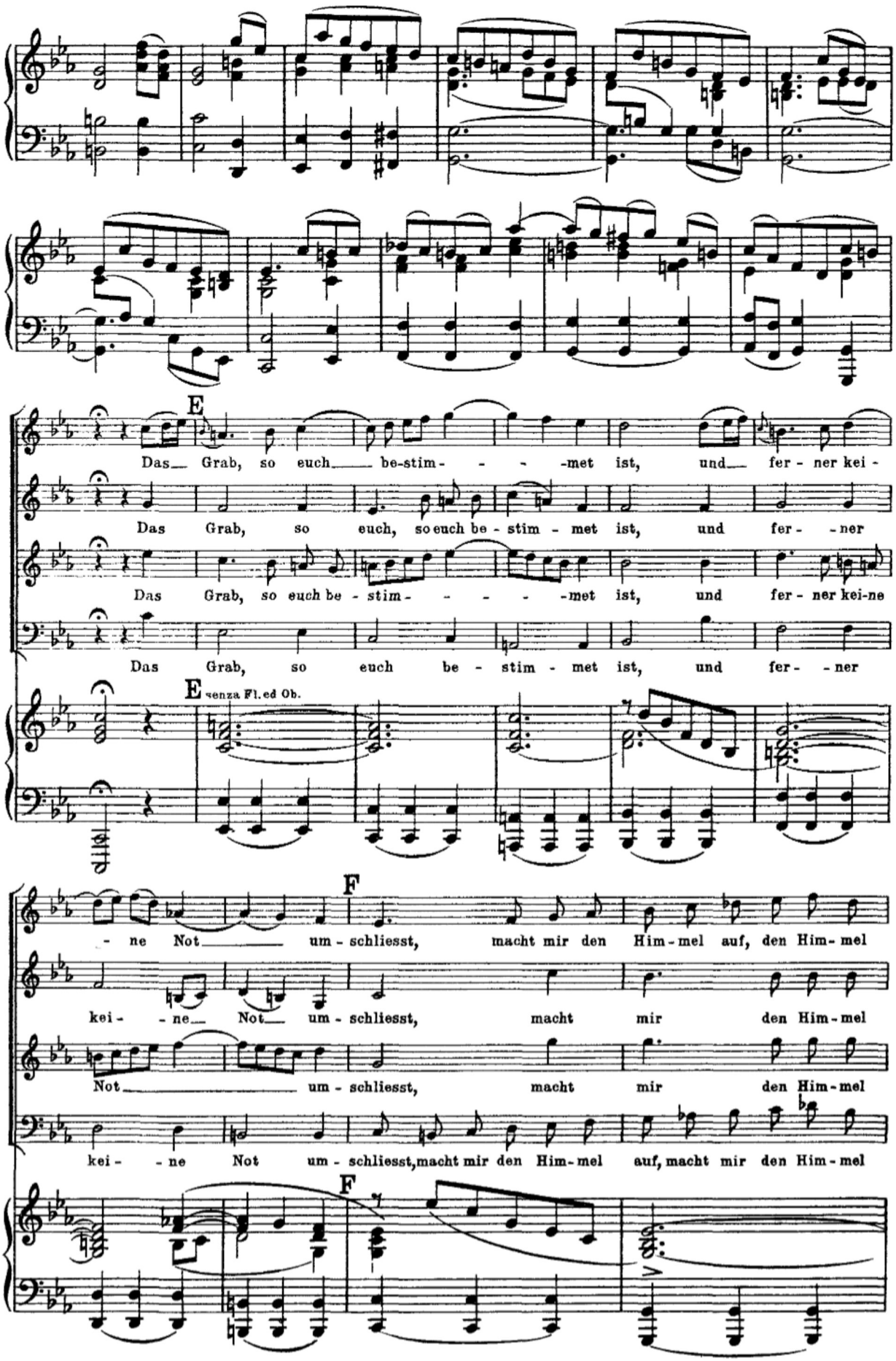
E
Das Grab, so euch be-stim- - - -met ist, und fer - ner kei -
Das Grab, so euch, so euch be - stim - met ist, und fer - - ner
Das Grab, so euch be - stim- - - - -met ist, und fer - ner kei-ne
Das Grab, so euch be - stim - met ist, und fer - - ner
E senza Fl. ed Ob.
F
- ne Not um - schliesst, macht mir den Him - mel auf, den Him - mel
kei - - ne Not um - schliesst, macht mir den Him - mel
Not um - schliesst, macht mir den Him - mel
kei - - ne Not um - schliesst, macht mir den Him - mel auf, macht mir den Him - mel
F

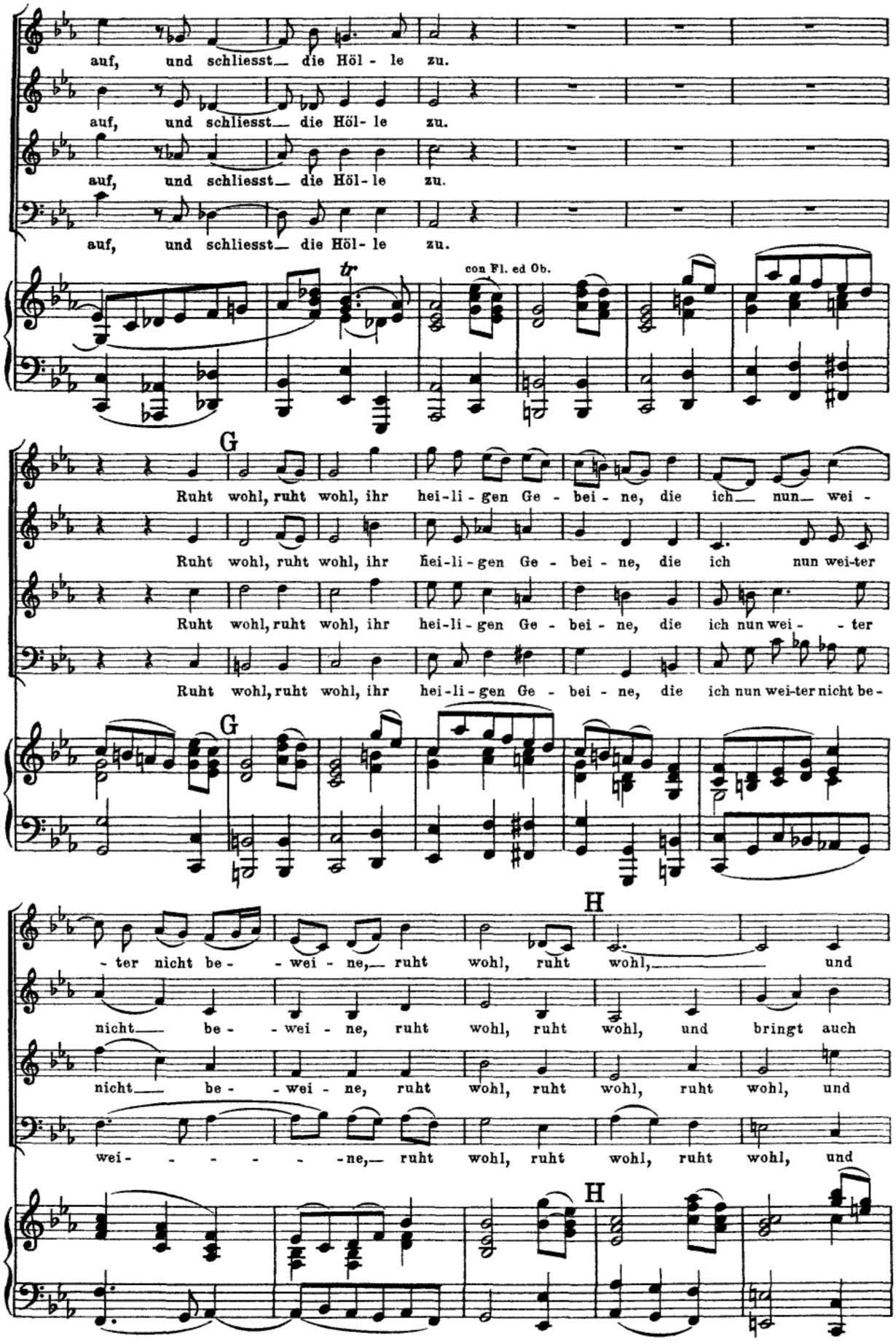
auf, und schliesst die Höl - le zu.
auf, und schliesst die Höl - le zu.
auf, und schliesst die Höl - le zu.
auf, und schliesst die Höl - le zu.
tr
con Fl. ed Ob.
G
Ruht wohl, ruht wohl, ihr hei-li-gen Ge - bei - ne, die ich nun wei -
Ruht wohl, ruht wohl, ihr hei-li-gen Ge - bei - ne, die ich nun wei-ter
Ruht wohl, ruht wohl, ihr hei-li-gen Ge - bei - ne, die ich nun wei - ter
Ruht wohl, ruht wohl, ihr hei-li-gen Ge - bei - ne, die ich nun wei-ter nicht be -
G
H
- ter nicht be - wei - ne, ruht wohl, ruht wohl, und
nicht be - wei - ne, ruht wohl, ruht wohl, und bringt auch
nicht be - wei - ne, ruht wohl, ruht wohl, ruht wohl, und
wei - - - - - ne, ruht wohl, ruht wohl, ruht wohl, und
H

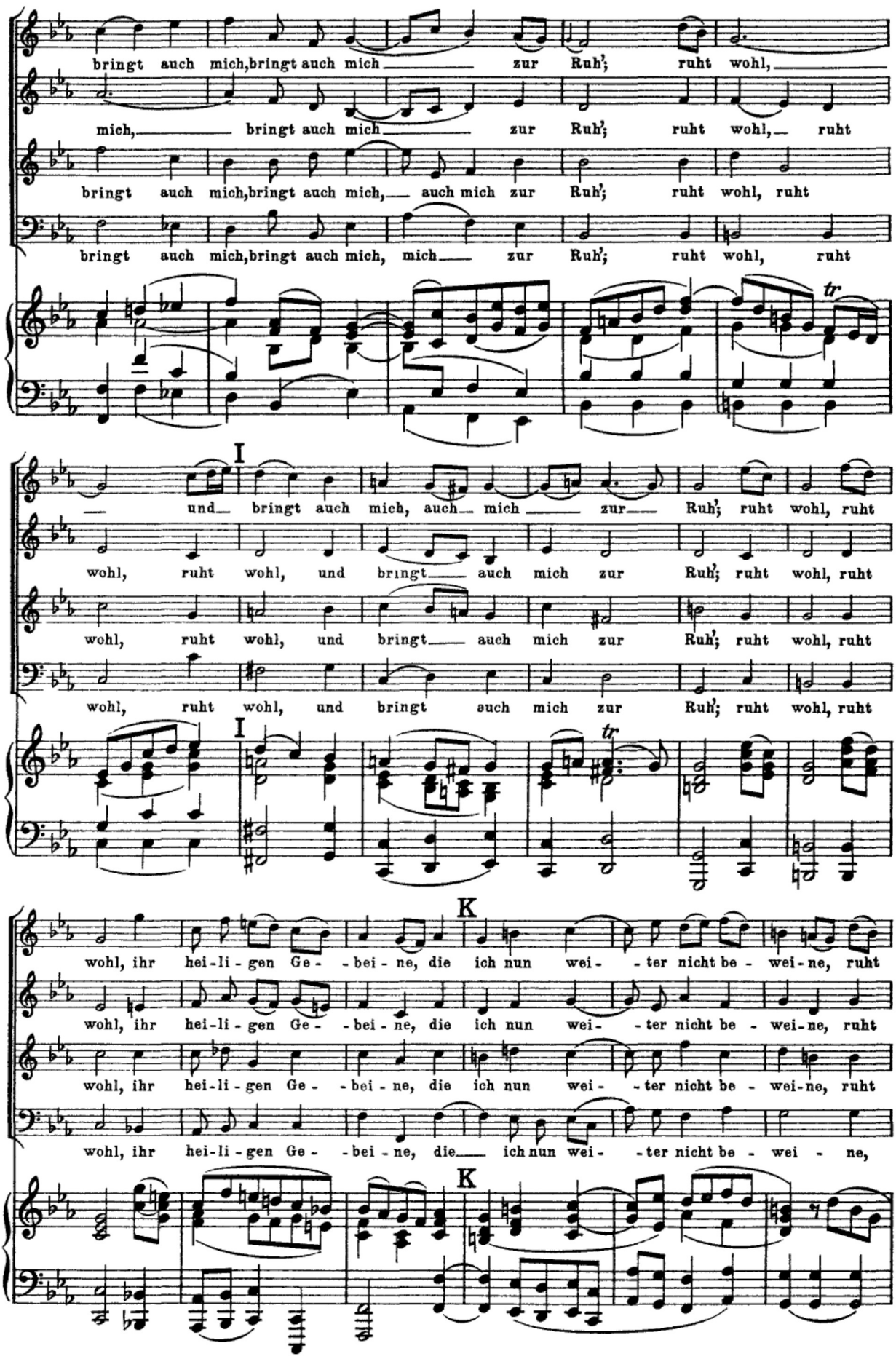
bringt auch mich, bringt auch mich zur Ruh'; ruht wohl,
mich, bringt auch mich zur Ruh'; ruht wohl, ruht
bringt auch mich, bringt auch mich, auch mich zur Ruh'; ruht wohl, ruht
bringt auch mich, bringt auch mich, mich zur Ruh'; ruht wohl, ruht
tr
I
und bringt auch mich, auch mich zur Ruh'; ruht wohl, ruht
wohl, ruht wohl, und bringt auch mich zur Ruh'; ruht wohl, ruht
wohl, ruht wohl, und bringt auch mich zur Ruh'; ruht wohl, ruht
wohl, ruht wohl, und bringt auch mich zur Ruh'; ruht wohl, ruht
I
tr
K
wohl, ihr hei-li-gen Ge-bei-ne, die ich nun wei-ter nicht be-wei-ne, ruht
wohl, ihr hei-li-gen Ge-bei-ne, die ich nun wei-ter nicht be-wei-ne, ruht
wohl, ihr hei-li-gen Ge-bei-ne, die ich nun wei-ter nicht be-wei-ne, ruht
wohl, ihr hei-li-gen Ge-bei-ne, die ich nun wei-ter nicht be-wei-ne,
K

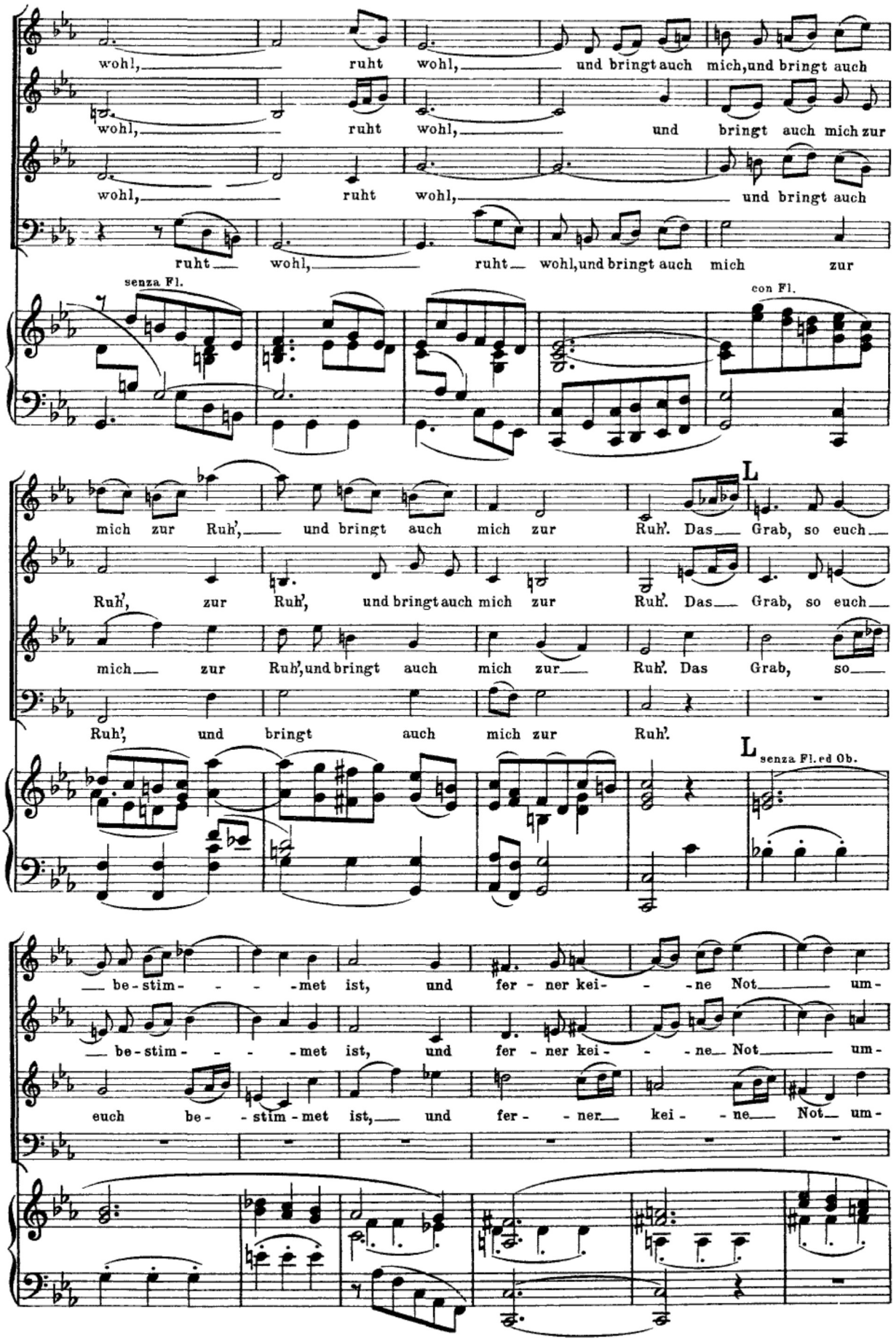
wohl, ruht wohl, und bringt auch mich, und bringt auch
wohl, ruht wohl, und bringt auch mich zur
wohl, ruht wohl, und bringt auch
ruht wohl, ruht wohl, und bringt auch mich zur
senza Fl.
con Fl.
mich zur Ruh', und bringt auch mich zur Ruh'. Das Grab, so euch
Ruh', zur Ruh', und bringt auch mich zur Ruh'. Das Grab, so euch
mich zur Ruh', und bringt auch mich zur Ruh'. Das Grab, so
Ruh', und bringt auch mich zur Ruh'.
L
L
senza Fl. ed Ob.
be - stim - - - - met ist, und fer - ner kei - - - ne Not um -
be - stim - - - - met ist, und fer - ner kei - - - ne Not um -
euch be - - stim - met ist, und fer - - ner kei - - ne Not um -

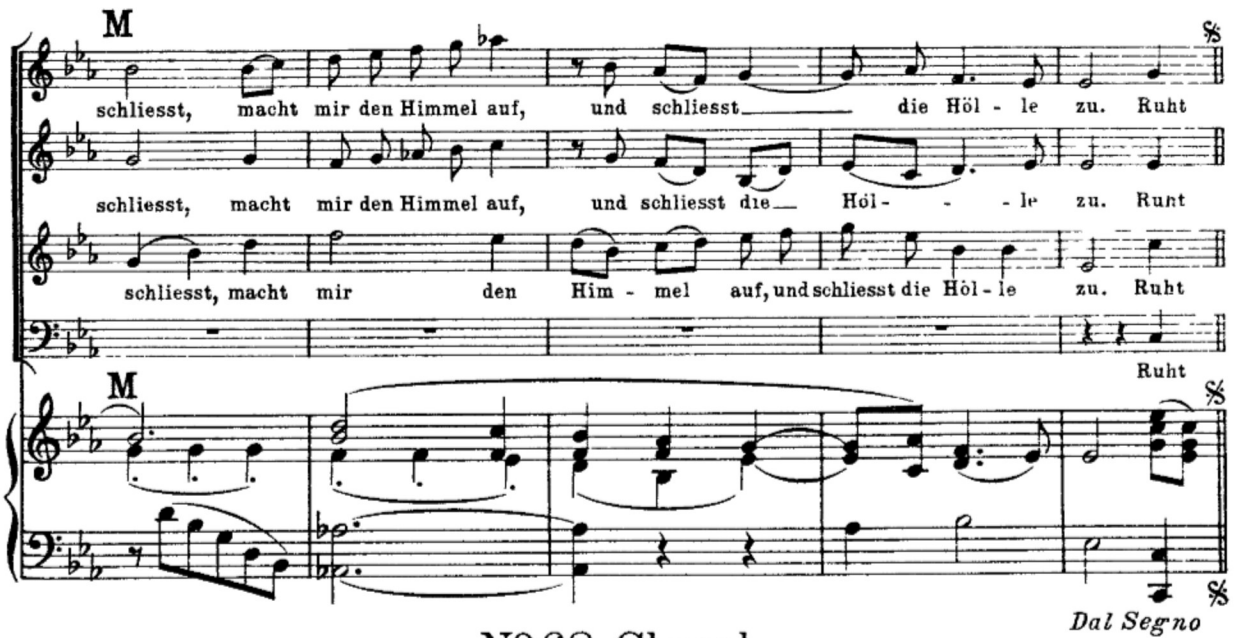
M
schliesst, macht mir den Himmel auf, und schliesst die Höl - le zu. Ruht
schliesst, macht mir den Himmel auf, und schliesst die Höl - le zu. Ruht
schliesst, macht mir den Him - mel auf, und schliesst die Höl - le zu. Ruht
Ruht
M
Dal Segno

No. 68 Choral

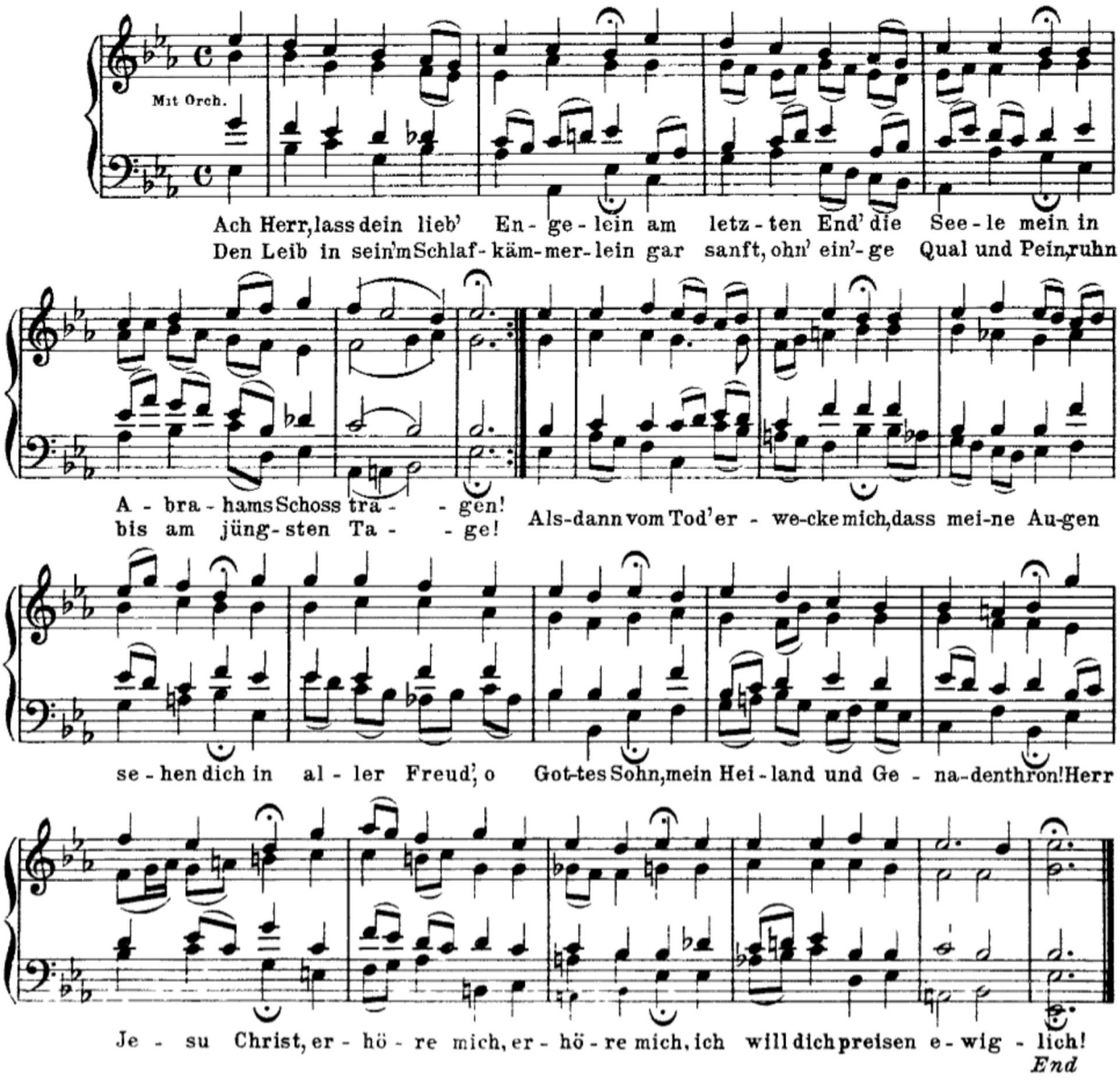
Mit Orch.
Ach Herr, lass dein lieb' En - ge - lein am letz - ten End' die See - le mein in
Den Leib in sein'm Schlaf - käm - mer - lein gar sanft, ohn' ein' - ge Qual und Pein, ruhn
A - bra - hams Schoss tra - - gen!
bis am jüng - sten Ta - - ge!
Als dann vom Tod' er - we - cke mich, dass mei - ne Au - gen
se - hen dich in al - ler Freud', o Got - tes Sohn, mein Hei - land und Ge - na - den thron! Herr
Je - su Christ, er - hö - re mich, er - hö - re mich, ich will dich preisen e - wig - lich!
End