Nº 15. CHOR.

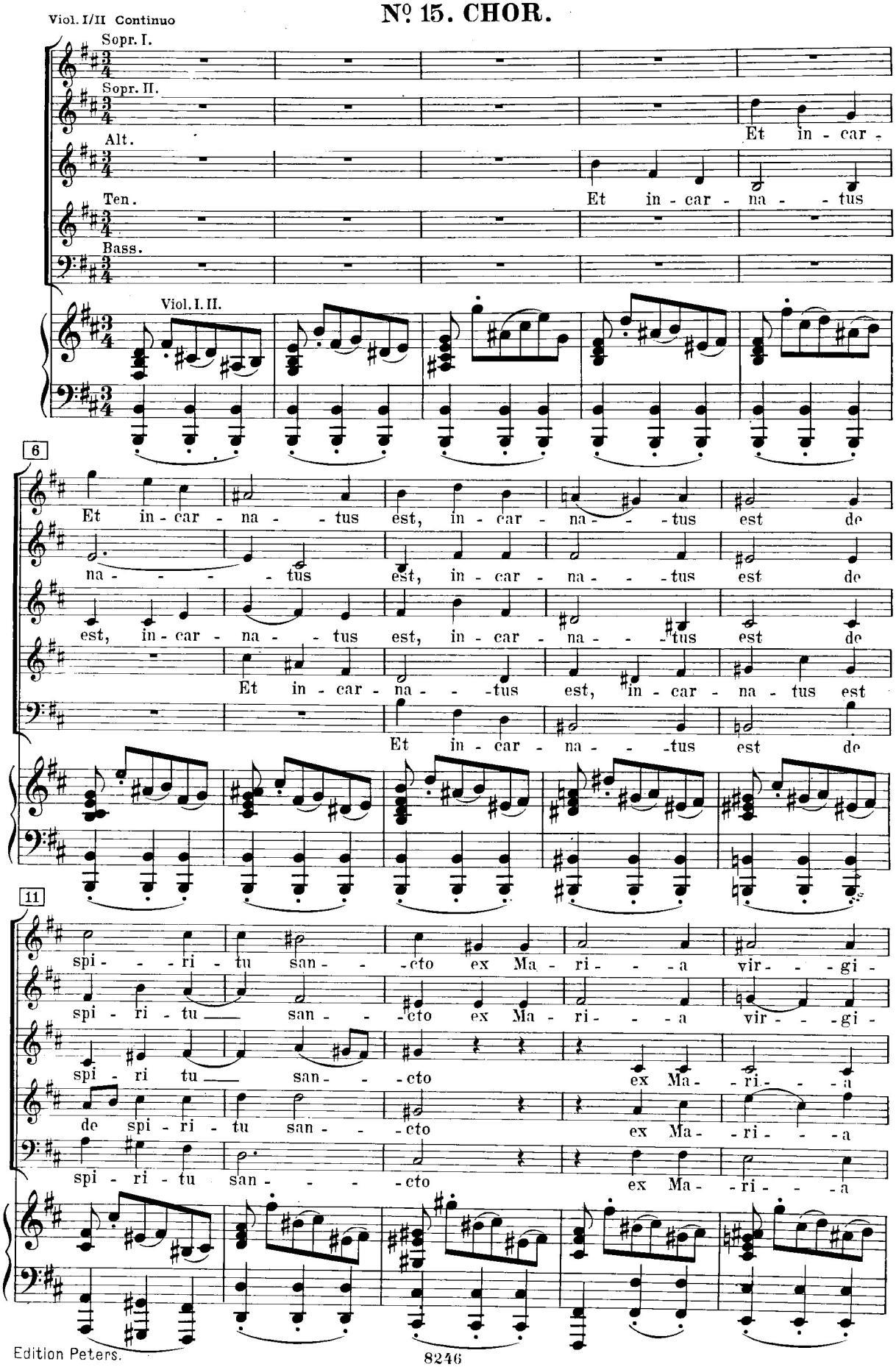
Viol. I/II Continuo
Sopr. I.
Sopr. II.
Alt.
Ten.
Bass.
Viol. I. II.
Et in - car -
Et in - car - na - - tus
6
Et in - car - na - - tus est, in - car - na - - tus est de
na - - - - tus est, in - car - na - - tus est de
est, in - car - na - - tus est, in - car - na - - tus est de
Et in - car - na - - tus est, in - car - na - tus est
Et in - car - na - - tus est de
11
spi - - - ri - tu san - - cto ex Ma - ri - - a vir - - gi -
spi - ri - tu san - - cto ex Ma - ri - - a vir - - gi -
spi - ri tu san - - cto ex Ma - ri - - a
de spi - ri - tu san - - cto ex Ma - ri - - a
spi - ri - tu san - - - cto ex Ma - ri - - a

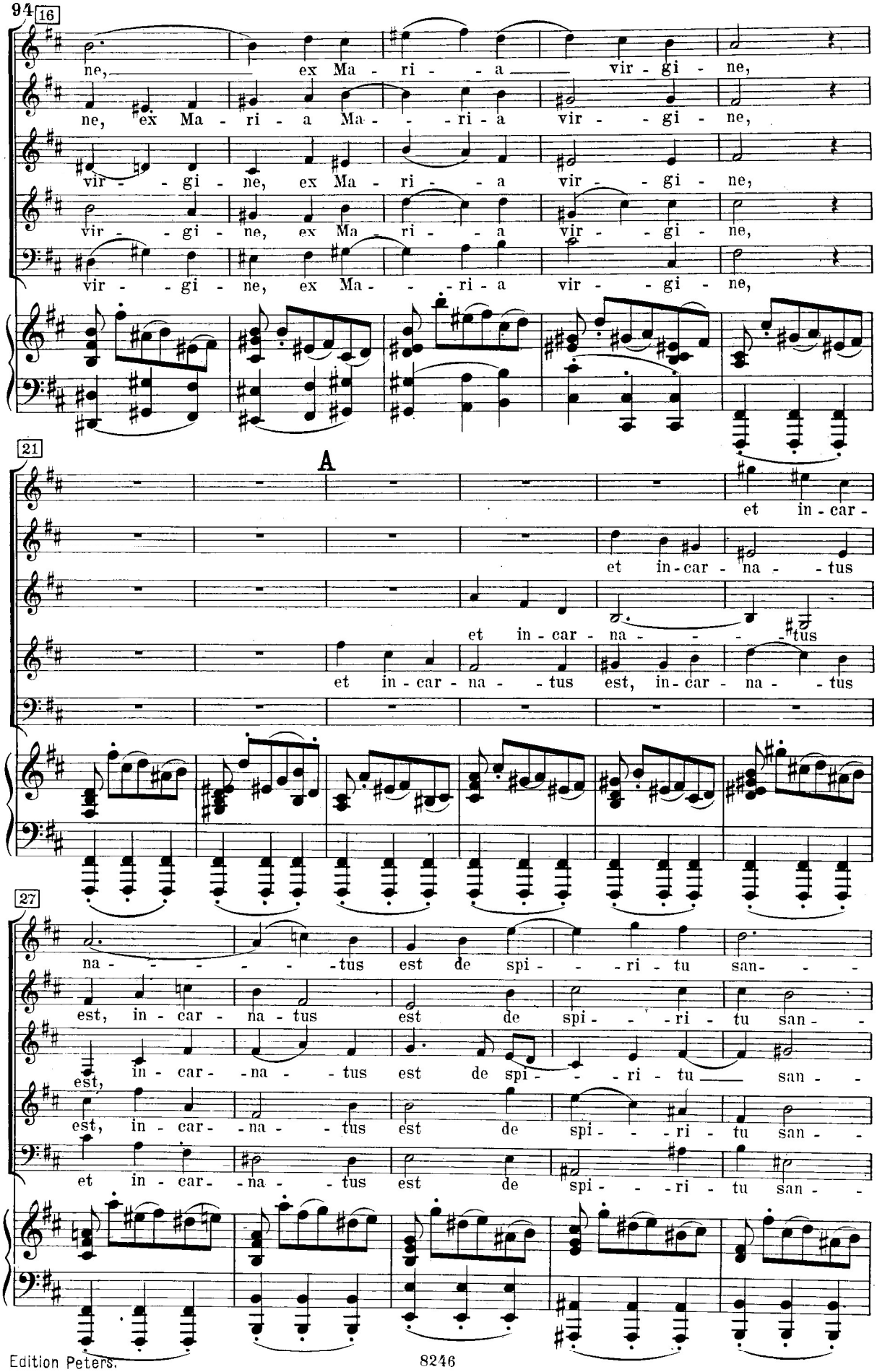
94
16
ne, ex Ma - ri - - a vir - gi - ne,
ne, ex Ma - ri - a Ma - - - ri - a vir - - gi - ne,
vir - - gi - ne, ex Ma - ri - - a vir - - gi - ne,
vir - - gi - ne, ex Ma - ri - - a vir - - gi - ne,
vir - - gi - ne, ex Ma - - - ri - a vir - - gi - ne,
21
A
et in - car -
et in - car - na - - tus
et in - car - na - - - - tus
et in - car - na - - tus est, in - car - na - - tus
27
na - - - - - - tus est de spi - - - ri - tu san - - -
est, in - car - na - tus est de spi - - - ri - tu san - -
est, in - car - - na - - - tus est de spi - - - ri - tu - san - -
est, in - car - - na - - tus est de spi - - - ri - tu san - -
et in - car - - na - - tus est de spi - - - ri - tu san - -

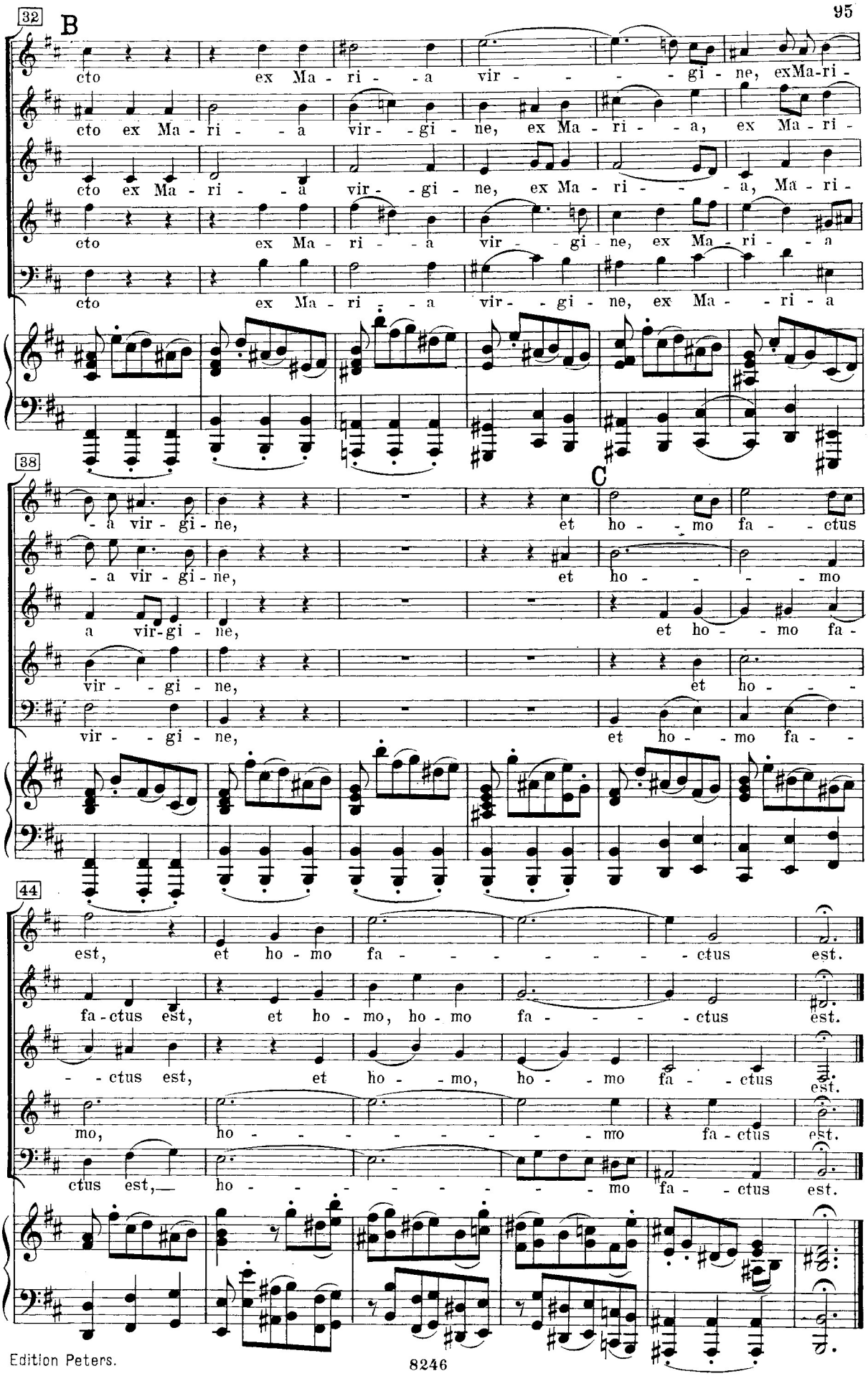
32
B
cto ex Ma - ri - - a vir - - - - gi - ne, exMa-ri -
cto ex Ma - ri - - a vir - - gi - ne, ex Ma - ri - - a, ex Ma - ri -
cto ex Ma - ri - - a vir - - gi - ne, ex Ma - ri - - - a, Ma - ri -
cto ex Ma - ri - - a vir - - gi - ne, ex Ma - ri - - a
cto ex Ma - ri - - a vir - - gi - ne, ex Ma - - ri - a
38
C
- a vir - gi - ne, et ho - - mo fa - - ctus
- a vir - gi - ne, et ho - - - - - mo
a vir-gi - ne, et ho - - mo fa -
vir - - gi - ne, et ho - - - -
vir - - gi - ne, et ho - - mo fa - -
44
est, et ho - mo fa - - - - - - - - ctus est.
fa - ctus est, et ho - mo, ho - mo fa - - - - ctus est.
- - ctus est, et ho - - mo, ho - - mo fa - - ctus est.
mo, ho - - - - - - - - - - mo fa - ctus est.
ctus est,— ho - - - - - - - - - mo fa - - ctus est.